

LIBRARY ACC. NO. 58718 CLASS DATE 22 APR 1986

DIE WELT

UNABHÄNGIGE TAGESZEITUNG FÜR DEUTSCHLAND

Samstag/Sonntag, 1./2. 3. 1986 - D \*\*\*

Nr. 51 - 9.W. - Preis 1,50 DM - 1 H 7109 A

Arzt Springer Verlag AG, Postl. 10 88 64, 4300 Essen 1, Tel. 0 20 54 / 10 11

Belgien 43,00 Bfr, Dänemark 10,00 Dkr, Frankreich 7,50 F, Griechenland 170 Dr

exklusiv in der WELT: Weg frei für neue Ausweise.



Die Sowjets greifen offensichtlich langsam und vorsichtig nach den Gewässern des Persischen Golfes...

Weg frei für neue Ausweise. Baum verteidigt Kompromiß

Klage der Opposition in Karlsruhe ungewiß / SPD beruft sich auf Datenschützer

PETER PHILIPPS, Bonn Nach erregten Debatten im Bundestag ist es soweit: Vom 1. April 1987 an werden die neuen, maschinenlesbaren und (fast) fälschungssicheren Personalausweise ausgegeben...

Für die Koalition verteidigte u. a. Bundesinnenminister Friedrich Zimmermann die neuen Gesetze...

hoben auf ihre Verdienste in den vergangenen Wochen ab, die Entwürfe verbessert zu haben...

SEITEN 2 UND 4: Weiters Berichte

POLITIK

Raketen: Das niederländische Parlament hat den Vertrag mit den USA über die Aufstellung von Mittelstrecken-Raketen mit 79 gegen 70 Stimmen gebilligt...

Benzin: Die Preise für unverbleites Benzin sind erneut um einen Pfennig gesunken...

Angesiebert: Der frühere KZ-Wächter Demjanjuk ist von den USA an Israel ausgeliefert worden...

Tarife: Bei den Verhandlungen für die 370 000 Beschäftigten im Bankgewerbe haben die Arbeitgeber eine Anhebung der Gehälter um drei Prozent angeboten...

Tschad: Frankreich hat damit begonnen, mit amerikanischen Großraumflugzeugen Luftabwehranlagen nach Tschad zu fliegen...

Juan Carlos: Mit dem Besuch kultureller Einrichtungen in München hat Spaniens König seinen Staatsbesuch in der Bundesrepublik abgeschlossen...

Brasilien: Zur Eindämmung der galoppierenden Inflation hat Brasiliens Präsident José Sarney ein drastisches Stabilitätsprogramm angeordnet...

Rüstung: Die USA und ihre NATO-Partner haben eine enge Zusammenarbeit bei der Entwicklung von sechs neuen Rüstungsprojekten beschlossen...

WIRTSCHAFT

Mexiko: Das Land befindet sich in keiner kritischen Notlage; es besteht kein Bedarf an einem rasch geschnürten Finanzpaket...

Mittelkurs 2,2185 (2,2085) Mark. Goldpreis pro Feinunze 334,25 (336,90).

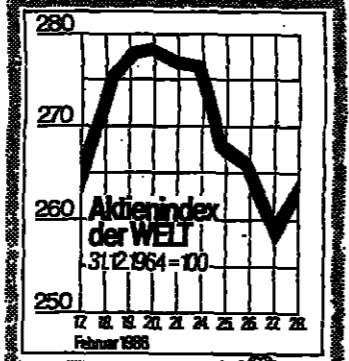

Börse: Zum Wochenschluß belebte sich der Aktienmarkt deutlich. Die feste Tendenz am Rentenmarkt hält an...

KULTUR

„Weiße Rose“: In Erinnerung an die Geschwister Scholl, aber von vordergründiger Geschichtsaufarbeitung befreit...

„Otello“: In einem Opernregisseur hat sich Peter Stein verwandelt. Sein „Otello“ an der Nationaloper in Cardiff ist ein Wurf...

SPORT

Fußball: Zwei Spielabsagen gab es in der Bundesliga. Die Begegnungen Hamburg - Schalke und Uerdingen - Kaiserslautern sind der schlechten Witterung zum Opfer gefallen...

Ski: Markus Wasmeier (Schliersee) belegte beim Super-Riesenslalom in Hemsedal (Norwegen) den zweiten Platz...

AUS ALLER WELT



Montur: Rechtzeitig zur „Eiszeit“ in der Bundesrepublik probt die Bundeswehr eine neue Wintermontur...

Liebesgrüße: Briefmarken mit einer persönlichen Mitteilung (Foto) sind die neueste Mode in den USA...

„Keine Bedingungen von Gorbatschow“: Die Sowjetunion hat durch ihre Botschaft bei der UNO klarstellen lassen...

EG erleichtert über das Ja der Dänen

Zustimmung zur geplanten Reform der Gemeinschaft weniger deutlich als erwartet

G. MEHNER/DW, Kopenhagen Zufriedenheit herrscht in der Europäischen Gemeinschaft über das Ergebnis der Volksbefragung in Dänemark...

sen, dagegen wertete den hohen Anteil der Nein-Stimmen (43,8 Prozent) als Ausdruck dafür, daß die Dänen skeptisch hinsichtlich einer stärkeren EG-Integration sind...

Baum selbst ging ebenso wie sein FDP-Parteifreund Hirsch zur Verteidigung der jetzt gefundenen Gesetzesregelung ans Rednerpult...

Bonn und Paris stärken Militär-Allianz

Mitterrand verspricht Konsultationen über französischen Atomwaffeneinsatz

PETER RUGE, Paris Bundeskanzler Kohl sprach von einem Gipfeltreffen „von weitreichender Bedeutung“...

über den Einsatz prä-strategischer Nuklearwaffen auf deutschem Gebiet mit dem Kanzler in Konsultationen eintreten wird...

1988 gewählt ist. „Dies ist keine ausschließliche Freundschaft zwischen Regierungen, sondern zwischen Völkern“...

Der KGB spricht von Abtrünnigen

Der Chef des sowjetischen Geheimdienstes KGB, Wiktor Tschebrikow, hat auf dem 27. Parteitag der KPdSU die ungewöhnliche Entbindung gemacht...

kräfte in Deutschland und der schnellen Eingreiftruppe FAR Aufschluß geben sollen...

„Wir sehen in erster Linie die Kontinuität der deutsch-französischen Beziehungen“, sagte Helmut Kohl zum Präsidenten gewendet...

Mubarak entläßt Innenminister

Die Unruhen in den vergangenen Tagen in Ägypten haben dem ägyptischen Innenminister Achmed Ruschdi das Amt gekostet...

Die über die Hauptstadt Kairo verhängte Ausgangssperre wurde am Freitag für sechs Stunden aufgehoben...

Freischärler aus El Salvador in Bonner Kliniken gepflegt

Vermittlung der Aktion auf Initiative der Kirchen

WALTER H. RUEB, Bonn In zwei Bonner Krankenhäusern wurden in den vergangenen Wochen 15 Guerrilla-Kämpfer aus El Salvador gepflegt...

ren Angaben. Ein Sprecher verwies auf das Engagement der Kirchen. Die Initiative zum Austausch und zur Pflege entstand auf Vermittlung des salvadorianischen Erzbischofs Arturo y Damas...

130 Milliarden für Umweltschutz

Die Industrie in der Bundesrepublik Deutschland hat von 1971 bis 1985 insgesamt 130 Milliarden Mark für den Umweltschutz ausgegeben...

Die USA wollen Nordirland helfen

Die amerikanische Regierung ist bereit, zur Beruhigung des nordirischen Konflikts 250 Millionen Dollar zur Verfügung zu stellen...

Aquino will Dialog mit Kommunisten

Die neue philippinische Präsidentin Corason Aquino denkt an die Proklamation einer Revolutionsregierung als eine der Möglichkeiten...

116-Streit: Minister warnen Lehrer

Mit dienstrechtlichen Konsequenzen müssen Lehrer rechnen, die am 6. März während der Unterrichtszeit gegen die Änderung des Paragraphen 116 demonstrieren...

Kursrückgang des Dollars gestoppt

Der starke Kursrückgang des US-Dollars ist am Freitag an den wichtigsten europäischen Devisenbörsen zum Halten gekommen...

Abrassimow zurück in Tokio

Der sowjetische Japan-Botschafter Pjotr Abrassimow, um den es in den letzten Tagen Abblösungsgerüchte gegeben hatte, ist nach der Teilnahme am XXVII. Parteitag der KPdSU von Moskau nach Tokio zurückgekehrt...

Seite 16 Seite 17-24 Seite 25 Seite 30 Seite 32 Wetter: Frostabschwächung Geistige WELT Auto-WELT Fernsehen Leserbriefe und Personalien Heute: Stellenanzeigen für Fach- und Führungskräfte

Schnee und Glätte behindern den Vertrieb der WELT. Wir bitten die Leser um mögliche Verzögerungen bei der Zustellung um Verständnis.

DIE WELT UNABHÄNGIGE TAGESZEITUNG FÜR DEUTSCHLAND

wg. Staatsanwalt

Von Enno v. Loewenstern

Der Auftritt des Flick-Buchhalters Diehl als Zeuge im Prozeß gegen Graf Lambsdorff, Friderichs und andere ist von manchen als der endgültige Stein des Einsturzes der Anklage gewertet worden.

Das allgemeine Staunen ist verständlich, aber die Aussage ändert nichts an der Qualität der Anklage - sie war von vornherein unhaltbar.

Insofern bringt der Vorgang nichts Neues; dennoch ist es erschütternd als Indiz für die Arbeitsweise einer deutschen Staatsanwaltschaft.

Noch etwas ist anzumerken. Eine der beiden Anzeigen Schilys gegen Kohl stützt sich auf die (schon „wg. Brandt“ diskreditierte) Diehl-Liste.

Ende eines Theaterspiels

Von Peter Philipps

Die Abstimmungen im Bundestag über das neue Paß- und das Personalausweisgesetz waren gestern notwendig, um den korrekten Gang der Gesetzgebungsarbeit bis zur Verabschiedung einzuhalten.

Nicht ein neues Argument wurde in die Diskussion geworfen. Statt dessen führte sich der hessische Innenminister Winterstein in einer bedrückend schwachen Jungferrede auf dem Rostrum des Bundestages auf, als ob er ein Abgesandter aus dem datenschutzrechtlichen Paradies wäre.

Nachdem mit Unterstützung der damaligen sozialliberalen Koalition die Ausweispläne 1978 geboren wurden, gab es zwar mehrfach Überlegungen, das Ganze wegen der Kosten-Nutzen-Rechnung abzublasen.

Die Abgeordneten hatten lange genug Zeit, sich mit dem Thema grundsätzlich zu beschäftigen. Der Schluß-Galopp durch die Instanzen war überflüssig und führte schließlich nur zu Pusch wie bei der ursprünglich an falscher Stelle angebrachten Berlin-Klausel.

Das vergessene Morden

Von Werner Thomas

Zacatecoluca, eine 35 000 Einwohner zählende Stadt in El Salvador, war in den letzten Tagen Schauplatz heftiger Gefechte.

Ein vergessener Bürgerkrieg rückte wieder kurz ins Rampenlicht. Während sich die internationale Aufmerksamkeit auf Nicaragua konzentriert, besonders in diesen Tagen, wo die Reagan-Regierung eine erneute Militärhilfe für die antikommunistischen Contra-Kämpfer plant, liefert die Salvador-Situation nur noch selten Schlagzeilen.

Eine Lösung dieses Krieges ist genauso wenig in Sicht wie in Nicaragua. Die FMLN-Commandantes wollen zwar ihre Verhandlungen mit der christdemokratischen Duarte-Regierung fortsetzen, bestehen aber auf den alten Forderungen: sofortige Machtbeteiligung.

So konzentrieren sich die Partisanen auf Terror: Erntesabote, Bombenanschläge, Brandstiftung, Kidnapping und Mord.

Fernan Cienfuegos und Shafik Jorge Handal, zwei der wichtigsten FMLN-Führer, flogen Anfang Februar mit dem nicaraguanischen Präsidenten Daniel Ortega von Managua zum kubanischen Parteikongreß und beschworen dort ihre gegenseitige Hilfe.



New Diehl

KLAUS SCHLE

Freibrief für Verführer?

Von Peter R. Hofstätter

Es war von vornherein klar, daß sich die SPD-Oberen aus wahltaktischen Gründen mit Windeseile von den Forderungen der Arbeitsgemeinschaft Sozialdemokratischer Juristen (AsJ) distanzieren würden.

Die Wahlen werden vorübergehen, und im Laufe der neunziger Jahre dürfte es bereits einen Impfstoff gegen die Immunschwäche geben, aber die Verführung junger Männer zur Homosexualität wird ein Diskussionsthema bleiben.

Es geht im Augenblick um den bereits auf ein Minimum reduzierten Paragraphen 175 StGB, der dem Gericht ohnedies bereits die Möglichkeit einräumt, von einer Bestrafung abzusehen, wenn bei Berücksichtigung des Verhaltensverhaltens, gegen den sich die Tat richtet, das Unrecht der Tat gering ist.

Selbstverständlich beruft man sich in der Diskussion auf Griechen und Römer, die ganz offen - die Römer allerdings erst relativ spät in ihrer Geschichte - der Knabenliebe huldigten.

In deinem Garten mir zu bieten hast! (S. 2/4). Dasselbe wird in dem Gedicht (38) noch einmal, hier mit einer nicht wiederzuerfindenden Deutlichkeit, gesagt.

In der Tat, sie sollen den Akt auch gar nicht genießen. Zu den Spielregeln gehört, daß der geliebte Jüngling die Annäherung seines Liebhabers aus Respekt und Dankbarkeit duldet, dabei „teilt er nicht des Mannes Vergnügen an dem Verkehr, wie das eine Frau tut“.

Nach der Zustimmung des Opfers fragt auch das dritte priapeische Gedicht nicht; im Gegenteil: Der Autor betont, daß er einen barlosen - also noch sehr jugendlichen - „Knaben eben nicht mit feinen Worten umschmeicheln, sondern brutal zum Nachgeben aufzufordern gedenkt.“



Edle Jünglinge hassen den Verführer: Plutarch FOTO: CAMERA PRESS

turspezifischen Pädagogik. Es ist denkbar, daß dieser oder jener mit der Zeit dazu gelangt, die durch die nachfolgende Belohnung konditionierte körperliche Beziehung selbst als „lustvoll und begehrenswert“ zu empfinden.

Da es viele Belege dafür gibt, daß sich heterosexuelle Männer in der Notlage einer Gefangenschaft homosexuell betätigen, ist es sicher falsch, „eine Prägung zum Homosexuellen bei über vierzehnjährigen Jugendlichen“ für ausgeschlossen zu halten.

Den Beleg dafür liefert die tragikomische Wanderung der Homosexualität durch das in den USA von Gerichten, Krankenkassen und Kliniken offiziell anerkannte „Diagnostic and Statistical Manual of Mental Disorders“ (DSM).

IM GESPRÄCH Moshoeshoe II.

Endlich Paramount Chief

Von Volker Stahr

Fast die Hälfte seines Lebens verbrachte er mit dem Warten auf die Macht: König Moshoeshoe II. von Lesotho (ehemals „Basutoland“).

Moshoeshoe wurde 1938 als Sohn des Obersten Häuptlings („Paramount Chief“) geboren. Bereits mit zwei Jahren mußte er nach dem Tod des Vaters dessen Nachfolge antreten.

Moshoeshoe trägt einen großen Namen. Moshoeshoe I. hatte Anfang des 19. Jahrhunderts die verschiedenen Sotho-Stämme unter seiner Führung (im Kampf gegen die Zulus) geeint und das Herrschaftssystem der „Sons of Moshoeshoe“ geschaffen.

Als London das Land 1866 in die Unabhängigkeit entließ, trug man diesen Traditionen Rechnung. Moshoeshoe wurde Staatsoberhaupt einer konstitutionellen Monarchie nach britischem Vorbild.

Als Lesotho rief Premier Leabua Jonathan Ende der sechziger Jahre den Ausnahmezustand aus und errichtete einen autokratischen Einparteiensaat. Den König hatte er zunächst



Herrscher der Sotho: König Moshoeshoe II. FOTO: AP

unter Hausarrest gestellt; 1970 jagte er ihn außer Landes. Nach acht Monaten ließ er ihn wieder zurückkehren, forderte jedoch als Preis absolute politische Enthaltsamkeit.

Währenddessen verließ sein Widersacher Jonathan eine Art Größensache und riskierte es schließlich, auf Kollisionskurs zu Pretoria zu gehen und unge Bende zum ANC und der Sowjetunion zu knüpfen.

General Lekhanya setzte den im Volk überaus beliebten und mit seinen 47 Jahren noch jugendlich wirkenden, hochaufgeschossenen Monarchen wieder in seine alten Rechte ein und gab ihm als Zugabe noch einige Macht der einstigen „Paramount Chiefs“ hinzu.

DIE MEINUNG DER ANDEREN

LE QUOTIDIEN DE PARIS

Das Blatt kommentiert die Absicht Reagan, im nächsten Haushalt die Rüstungsausgaben erneut deutlich zu erhöhen.

Sein Vorschlag einer Verringerung der Mittelstreckenwaffen darf nicht über seine Entschlossenheit hinsichtlich der anderen Waffensysteme - vor allem des SDI-Projekts - hinwegtäuschen, solange die Sowjets ihre so großzügig formulierten Ideen nicht in die Praxis umgesetzt haben.

Münchener Merkur

Er beschränkt zu den Erwartungen der Bauern.

Derzeit kann niemand sagen, was, wann, wie und wo eine Lösung der landwirtschaftlichen Probleme möglich ist.

The New York Times

US-Unterstützung könne Fran Aguirre Ausbeute erleichtern, glaubt sie.

Wenn es ihrer Mannschaft gelingt, die angeschlagene Wirtschaft wieder

in Ordnung zu bringen und die Erträge gerecht zu verteilen, dann entspricht das im Kampf gegen die kommunistischen Guerrillas dem Wert von zehn Divisionen.

BERLINER MORGENPOST

Zum Auftritt Diehls im Lambsdorff-Verfahren weist sie:

Nun ist Diehl endlich einmal leibhaftig in Erscheinung getreten, und was er zu sagen hatte, ist ungeheuerlich. Seine berühmte Liste, so Diehl vor dem Bonner Landgericht, gebe zwar Auskunft über die Summen, die Flick spendete, jedoch kaum etwas über die Empfänger.

Zeichen der Zeit: Der vermarktete Amtsbonus

Zu einem seltsamen Vorgang im Streit um den Paragraphen 116 / Von Ernst B. Nagelmann

Der „Amtsbonus“ ist ein Bonus, also ein Gut, mit dem man politische und andere Geschäfte machen kann. Gegenwärtig wird über das Arbeitskampfrecht politisch gehandelt und gehandelt. Das ist zum einen eine komplizierte und für den juristischen Laien kaum durchschaubare Sache.

Der Kampf um Paragraph 116 wird vordergründig mit wissenschaftlichen, vor allem verfassungsrechtlichen Argumenten geführt.

Von beiden Seiten werden renommierte Gutachter ins Gefecht geschickt. Der Arbeitsminister von Nordrhein-Westfalen hat sich etwas ganz Besonderes ausgedacht: Er vermarktet den Amtsbonus des ehemaligen Präsidenten des Bundesverfassungsgerichts, Benda, in der Form eines Gutachtens.

Großen Koalition. Er ist Dr. jur. h. c. und wurde während seiner Amtszeit am Bundesverfassungsgericht Honorarprofessor. Heute lehrte Benda in Freiburg. Zu Paragraph 116 hatte er von Anfang an eine feste Meinung: Noch bevor der Entwurf zur Neufassung des Paragraphen überhaupt vorlag, wußte der Altpräsident bereits, daß dieser verfassungsrechtlich bedenklich sei.

Bis Mitte März will er sein Gutachten vorlegen. Man darf gespannt sein. Denn schon jetzt ist ein Wechsel der Argumente bei Benda beachtenswert. Den noch gar nicht vorhandenen Entwurf einer Neufassung des Paragraphen 116 hatte er mit dem Hinweis attackiert, die Begrenzung von Sozialversicherungsleistungen beim „Selbstvertehrerstreik“ greife in verfassungsrechtlich geschützte Eigentumsrechte der betroffenen Arbeitnehmer ein.

nicht bestreiten. Betriebs niemals Leistungen erbracht wurden. Benda muß also konstruieren, daß die fachgesetzliche Neuregelung von 1969 sofort „verfassungsfest“ geworden sei. Damit stränkt er das Gestaltungsrecht des einfachen Gesetzgebers ganz entscheidend ein.

Benda stützt seine Ansicht vor allem durch den Hinweis auf die nicht gewerkschaftlich organisierten Arbeitnehmer, die einerseits keinen Einfluß auf die gewerkschaftlich geführten Streiks haben und die andererseits ohne Leistungen der Sozialversicherung auf die Sozialhilfe angewiesen seien.

nen staatsfreien Tarifsystem regelt Art. 9, Abs. 3 (Tarifaufonomie) hat insoweit eindeutig den Vorrang vor Art. 14 (Eigentum).

Zur Tarifaufonomie hat das Bundesverfassungsgericht die zutreffende These entwickelt, daß ihre Gewährleistung „ganz allgemein“ sei und nicht die jeweilige konkrete Ausprägung des Tarif- und Arbeitskampfrechts betreffe.

Bundesverfassungsgericht ist ein politisches Amt. Keiner kann das besser wissen als Benda selbst, wenn er seinen beruflichen Lebensweg betrachtet. Außerdem sind Richter zu politischer Zurückhaltung verpflichtet.

Ihre Besonderheit beruht auf zwei Gründen. Erstens: Der jeweilige Auftraggeber vermarktet nicht primär die wissenschaftliche Qualifikation oder Autorität, sondern den durch das Präsidentenamt begründeten Bekanntheitsgrad des Autors. Zweites: Der Marktwert des Amtsbonus wird in der veröffentlichten Meinung nicht nur geschätzt, wenn der Expräsident im bezahlten Auftrag des politischen Gegenspielers gutachtet. Er als freie wissenschaftliche Meinung unbefangen sagen könnte, wird im Dienst des politischen Gegners zum Politikum.

LIBRARY ACC. NO. 58708 CLASS. DATE 27 APR 1986

# Mit dem VEB-Bau zur strahlenden Metropole

Wenn gefeiert wird, dann zeigt man sich von seiner besten Seite. So macht es auch Ost-Berlin zum 750. Geburtstag der Stadt. Es wird restauriert und gebaut - alles im Dienste des Sozialismus und der Devisen.

Von HANS-R. KARUTZ

Wenn die Stadt im nächsten Jahr ihren 750. Geburtstag feiert, weist die SED ein Stück heile Alt-Berliner Welt vor - ein Quartier rings um die älteste Kirche der Stadt. Eine Mixtur aus Original und Kulis, Heinrich Zilles „Milljöh“ in Puppenstübchen-Format. Sämt Glockenspiele, nächtlichen Lichteffekten und Kneipen-Landschaft.

Ost-Berlin, das ist das Ziel der SED-Führung, soll sich 1987 als das „eigentliche“ Berlin, als die „sozialistische Metropole“ erweisen.

Vor 40 Jahren türmten sich 20 Millionen Kubikmeter Trümmerschutt auf Ost-Berlins Halden, mehr als im Westen. „Bau auf, bau auf“, lautete das Kampfbild dieser Zeit. Erst in den siebziger Jahren, als ganze Altbau-Quartiere zum Slum abzusinken drohten, schaltete die Staatspartei um. Die Betonriegel der Trabantenstädte im Osten Ost-Berlins stapelten sich zwar weiter, doch Erich Honcker warf das Steuer herum: Fortan flankierte Altbau-Sanierung die Verdrängung immer neuer Neubaurückstände.

Er erntete dabei viel Lob, denn die Ost-Berliner waren die Wohnkäufer der „Wohnungsbauweise 70“ leid. Kirche, Durchreiche, Schrankwand - 100 000 Real spuckten die Taktschrauben dieses realen Sozialismus auf Ost-Berlins Bruchland.

Die Partei ordnete nach dem westlichen Muster „Rettet die Städte jetzt“ den Rückzug in die City an: Am Prenzlauer Berg und andernorts, wo Berlin noch heute am berlinischsten ist, war nun wieder Idylle gelitten. Vogelkäh in Fenster, Blumen vorm Souterraill, blinkende Zunftzeichen aus Metall, aus den Fassaden in die Straßen hineinragend.

Kleines Glück im Winkel war angesagt, die SED nahm den Hang zur vielzitierten „Nischen-Gesellschaft“ auch im Wohnen und Privatleben hin.

Mit dem heraufziehenden 750. Geburtstag Berlins und seinen politischen Herausforderungen erweist sich der Rückzug in die Heimlichkeit, das „verdichtete“ Beieinander, das Nachbarschaftliche für die Partei sogar als Vorteil: Denn auf diese Weise läßt sich verbend ins Feld führen, was im ohnedies stets republikanisch-bürgerlicheren Westen der Stadt nie vorhanden war: Alt-Berlin, besser: Alt-Cölln.

Die Wiege der Doppel-Stadt - nun als Museum unter freiem Himmel angelegt, geplant, errichtet, Berlin zum Anfassan. Gedacht auch als Lockspeise für die erwarteten drei bis vier Millionen Touristen - darunter min-

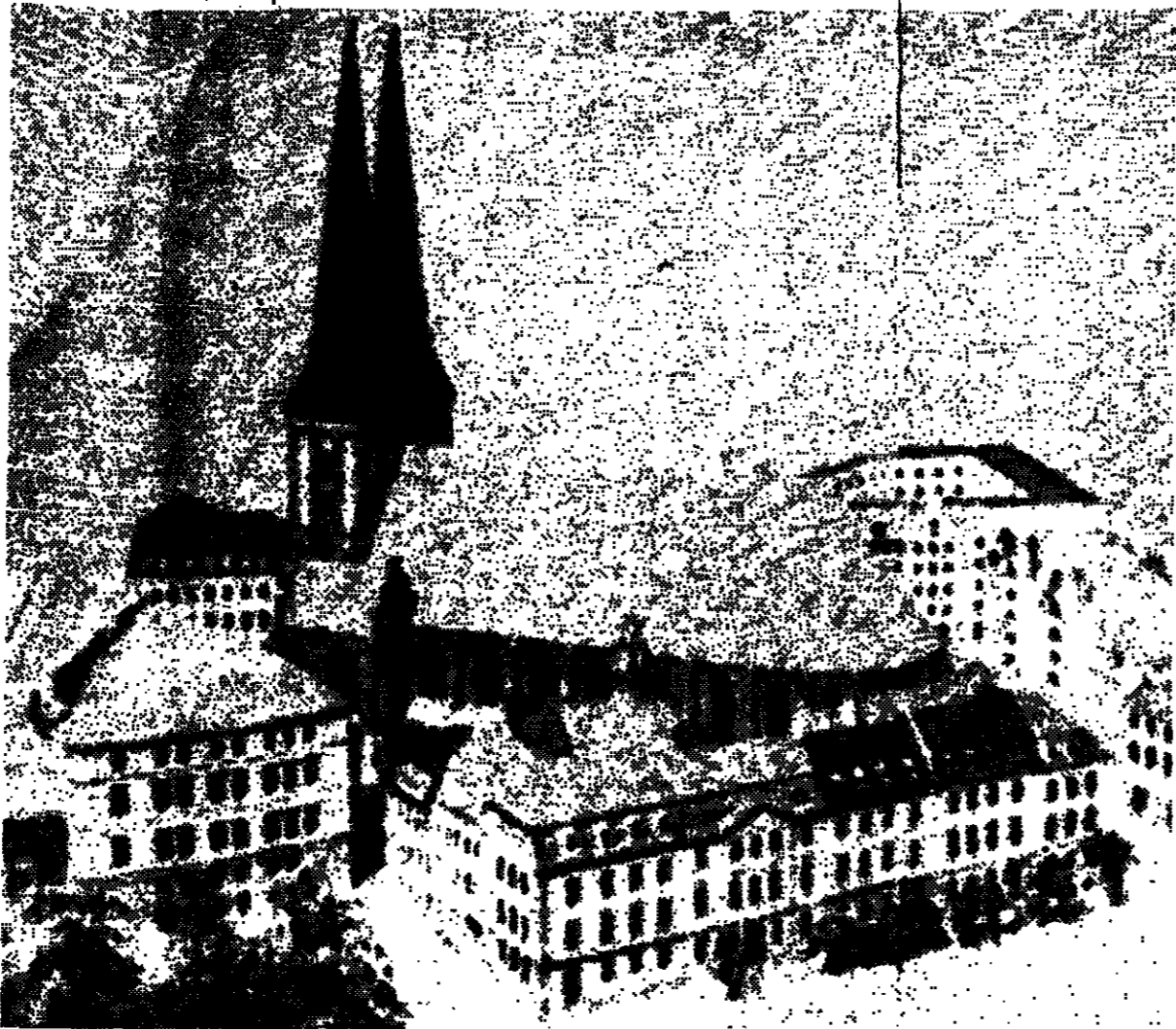

Wird aufgebaut: Das Nikolaiviertel rings um das älteste Gotteshaus Berlins

FOTO: DIE WELT

destens 1,5 Millionen aus dem Westen. Man wird sie 1987 in Ost-Berlin mit offenen Armen empfangen, und sie sollen reichlich Gelegenheit haben, Devisen auszugeben.

Jenseits des Brandenburger Toros wächst das neue, alte Berlin empor. Wilhelmisches liegt in der Luft, mildes Laternenlicht, Arbeiterkneipen und bellens Gemühtlichkeit vom Reißbrett, alles inklusive. Frau Berolina macht „keep smiling“.

Das Nikolaiviertel rings um das älteste Gotteshaus Berlins, unter dem bei Ausgrabungen Hinweise auf ein noch betagteres Alter Berlins als 750 Jahre hervorkamen, erstreckt sich unmittelbar zwischen der Spree und dem Ostberliner Rathaus mit seinem roten Klunker. Hier werken Tausende der insgesamt 20 000 FDJ-Blauhemden aus der gesamten „DDR“, die helfen sollen, Ost-Berlins Gesichtszüge zu glätten.

Sie versicherten dem „lieben Genossen Erich Honcker“ mit Brief und Siegel, daß sie mit „kämpferischem Elan, Enthusiasmus, Initiative und Tatkraft“ daran mithelfen werden, „unsere sozialistische Metropole immer schöner zu gestalten“.

## Jugendliche Brigadiers mit der Maurerkelle

Die jugendlichen Brigadiers, oft mit dem Volkssarmee-Drillich im Ost-Berlin-Stadtbild präsent, stellten allein im vergangenen Jahr 11 300 Wohnungen fertig und übergaben 4518 sanierte Domizile. Im Nikolaiviertel wollen sie nun bis zum Start des 11. SED-Parteitages am 17. April weitere 41 Wohnungen, fünf Läden, zwei Gaststätten und ein Café übergeben.

Die Jungen mit Maurerkelle und Spritzpistole müssen in diesem Jahr 3,9 Milliarden Mark verbauen. Bauminister Wolfgang Junker (SED) trieb kürzlich das Zahlenspiel noch weiter:

Insgesamt werden 1986 in Ost-Berlin 7,2 Milliarden Mark in Beton angelegt werden, um rechtzeitig im Jubiläumsjahr 1987 Vollzugsmeldung machen zu können. Manche Terminnot wird bereits sichtbar - so verlor der Baudirektor des City-Bezirks Mitte, wo die „Bau-Schleife“ am ärgsten tobt, seinen Posten. Da mag wohl einiges nicht richtig gelaufen sein.

Die kürzeste Front, an der die speziell aus der Staatsjugend-Elite formierte „FDJ-Initiative Berlin“ kämpft, verläuft um die beiden jetzt weithin sichtbaren spitzen Doppeltürme von St. Nikolai. Der Magistrat übernahm den Wiederaufbau der zerstörten Ruine. Drinnen wird nie wieder Gottesdienst gehalten - das Märkische Museum breitet in der dreischiffigen Backsteinhalle einen Teil seiner Schätze aus.

Ringsumher hat die Erholung vorrang. Die Destille „Zum Nußbaum“, wo Heinrich Zille seine Mülle zischte und zeichnete, entsteht als Neubau fernab von ihrem echten Standort im alten Fischerkiez. Dort schlug einst das Herz von Alt-Berlin. Die SED ließ, wie 1956 das Stadtschloß der Hohenzollern, die Reste niederreißen, die der Krieg verschont hatte.

Nun möblieren die Experten vom „VEB Ingenieurbau“ das Nikolaiviertel als letzte Bastion altberliner Tradition mit den Reliquien aus jener Zeit. Alte schmiedeeiserne Gitter werden angeschweißt, vergoldete Wetterfahnen knattern auf den verteilichten Türmen von Sankt Nikolai. Brunnen mit steinernen Stufen und bronzernen Hängeketten, Schinkel-Leuchten, Straßpflaster nach alter Weise, arrondieren die Wohnhäuser mit ihren 800 Appartements in Traumlage.

In einem informativen, reich illustrierten Buch legt der Architekt dieser Ostberliner Attraktion, Günter Stahn, dar, was den Passanten im nächsten Jahr erwartet. ... zusam-

men mit dem vorhandenen Baumbestand und den Rasenflächen bis hin zu Rankpflanzen und Blumenkästen an den Fenstern werden Straßenbeleuchtung in historischer Form und Werbung in Gestalt geschmiedeter Ausleger das Bild prägen. Glockenspiel und nächtliche Illumination bilden in Verbindung mit dem Chor der Glocken vom Rathaus, dem Dom (mit Mitheln westdeutscher Landeskirchen wiederaufgebaut, die Red.) und der Marienkirche weitere, das Stadtzentrum bereichernde Elemente.“

## Zwei Denkmäler: Marx sitzt und Engels steht

Dies alles findet sich in unmittelbarer Nachbarschaft einer Anlage, deren Einweihung am Vorabend des 11. SED-Parteitages die Ost-Berliner schon heute mit hochgezogenen Augenbrauen entgegensehen. Auf dem „Marx-Engels-Forum“ werden Denkmäler der beiden kommunistischen Klassiker errichtet: Marx sitzt, Engels steht.

Nikolaiviertel-Mieter oder die Gäste des Cafés „Flair“ beispielsweise blicken dann direkt auf die beiden „DDR“-Urväter. Dem Duo wäre es vermutlich nicht recht geheuer, wüßte es, daß in diesem mit deutscher Gründlichkeit bestens hergerichteten Viertel auch der Westen seine Hand im Spiele hat. Der Senat von West-Berlin lieferte nämlich, noch unter Richard von Weizsäcker fein säuberlich die 2493 Einzel-Steine für den Wiederaufbau des „Palais Ephraim“ am Rande des Nikolaiviertels. Das Stadthaus des Bankiers des Großen Friedrich war 1935 von den Nazis abgerissen und eingelagert worden. Ost-Berlin erbat sich die Quader des fulminanten Rokoko-Eckbaus aus dem Westen. Bisher blieb eine Gegenleistung aus Ost-Berlin aus.

# Keiner sagte ein Wort über den Aufstand der Ingenieure

Schuld an der Explosion von „Challenger“ ist - das ist so gut wie sicher - nicht eine Einzelperson. Schuld ist die „Raumfahrtbürokratie“, die nur ihren technischen Daten und Computern vertraute und dabei den warnenden, gesunden Menschenverstand außer acht ließ.

Von FRITZ WIRTH

Vor der Untersuchungskommission der „Challenger“-Katastrophe saßen aufgeregt jene vier Männer, die am 28. Januar beim Start der Weltraumfähre das letzte Wort hatten. „Hat einer von Ihnen von den Bedenken gewußt, die es unter Ihren Mitarbeitern gegen den Start Challengers gab?“ fragte Kommissionsleiter William Rodgers. Sie antworteten in lähmender Übereinstimmung mit einem vierfachen „Nein“.

Es war der Schlüsseldialog einer dreitägigen Anhörung im amerikanischen Außenministerium, bei der Dutzende von Männern zu Wort kamen, die in den letzten 48 Stunden am Entscheidungsprozeß zum Start der Unglücksfähre beteiligt waren. Die Vorstellung dieser Männer war bedrückend. Das Ergebnis ihrer Aussagen faßte am Schluß dieser Veranstaltung der ehemalige Außenminister William Rodgers in einem erstaunlich milden Satz zusammen: „Wir hatten zu Beginn dieser Anhörung gesagt, daß der Entscheidungsprozeß bei der Nasa wahrscheinlich fehlerhaft sei. Heute wissen wir: Er ist es.“

Selten ist Inkompetenz, die zum Tod von sieben Menschen und zur größten Katastrophe der amerikanischen Raumfahrt führte, milder und nachsichtiger beurteilt worden. Die passende Vokabel im Umgang mit dieser Inkompetenz lautete Skandal.

Denn diese dreitägige Anhörung enthüllte: Es gab in den letzten 24 Stunden Dutzende von Warnungen gegen den Start. Sie endeten allesamt im Gestrüpp eines Nasa-Systems und einer Behörde, die in ihrem Mittel-Management für diese Warnungen auf eigenartige Weise taub war und sie nicht an jene Männer weiterleitete, an ihrer Spitze Raumfahrt-Direktor Jesse Moore, die am 28. Januar um 11.38 Uhr ungewartet das fatale „Go ahead“ sprachen.

Heute wissen wir: Moore hätte nicht nur dieses Startsignal nicht geben dürfen, schon seit spätestens dem 19. August letzten Jahres hätte das Shuttle-Programm stillgelegt werden müssen. Zu diesem Zeitpunkt hatten die Ingenieure der Firma Thiokol, die die Festtreibstoffrakete („Booster“) herstellt, in einem Memorandum auf die Unzuverlässigkeit der Abdichtungen an diesen „Booster“ hingewiesen und gewarnt, daß dieser Defekt Menschenleben kosten könne. Es geschah jedoch nicht.

In der Nacht vor dem Start

gaben diese Ingenieure noch einmal Alarm. Es waren für den Start Außentemperaturen von 38 Grad Fahrenheit angesagt worden. Die Dichtungsringe aber waren noch niemals Starttemperaturen von weniger als 53 Grad ausgesetzt gewesen. Larry Mulloy, Raketenexperte der Nasa, verlangte von den Ingenieuren, Daten für ihre Warnungen zu liefern. Als sie ihm geliefert wurden, sagte er, er könne darin keine Logik erkennen. Für Mulloys Vorgesetzten Stanley Reinartz, Chef des Raumfahrtzentrums in Huntsville, Alabama, war der Fall damit erledigt, zumal die Firmenleitung von Thiokol inzwischen ihre eigenen Ingenieure überstimmt hatte und die von ihnen produzierten „Booster“ zum Start freigegeben.

Reinartz und Mulloy saßen am nächsten Morgen beim Start von „Challenger“ in Cape Canaveral direkt neben den Männern, die das Startsignal gaben. Und dennoch sagten sie kein Wort über den Aufstand der Ingenieure.

Daß die Dichtungsringe am „Booster“ der Raumfähre die Unglücksursache waren, ist bis zur Stunde nur eine Vermutung. Die Nachforschungen der Untersuchungskommission dauern noch hundert Tage. Zweifel an dieser Unglücksursache wurden in dieser Woche während der Anhörung jedoch durch Fotos noch weiter ausgeräumt, die der Kommission bisher unbekannt waren und beim Start bei einem der Dichtungsringe deutlich erkennbare schwarze Verbrennungsspuren zeigten. Die Mitglieder der Kommission, unter ihnen ein Nobelpreisträger und die beiden ehemaligen Astronauten Neil Armstrong und Sally Ride, zeigten spürbare Verärgerung darüber, daß ihnen dieses Beweismaterial bisher vorenthalten worden war.

Ihr Ärger wuchs zum Zorn, als sie

in den letzten Stunden dieser öffentlichen Anhörung erfuhren, daß nicht nur die Ingenieure der Festtreibstoffrakete, sondern auch die Firma Rockwell, die die Fähre baute, in dem die sieben Astronauten saßen, vom Start abgeraten hatte. Rockwell war über die starke Eisdichtung an der Startrampe 39 B beunruhigt, an der Eiszapfen von über einem Meter Länge hingen. Rockwell fürchtete, daß beim Start Eisstücke gegen die Raumfähre geschleudert werden könnten und Teile des Hitzeschildes zerstören.

Es war auch ohne Eisbildung ein altes Problem für die Nasa. Bei früheren Starts waren Werkzeuge, die auf der Startrampe liegengeblieben waren, und Hartgummiteile gegen die Raumfähre geschleudert worden und hatten zuweilen Teile von dreißig Zentimeter Durchmesser aus dem Hitzeschild herausgerissen.

Die Eiswarnung von Rockwell („Wir halten einen Start für nicht sicher“) erreichte den Flugdirektor Jesse Moore nur als eine „Sorge“, die von Rockwell geäußert worden war, nicht jedoch als ein Veto. Den spürbar gereizten Kommissionsvorsitzenden William Rodgers veranlaßte es zur Feststellung: „Wir hören hier furchtbar oft ein „vielleicht“. Ist denn da niemand, der entschlossen zu seiner Meinung stand?“

Es ist heute bereits abzusehen: Es wird am Ende dieser Untersuchung keinen Schuldigen geben. Angeklagt und verurteilt werden dürfen so ungreifbare und anonyme Phänomene wie „Entscheidungsprozeß“ und „Raumfahrtbürokratie“. Und diese Bürokratie hat eine Bibel, an die sie glaubt: Es sind technische Daten, computergespeichert. Danach hätte die Katastrophe niemals passieren dürfen. Die Daten sagten es so. Der gesunde, skeptische, warnende Menschenverstand war in dieser Stunde der fatalen Entscheidung nicht gefragt.



Der Experte der Nasa für die Hilfsraketen der Raumfähren, Lawrence Mulloy, war von den Warnungen nicht überzeugt, die Raketenexperten der Herstellerfirma ihm am Vorabend des „Challenger“-Absturzes gegeben hatten. Ein Nasa-Foto vom 27. Januar - einen Tag vor der Explosion - zeigt die starke Vereisung an der Startrampe. FOTOS: AFP

# Der neue Bosch Fuchsschwanz.

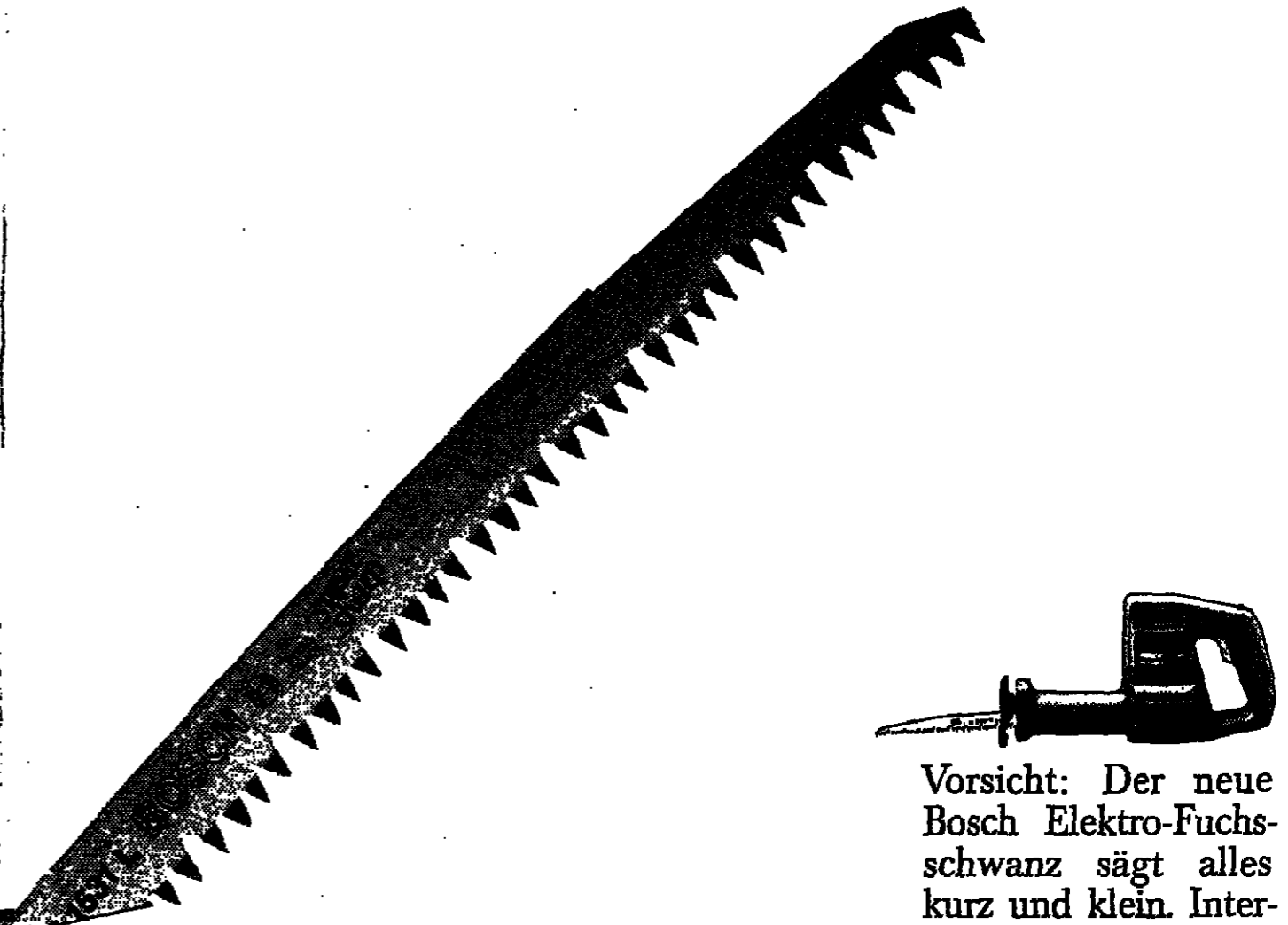

Vorsicht: Der neue Bosch Elektro-Fuchsschwanz sägt alles kurz und klein. Internationale Eisenwarenmesse Köln 1986. Bosch Stand 60-70, Halle 14.

BOSCH

... kann man mit herausstehende Rohre wandeln abgetrennt werden. ... Sägeblätter jedes Material Hob, Kunststoff, Aluminium sogar Stahl. Im Handwerkerbereich hat sich das technische System bew...

Russische Kriegsgefangenenlager waren die Keimzelle der NVA

Von G. WAGENLEHNER

Formell begehrt die Nationale Volksarmee der DDR am heutigen 1. März ihren 30. Jahrestag...

Berlin. Und wieder fünf Monate später, am 1. Oktober 1956, dem Gründungstag der DDR...



Vinzenz Müller

gründet. Deutsche Kommunisten arbeiten mit den dazu bereiteten Kriegsgefangenen im Rahmen des Nationalkomitees Freies Deutschland zusammen...

er auch nach der Umbenennung in Nationale Volksarmee als Generalleutnant der NVA...

Die Festredner zum 30. Jubiläum preisen die Stärke der NVA. Erstmals verfüge sie über treu ergebene Kader...

Der wichtigste Mann: Generalleutnant Vinzenz Müller, als Kommandierender General des XII. Armeekorps 1944 bei Minsk in sowjetische Gefangenschaft geraten...

Hillmermeier spricht von „Gesinnungsterror“

Radikale Minderheit setzt WAA-Anhänger unter Druck

PETER SCHMALZ, München

Über den Widerstand der Bevölkerung in der Oberpfalz gegen den Bau der Wackersdorfer Anlagen...

nenminister kommt das Wort „Gesinnungsterror“ in den Sinn.

Juliane Urban, eine resolute Gemeinderätin, berichtet, wie sie „Mörderin“ und „Volksverräterin“ geschimpft wird...

Was tut die DWK?

Was der CSU-Ortsvorsitzende von Wackersdorf zu erdulden hat, kommt abends im Pfarrsaal nicht zur Sprache...

Die Reifen zerstochen

Tatsächlich ist die Anzahl der Demonstrationen gering, die Bayerns Innenminister Karl Hillmermeier bei einem Besuch in Schwandorf und Wackersdorf empfing...

Im Pfarrsaal von Wackersdorf, wohin der Schwandorfer CSU-Kreisverband zu einer internen Sitzung geladen hat...

Auf dem Weg zum Europa-Telefon

dpa, Paris

In der Bundesrepublik Deutschland und in Frankreich sollen künftig die gleichen Telefonapparate benutzt werden...

Hoffmann für „neuen Anfang“ mit der Richterschaft

WELT-Gespräch mit dem Kieler Justizminister / Besorgt über Versuche zur Politisierung von Schöffen

GEORG BAUER, Kiel

Für einen „neuen Anfang“ zwischen der Richterschaft und der Landesregierung hat sich der Justizminister Schleswig-Holsteins, Heiko Hoffmann...

daß die Präsidenten und Vizepräsidenten der Gerichte auf Vorschlag des Ministers vom Regierungschef ernannt werden...

Hoffmann, den Ministerpräsident Uwe Barschel auch wegen seines auf Harmonie ausgerichteten Charakters ins Kabinett geholt hatte...

von sich aus die Mahnung an die 95 Lübecker Richter und Staatsanwälte, die sich in einer Zeitungsanzeige gegen die Raketenstationierung gewandt hatten...

Grundsätzlich halte die Richterschaft die ihr gebotene Zurückhaltung ein, die sie ihrem Amt schuldig sei...

Im Jugendstrafvollzug will sich Hoffmann vor allem der sozialtherapeutischen Betreuung widmen...

Der Abgeordnete der Berliner Alternativen Liste, Dieter Kunzelmann, sei 1971 wegen menschengefährlicher Brandstiftung zu neun Jahren und einem Monat Haftstrafe verurteilt worden...

Die wesentlichen Bestimmungen der drei „Sicherheitsgesetze“

p. p. Bonn

Das Paßgesetz sowie die Änderung der Strafprozeßordnung durch den neueingefügten § 163d sind in einem „Artikelgesetz“ miteinander verknüpft...

denen Maßregel der Besserung und Sicherung, die im Geltungsbereich dieses Gesetzes gegen ihn schweben, entzogen wird...

Die Paßbehörde darf weder Fingerabdrücke noch verschlüsselte Angaben über die Person des Inhabers enthalten...

ge wäre, eine ihr obliegende Aufgabe zu erfüllen und 3. die Daten bei dem Betroffenen nicht oder nur mit unbillig hohem Aufwand erheben werden können...

Eigenschaften so genau bezeichnen, wie dies nach der zur Zeit der Anordnung vorhandenen Kenntnis von dem oder den Tatverdächtigen möglich ist...

Wann wird gespeichert?

Eine zentrale, alle Seriennummern umfassende Speicherung darf nur bei der Bundesdruckerei und ausschließlich zum Nachweis des Verbleibs der Pässe erfolgen...

Gleiche Bestimmungen

Wird die Paßbehörde von dem Bundesamt für Verfassungsschutz, dem Bundesnachrichtendienst, dem Militärischen Abschirmdienst, dem Bundeskriminalamt oder dem Generalinspektorat um die Ermittlung von Daten ersucht...

Öffentliche Sicherheit

(4) Liegen die Voraussetzungen für den Erlaß der Anordnung nicht mehr vor oder ist der Zweck der Anordnung erloschen...

Öffentliche Sicherheit

(5) Von den in Absatz 1 bezeichneten Maßnahmen sind die Personen, gegen die nach Auswertung der Daten weitere Ermittlungen geführt werden sind, zu benachrichtigen...

Wann wird gespeichert?

Bei der Bestimmung des Musters des Reisepasses sind die Entscheidungen der im Rat vereinigten Vertreter der Regierungen der Mitgliedstaaten über die Einführung eines Passes nach einheitlichem Muster in den Mitgliedstaaten der Europäischen Gemeinschaften zugrunde zu legen...

Wann wird gespeichert?

Abweichend hiervon dürfen die Seriennummern verwenden 1. die Paßbehörden für den Abruf personenbezogener Daten aus ihren Daten, 2. die Polizeibehörden und -dienststellen des Bundes und der Länder für den Abruf der in Dateien gespeicherten Seriennummern solcher Pässe, die für ungültig erklärt worden sind...

Wann wird gespeichert?

Über Abrufe, die zu keiner Feststellung geführt haben, dürfen, vorbehaltlich gesetzlicher Regelungen, keine personenbezogenen Aufzeichnungen gefertigt werden...

Wann wird gespeichert?

Die Paßbehörden dürfen anderen Behörden auf deren Ersuchen Daten aus dem Paßregister übermitteln...

Wann wird gespeichert?

Anordnungen nach Absatz 2 dürfen im polizeilichen Grenzfahrzeug...

Zur Leidenschaft

Das stuhlinnere Haus in Norther Waldige, aller Herren Länder, 100 Betten, Hillside, Saun, Solarheizung, Klimaanlage, 1000 m² Grundstück, 1000 m² Garten, 1000 m² Terrasse, 1000 m² Pool, 1000 m² Tennisplatz, 1000 m² Golfplatz, 1000 m² Skilift, 1000 m² Skigebiet, 1000 m² Skischule, 1000 m² Skilift, 1000 m² Skigebiet, 1000 m² Skischule...

Wann wird gespeichert?

Die Paßbehörde darf weder Fingerabdrücke noch verschlüsselte Angaben über die Person des Inhabers enthalten...

Wann wird gespeichert?

Die Paßbehörde darf weder Fingerabdrücke noch verschlüsselte Angaben über die Person des Inhabers enthalten...

Wann wird gespeichert?

Die Paßbehörde darf weder Fingerabdrücke noch verschlüsselte Angaben über die Person des Inhabers enthalten...

Wann wird gespeichert?

Die Paßbehörde darf weder Fingerabdrücke noch verschlüsselte Angaben über die Person des Inhabers enthalten...

Wann wird gespeichert?

Die Paßbehörde darf weder Fingerabdrücke noch verschlüsselte Angaben über die Person des Inhabers enthalten...

Wann wird gespeichert?

Die Paßbehörde darf weder Fingerabdrücke noch verschlüsselte Angaben über die Person des Inhabers enthalten...

Wann wird gespeichert?

Die Paßbehörde darf weder Fingerabdrücke noch verschlüsselte Angaben über die Person des Inhabers enthalten...

Wann wird gespeichert?

Die Paßbehörde darf weder Fingerabdrücke noch verschlüsselte Angaben über die Person des Inhabers enthalten...

Wann wird gespeichert?

Die Paßbehörde darf weder Fingerabdrücke noch verschlüsselte Angaben über die Person des Inhabers enthalten...

Wann wird gespeichert?

Die Paßbehörde darf weder Fingerabdrücke noch verschlüsselte Angaben über die Person des Inhabers enthalten...

Wann wird gespeichert?

Die Paßbehörde darf weder Fingerabdrücke noch verschlüsselte Angaben über die Person des Inhabers enthalten...

Wann wird gespeichert?

Die Paßbehörde darf weder Fingerabdrücke noch verschlüsselte Angaben über die Person des Inhabers enthalten...

Wann wird gespeichert?

Die Paßbehörde darf weder Fingerabdrücke noch verschlüsselte Angaben über die Person des Inhabers enthalten...

Wann wird gespeichert?

Die Paßbehörde darf weder Fingerabdrücke noch verschlüsselte Angaben über die Person des Inhabers enthalten...

Wann wird gespeichert?

Die Paßbehörde darf weder Fingerabdrücke noch verschlüsselte Angaben über die Person des Inhabers enthalten...

Wann wird gespeichert?

Die Paßbehörde darf weder Fingerabdrücke noch verschlüsselte Angaben über die Person des Inhabers enthalten...

Wann wird gespeichert?

Die Paßbehörde darf weder Fingerabdrücke noch verschlüsselte Angaben über die Person des Inhabers enthalten...

Wann wird gespeichert?

Die Paßbehörde darf weder Fingerabdrücke noch verschlüsselte Angaben über die Person des Inhabers enthalten...

Wann wird gespeichert?

Die Paßbehörde darf weder Fingerabdrücke noch verschlüsselte Angaben über die Person des Inhabers enthalten...

Wann wird gespeichert?

Die Paßbehörde darf weder Fingerabdrücke noch verschlüsselte Angaben über die Person des Inhabers enthalten...

Wann wird gespeichert?

Die Paßbehörde darf weder Fingerabdrücke noch verschlüsselte Angaben über die Person des Inhabers enthalten...

Wann wird gespeichert?

Die Paßbehörde darf weder Fingerabdrücke noch verschlüsselte Angaben über die Person des Inhabers enthalten...

Wann wird gespeichert?

Die Paßbehörde darf weder Fingerabdrücke noch verschlüsselte Angaben über die Person des Inhabers enthalten...

Wann wird gespeichert?

Die Paßbehörde darf weder Fingerabdrücke noch verschlüsselte Angaben über die Person des Inhabers enthalten...



Die F

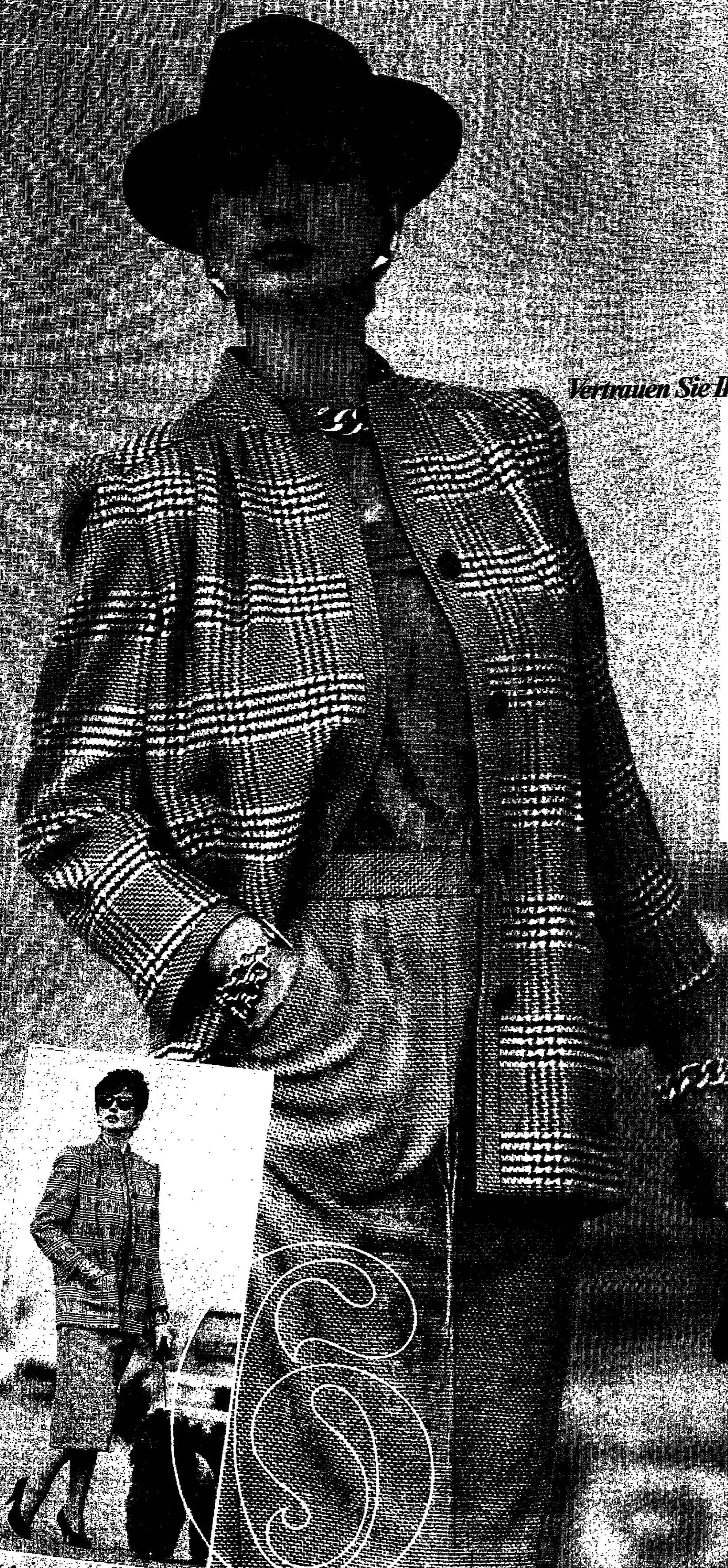

Vertrauen Sie Ihrem **S** Sinn...

# your Sixth Sense

Composé-Dessin nennt man die Kombination zweier Muster, die miteinander harmonieren. Im Stil der gepflegten Harmonie zeigt Ihnen Y.S.S. dieses elegante Kostüm für den Frühling. Größen 36-46 **370,-**



... wo Mode so wenig kostet



*Kein Kit, ist gepflegte Harmonie*



44-8871



Frankfurter Urteil - erste Stufe eines langen Streits

Wie die „Rechtswidrigkeit“ des Franke-Erlasses begründet wird

DW. Bonn können, daß die Zahlung den Streik zugunsten der IG Metall verändert habe. Frau Reuter, die ihr Urteil über weite Strecken an den Standpunkten der IG Metall orientierte, widerspricht auch der Darstellung der Bundesanstalt, die die Gewährung von sogenannten Lohnerstattungen sei die Ausnahme, das geltende Recht lasse, so die Richter, den Schluß zu, daß Arbeitnehmer grundsätzlich einen Anspruch auf Kurzarbeiter- oder Arbeitslosengeld haben, während ihre Verweigerung die Ausnahme sei. Das habe zur Folge, daß die Bundesanstalt auch im Fall eines Arbeitskamps Arbeitnehmer in nicht umkämpften Tarifgebieten grundsätzlich Leistungen zahlen müsse.

Beifall der IG Metall

Der Prozeßbeobachter der IG Metall, Herrmann Unterhüninghofen, kommentierte den Verfahrensgegenstand mit den Worten: „Wir fühlen uns in unserer Auffassung voll bestätigt. Es zeigt deutlich, daß es keinen Bedarf für eine rechtliche Klarstellung des Paragraphen 116 Arbeitsförderungsgesetz gibt.“

Dagegen fühlt sich der Arbeitgeberverband Gesamtmetall in seiner Forderung nach einer „gesetzlichen Klarstellung der Neutralitätspflicht der Bundesanstalt für Arbeit“ bestätigt. Ähnlich äußerte sich auch die Bundesregierung. Der Sprecher von Minister Blüm, Ludger Reuber, hob vor der Presse in Bonn hervor, daß das Frankfurter Gericht nicht nur den Franke-Erlass, sondern auch dessen rechtliche Grundlage, nämlich den Paragraphen vier der 1973 ergangenen Neutralitätsverordnung für rechtswidrig erklärt habe.

„Eng auslegen“

Die Richterinnen hatten erklärt, mit der Zahlungsverweigerung durch Präsident Franke sei die Stellung der Tarifparteien verändert worden. Nach dem Gesetztext solle die Zahlung des Geldes der Regelhaft und die Verweigerung die Ausnahme sein. Die Pflicht, den Streik nicht zu beeinflussen, bedeute nicht, daß die Zahlungen in jedem Fall unterlassen werden müsse. Zudem sei nicht erwiesen, daß die Überweisung des Geldes an die mittelbare Betroffenen den Streik tatsächlich beeinflussen könne. „Die Neutralitätspflicht muß eng ausgelegt werden.“ Die Kammer habe keine Anhaltspunkte dafür erkennen

Dieppen lehnt Vogels Forderung nach Rücktritt ab

D. D. Berlin

„Ich bin fest entschlossen, mit dem von mir geführten Senat alle anstehenden Probleme zu lösen.“ Mit diesen Äußerungen hat der Regierende Bürgermeister von Berlin, Eberhard Dieppen, die Forderung des SPD-Fraktionsvorsitzenden im Bundestag, Hans-Jochen Vogel, nach einem Rücktritt des gesamten Senats zurückgewiesen. Vogel, der 1981 für fünf Monate Regierender Bürgermeister war, hatte die Berliner Bau- und Korruptionsaffäre zum Anlaß genommen, Dieppen einen Brief zu schreiben. „Ich bitte Sie... ernsthaft zu prüfen, ob Sie und Ihr Senat nicht für diese Letztgläubigkeitsperiode einem Senat Platz machen sollten, der aus Persönlichkeiten gebildet wird, die mit den fraglichen Vorgängen keinerlei Berührung gehabt haben“, heißt es in dem Schreiben.

Der vom Parlament (WELT v. 28.2.) eingesetzte Untersuchungsausschuß werde, die Rolle einzelner Senatoren und auch ihre Rolle über geraume Zeit zum Gegenstand lebhafter Erörterungen werden lassen.“ Vogel vertrat die Auffassung, daß der Ruf der Stadt „schwersten Schaden“ genommen habe. Dieppen machte er den Vorwurf, außerstande gewesen zu sein, dieser Entwicklung rechtzeitig zu begegnen.

In seiner Antwort wendet sich Dieppen vor allem dagegen, daß Vogel in seinem Brief den Versuch unternähme, „global einen bösen Verdacht“ auf die CDU zu lenken. „Zur Lösung der Probleme, die sich seit Jahrzehnten - gerade auch unter der Regierungsverantwortung Ihrer Partei - in Berlin herausgebildet haben, bedarf es unkonventioneller und intelligenter Maßnahmen“, schreibt Dieppen. Vogels Vorschlag entspräche „einem üblichen, aber billigen Klischee, nicht Probleme zu lösen, sondern Menschen zu ersetzen.“ Zu dem Briefwechsel von Mitte Februar, der aber erst jetzt bekannt geworden ist, hat auch der Berliner CDU-Generalsekretär, Klaus Landowsky, Stellung genommen. „Ein Mann (Vogel, Anm. d. Red.), der es in fünfzehn Monaten seiner Amtszeit als Regierender Bürgermeister geschafft hatte, Berlin fast auf den Nullpunkt zu bringen, hat weder die politische noch die moralische Legitimation, unserer Stadt von außen Belehrungen zu erteilen“, erklärte er.

Nordatlantik-Pakt sieht wachsende Bedrohung / Neue Verteidigungsprojekte NATO denkt nach Reagan-Vorschlag über Pershing-2-„Abmagerung“ nach

C. GRAF BROCKDORFF, Brüssel In der NATO wächst die Sorge, daß die Bundesrepublik Deutschland bei Realisierung des von Präsident Reagan vorgeschlagenen Abrüstungsplans in eine einzigartige Lage geriete: Sie würde Ende 1989 nämlich, wenn nach Reagans Plan alle Mittelstreckenraketen (Reichweite: mehr als 1000 Kilometer) auf der Erde beseitigt sind, der einzige NATO-Staat sein, der über ballistische Raketen kürzerer Reichweite verfügt. Gemeint sind die 72 Pershing-1A der Bundeswehr mit einer Schußentfernung von 800 Kilometern.

Für den Fall einer Einigung Washingtons und Moskaus über die stufenweise Verschrottung der Mittelstreckenraketen wird in der NATO schon jetzt die Möglichkeit untersucht, die nach dem Abrüstungsplan ebenfalls zu beseitigenden 198 amerikanischen Pershing-2-Raketen zu einer neuen Waffe kürzerer Reichweite (weniger als 1000 Kilometer) „abzumagern“. Gegenwärtig verfügen die USA auf dem Boden der Bundesrepublik Deutschland über 108 Pershing-2. In den USA gibt es 90. Amerikanische Experten befürchten jedoch, daß die „Abmagerungs“-Idee in Europa auf politische Wider-

stände trifft. Denn, so die Amerikaner, die Europäer neigen dazu, aus jedem Raketenabbau eine Steigerung der Sicherheit abzuleiten. Ohne Reduzierung der sowjetischen Raketen kürzerer Reichweite ergäbe sich allerdings nach einem Abbau aller Mittelstreckenraketen eine erdrückende Überlegenheit Moskaus an ballistischen Raketen dieser Kategorie. Das Verhältnis würde dann eins zu zehn zugunsten der Sowjetunion sein.

NATO-Oberbefehlshaber General Bernard Rogers ist angesichts der rund 700 sowjetischen Raketen kürzerer Reichweite (nicht zu verwechseln mit sogenannten Kurzstreckenraketen) über die mögliche Entwicklung der nuklearstrategischen Lage in Europa besorgt. Er wies darauf hin, daß die NATO in eine schlechte Lage als vor dem Nachrüstungsbeschluß von 1979 gerät, wenn es nicht gelänge, die sowjetischen Atomraketen kürzerer Reichweite drastisch zu reduzieren. Insbesondere die Bundesrepublik befindet sich im Wirkungsbereich dieser 700 Raketen, mit denen anstelle von Atomwaffen auch chemische Kampfstoffe ins Ziel gebracht werden könnten. Die „Abmagerung“ der 1800 Ki-

Einigung bei Rüstungsvorhaben

DW. Brüssel Die Vereinigten Staaten und 14 weitere Mitgliedsstaaten der NATO haben gemeinsame Rüstungsprojekte verabredet. Entsprechende Absichtserklärungen wurden, wie der für Rüstungsfragen zuständige stellvertretende NATO-Generalsekretär Robin Beard bekanntgab, zum Abschluß einer Konferenz in Brüssel von Rüstungsbeauftragten unterzeichnet.

Die Zusammenarbeit werde auf Seiten der USA durch 200 Millionen Dollar finanziert, die aufgrund eines vom demokratischen Senator Sam Nunn eingebrachten Gesetzes für die Teilnahme von US-Unternehmen an gemeinsamen Rüstungsprogrammen mit den Partnern des Atlantischen Bündnisses bereitsteht. Dieser Betrag sei jedoch nur ein „sehr kleiner Teil“ der nötigen Gesamtausgaben, über deren Höhe Beard keine Angaben machen wolle.

Den Projekten wird erhöhte Bedeutung zugewiesen, seit sich abzeichnet, daß bei einigen Mitgliedern einschließlich der Vereinigten Staaten und Großbritanniens mit erheblichen Einsparungen auf dem Militärssektor gerechnet werden muß. Zu den Vorhaben zählen neben dem seit langem geplanten System zur Freund-Feind-Erkennung bei Flugzeugen eine Anlage, die angreifende NATO-Flugzeuge vor der Entdeckung durch das Radar von Feindmaschinen schützen soll. Sieben Nationen nehmen an einem Forschungsprogramm für neue Raketen teil, die aus der Luft abgefeuert werden. Ein „multifunktionales Informationsverteilungssystem“ (MIDS) wird von sechs Ländern entwickelt. Dabei handelt es sich um hochmoderne Sende- und Empfangsgeräte, die trotz starker gegenseitiger Störversuche arbeitsfähig bleiben. Präzisionsgelenkte Artilleriemunition, ein System zur Überwachung und Zielauffassung und die Weiterentwicklung einer bereits teilweise von der NATO benutzten Computersprache sind weitere Vorhaben. Die bei den Rüstungsprogrammen zusammenarbeitenden Länder wurden von Beard nicht genannt. Da sich alle Forschungsprogramme in einem sehr frühen Stadium befänden, werde sich ihre Verwirklichung zunächst von Regierungsfachleuten - noch nicht auf industrieller Ebene - geprüft.

Im Flick-Prozeß Aussagen über Gelder der FDP

W.K. Bonn

Der führende FDP-Schatzmeister Heinz Herbert Karry ließ über Spenden für die Freien Demokraten offenbart selbst im Führungskreis der Partei keine Listen zirkulieren. Das ging bei der Fortsetzung des Bonner Flick-Spendenprozesses aus der Aussage des früheren FDP-Bundesgeschäftsführers Günter Verheugen hervor. In sechs Jahren habe es „keine einzige Liste“ gegeben, sagte Verheugen, der nach dem Regierungswechsel 1982 zur SPD übergetreten war. Er sei darüber „ganz froh gewesen, weil somit Entscheidungen nicht beeinflusst werden konnten“. Über das Haus Flick habe sich Karry beschwert, daß Spendenanzeigen nicht eingehalten worden seien. Nur einmal hat Verheugen nach seinen Angaben selbst eine Groß-Spende von einer Million Mark in den Kassenbüchern quittiert. Dieses Geld sei von Hans Friedrichs für die Friedrich-Naumann-Stiftung vermittelt worden. Weil der Spender anonym bleiben wollte, habe er den Vermerk angefertigt, bei Anfragen des Finanzamtes oder des Bundesrechnungshofes könne Friedrichs Auskunft über den Geldgeber geben. Am kommenden Donnerstag soll Friedrichs Karl Flick, der Sohn des Konzerngründers, als Zeuge vernommen werden.

Flüchtlingsdrama in München beendet

dpa, München

Völlig mittellos, ohne Pässe und Flugtickets saßen zwei afghanische Familien, die Anfang des Jahres ihr Heimatland verlassen hatten, nach einer dramatischen Flucht auf dem Flughafen München-Riem fest. Die sieben- und fünfköpfigen Familien wurden nach einer ersten Versorgung durch die bayerische Grenzpolizei dem Kreisverwaltungsreferat München übergeben, das ein Asylverfahren einleitete. Wie das Grenzpolizeipräsidium mitteilte, hatten beide Familien Ende 1985 ihr Hab und Gut verkauft und waren aus Afghanistan nach Pakistan geflüchtet. Der weitere Weg führte in den Iran und dann nach Bombay. Dort fielen sie berufsübigen Schleusern in die Hände. Die Familien müßten 6000 beziehungsweise 8400 US-Dollar für Flugkarten und Dokumente zahlen.

VERSANDGESCHÄFTE

Advertisement for 'DIE WELT' magazine, featuring a list of independent subscription agencies across various German cities like Berlin, Hamburg, Frankfurt, and Cologne.

Advertisement for 'Sylt - Delikatess-Fisch-Versand' (Sylt delicacy fish mail order), listing various fish products and contact information.

Advertisement for 'Gebirgsluft aus der Steckdose' (Mountain air from the wall outlet), promoting an air purifier.

Advertisement for 'Weg mit dem Winterspeck' (Away with the winter fat), advertising a weight loss method.

Advertisement for 'Die Spezialisten für reine Hemden u. Blusen' (Specialists for clean shirts and blouses), advertising a laundry service.

Advertisement for 'KASCHMIR-Mode' (Cashmere fashion), listing various cashmere clothing items and prices.

Advertisement for 'Hartmut Heinz naturnaher Weinbau' (Hartmut Heinz natural wine growing), featuring wine products.

Advertisement for 'Geld verdienen mit dem Mikrocomputer' (Earn money with the microcomputer), promoting a computer-related service.

Advertisement for 'Geld verdienen mit dem Mikrocomputer' (Earn money with the microcomputer), promoting a computer-related service.

Advertisement for 'TECHNIK MACHT SPASS, ODER?' (Technology makes fun, or?), advertising technical services.

Advertisement for '26% der verkauften WELT-Auflage werden über den Zeitungshandel abgesetzt' (26% of the sold WELT edition is sold through the newspaper trade), promoting the magazine's distribution.

Large vertical advertisement on the right margin for 'DIE WELT' magazine, featuring a large headline and descriptive text.



Die letzten beißen

In (London) - Gänseblümchen-Ketten, die sich junge Mädchen...

In London und Rotterdam werden von Händlern auf dem Papier...

Doch am Ende dieser "Papierketten" steht nun einmal die tatsächliche vereinbarte Abnahme von

Rohöl am festgelegten Tag zur festgesetzten Uhrzeit am Sberland-Oilterminal Sullom Voe.

Geschwür

Mit - Der Dirigismus breitet sich wie ein Krebsgeschwür aus. Die so hoch gelobten "Erfolge" auf dem Milchmarkt...

Störender Kapitalhunger

Von HARALD POSNY

Die gegenwärtige Situation an den deutschen Aktienmärkten verführt zu bildhaften Vergleichen.

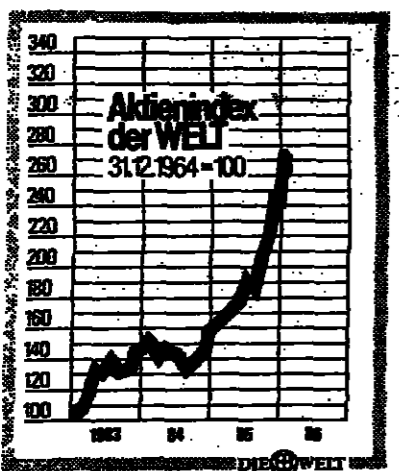

Aktienindex der Welt 31.12.1984 = 100

das Erreichte prägen das Bild. Die Börse zeigt deutliche Schwäche.

Seither sind die erzielten Kursgewinne wieder abgetragen. Eine Konsolidierung nach den haussartigen Bewegungen war schon von der Markttechnik her nötig.

UMWELTSCHUTZ

BDI spricht sich gegen eilige Gesetzesnovellierungen aus

Mehr Umweltschutz ist nach Meinung des Bundesverbandes der Deutschen Industrie (BDI) nur möglich, wenn Unternehmen und Behörden bei der Umsetzung der "drastisch verschärften" Anforderungen sachlich zusammenarbeiten.

Seiner Auffassung nach gilt es, die noch bestehenden Ansätze zu mehr Markt im Umweltschutz auszuschnitten und auszubauen.

außenwirtschaftliche Situation bis zur Gewinnentwicklung der Unternehmen, viel zu gering.

Nicht gewollt, vielleicht aber in den Wirkungen falsch eingeschätzt, war eine Reihe angekündigter, nicht gerade als attraktiv zu bezeichnender Kapitalerhöhungen über drei Milliarden Mark.

Neben den enormen Umfang des plötzlichen Kapitalhungers, für 1986 rechnet man mit mindestens 15 Milliarden Mark per Kapitalerhöhung und Neumissionen, verstimmten auch Vorratsbeschlüsse auf noch zu genehmigende Kapitalerhöhungen bei Siemens und Thyssen.

Der Markt ist durch die Verdrängung der Kurse seit 1982 viel breiter geworden. Und es ist fraglich, ob das Ausland weiterhin "Knappheitslösungen" für ihre einst unterbewerteten, jetzt aber goldgeränderten Lieblingsticker Daimler, Siemens und Deutsche Bank zahlt.

Ein unbedachter Rückzug aus der Aktie kann nur schaden. Der fallende Dollarkurs engt zwar den Export, weniger vielleicht die Exportgewinne, ein.

FINANZMINISTER / Steuerliche Mehrbelastung für die Bausparkassen diskutiert

Leitlinien für Betriebsprüfungen zwischen Bund und Ländern strittig

Das Bonner Finanzministerium hat sich mit seinem Vorschlag zur Anwendung bundeseinheitlicher Leitlinien für Betriebsprüfungen auf der Finanzministerkonferenz (FMK) der Länder nicht durchsetzen können.

Dennoch in zwei Jahren soll überprüft werden, ob Fortschritte in Richtung einer einheitlichen Prüfungspraxis zu beobachten sind.

Auch die Kritik, die der ÖTV-Hauptvorstand zu diesem Thema in einem Schreiben an Finanzminister Stoltenberg geäußert hatte, war Gegenstand der Beratungen der Länderfinanzminister.

HEINZ HECK, Bonn Sommerpause soll der Bundesfinanzminister die beiden widerstreitenden Empfehlungen in einen geschlossenen Vorschlag umwandeln.

Unter anderem geht es um die Fragen, ob Vor- und Zwischenfinanzierungskredite von Bausparkassen unter Wertberichtigungsgesichtspunkten als kurz- oder langfristig anzusehen sind.

Dem widersprechen die Voten der Bankenabteilung des Bundesfinanzministeriums ebenso wie die des Bundesrats.

AUF EIN WORT



Wir sind gut beraten, auf die freie Entfaltung der Unternehmertalente zu setzen und nicht auf eine Investitionslenkung, selbst wenn diese sich in der Form einer spätmärklichen Forschungsförderung durch den Staat anbietet.

Leistungsbilanz mit höherem Überschuss

Durch einen Ausfuhrüberschuss von sieben Mrd. Mark und unter Einbezug der Ergänzungen zum Warenverkehr hat die deutsche Leistungsbilanz im Januar mit einem Überschuss von 3,5 Mrd. Mark abgeschlossen.

BUNDESANSTALT FÜR ARBEIT

Weiterbildung sollte noch stärkeres Gewicht erhalten

Informationstechnisches Alphabetentum können wir uns in Zukunft immer weniger leisten.

Nach Worten Franke müssten Erstausbildung und Weiterbildung viel stärker als bisher als Einheit gesehen und zu einer Gesamtkonzeption verbunden werden.

EG-ANHÖRUNG ZUR SCHIFFFAHRT

Reeder wollen zunehmenden Protektionismus vermeiden

Reeder und Gewerkschaften haben sehr unterschiedliche Erwartungen über eine gemeinsame europäische Seeschiffahrtspolitik.

Während die Schiffseigner trotz des schrumpfenden EG-Anteils an der Welttonnage "rückhaltlos" eine liberale Politik forderten, trat der Ausschuss der Transportarbeitgebergewerkschaften in der Gemeinschaft für eine vordringliche Berücksichtigung der beschäftigungs- und sozialpolitischen Interessen ein.

Für den Dachverband der Reeder (CAACE) ist es "von entscheidender Bedeutung", daß die Schiffahrtsunternehmen ungehindert durch protektionistische Einschränkungen in der ganzen Welt tätig werden können.

Maßnahmen von Drittländern und das "unlautere Preisbildungsverhalten" stark subventionierter oder staatlich kontrollierter Gesellschaften habe erheblich zum Niedergang der Branche beigetragen.

Auch die Reeder räumen ein, daß die Aufrechterhaltung eines kommerziell konkurrenzfähigen Systems im internationalen Seeverkehr und die Wahrung einer der Bedeutung der EG entsprechenden Position in der Schiffahrt "äußerst schwierig" sei.

Demgegenüber forderten die Gewerkschaften Unterstützung von der EG-Kommission. Sie wiesen darauf hin, daß die meisten Regierungen der an der Seeschiffahrt beteiligten Länder ein gewisses Maß an Hilfe und Schutz gewährten.

UNTERNEHMENSUMFRAGE / Nur 15 Prozent der Exporte werden in Dollar abgerechnet

Keine Furcht vor weiterem Kursverfall

Die deutsche Industrie nimmt den jüngsten Kursrückgang des US-Dollar gelassen hin. Nur zwischen zehn und 15 Prozent ihres Auslandsgeschäfts rechnen die Unternehmen in Dollar ab.

Für die Bayer AG ist der Wert des Dollar nur ein Aspekt, denn, so das Chemieunternehmen, über 50 Prozent unseres weltweiten Geschäfts entfällt auf Westeuropa.

Der Krupp-Konzern beurteilt das Exportgeschäft zur Zeit als "wieder schwierig", was den Stahlkonzern allerdings nicht in Panik versetzt.

Schwierigkeiten ergeben sich nur für jene Unternehmen, die in direkter Konkurrenz zu US-Firmen stehen.

Sorgen bereitet die jüngste Entwicklung einigen Unternehmen der Baubranche, die hauptsächlich Geschäfte mit den Ölländern machen.

Der Krupp-Konzern beurteilt das Exportgeschäft zur Zeit als "wieder schwierig", was den Stahlkonzern allerdings nicht in Panik versetzt.

Schwierigkeiten ergeben sich nur für jene Unternehmen, die in direkter Konkurrenz zu US-Firmen stehen.

VERSCHULDUNG

Mexiko ist auf rasche Hilfe der USA nicht angewiesen

Mexiko befindet sich nicht in einer kritischen Notlage; es bedarf keines schnell zusammengeschürften Finanzpakets.

Wie zu erfahren war, hat Silva Herzog die Drohung des mexikanischen Staatspräsidenten de la Madrid nicht wiederholt, wonach das mittelamerikanische Land künftig den Zinsendienst für seine Auslandsschulden 96,4 Mrd. Dollar von seiner "Zahlungsfähigkeit" abhängig machen werde.

Bemängelt hat die Treasury, daß die Mexikaner bisher mit weit überhöhten Kreditforderungen operiert

haben. Immer wieder genannt wurden rund 9 Mrd. Dollar. Baker legte indes Kalkulationen vor, die den Ausfall der Exporterlöse seit dem Ölpreisverfall auf 2 bis 2,5 statt 4 bis 6 Mrd. Dollar bezifferten.

Der Kalkulation der Amerikaner, die mit Berechnungen privater Institute übereinstimmt, soll Silva Herzog schließlich zugestimmt haben.

Angekündigt hat Silva Herzog, daß Mexiko die amerikanischen Mineralgesellschaften auffordern wird, mehr Rohöl vom südlichen Nachbar zu kaufen.

WIRTSCHAFTS JOURNAL

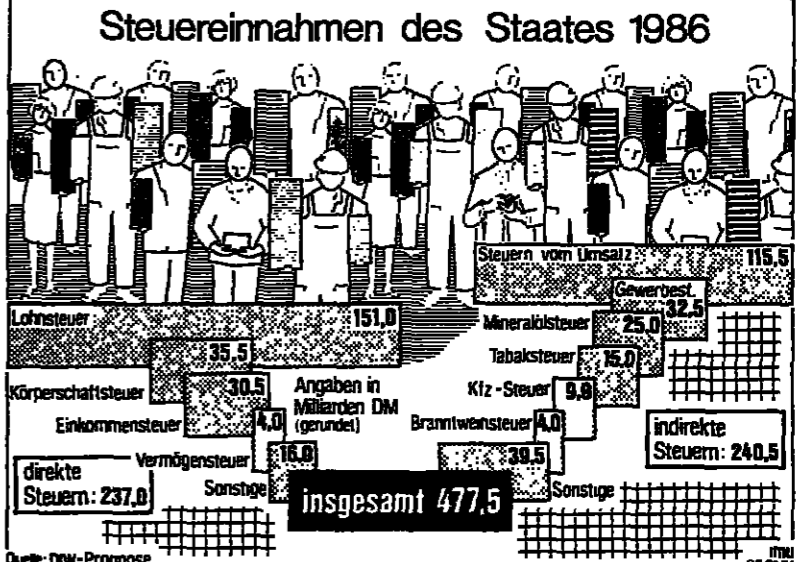

In diesem Jahr werden die Steuereinnahmen des Staates insgesamt um rund 3,5 Prozent steigen.

Lederwarenhersteller sind zuversichtlich

Offenbach (AP) - Auf ein besseres Konsumklima, das die Umsätze in diesem Jahr steigen lassen wird, hoffen auch die deutschen Lederwarenhersteller.

Stiftung gegründet

Bonn (Go.) - Eine Stiftung Stahlanwendungsforschung ist jetzt in Bonn errichtet und durch Erlass des Bundeswirtschaftsministers mit einem Vermögen von 100 Millionen Mark ausgestattet worden.

AEG-Aufsichtsratsvorsitz

Stuttgart (nl.) - Im Zuge der Mehrheitsübernahme durch Daimler-Benz bei der AEG hat Dr. Klaus Kuhn sein Mandat als Aufsichtsratsvorsitzender bei der AEG zur Verfügung gestellt.

Neue Währung

Rio de Janeiro (dpa/VWD) - Mit einem Bündel von Schockmaßnahmen will Brasiliens Regierung die explodierende Inflation des größten lateinamerikanischen Landes bändigen.

der brasilianischen Währung gegenüber dem US-Dollar hören auf, es soll ein fester Wechselkurs festgesetzt werden.

die auf Realisierung durch diese Stiftung warten. Hierbei geht es unter anderem um die Verwendung von Stahl im Waggon- und Fahrzeugbau, bei Stahlkonstruktionen, um Werkstoffkombinationen im Bau- und Verkehrswesen oder um den Einsatz umweltfreundlicher Materialien.

Höhere Pauschbeträge

Bonn (Mk.) - Wer eine Geschäftsreise macht, bekommt jetzt mehr Geld. Zum Jahreswechsel wurden die seit 1978 unveränderten Pauschbeträge nicht nur für Dienst- und Geschäftsreisen im Inland angehoben, auch für Auslandsreisen wurden die Pauschalen geändert.

Tourismus-Börse eröffnet

Berlin (AP) - Der Regierende Bürgermeister Eberhard Diepgen hat die 20. Internationale Tourismus-Börse TTB Berlin 1986 eröffnet.

NCR / Produktion von Personalcomputern verdoppelt

EDV-Branche in voller Fahrt

DANKWARD SEITZ, München
Allen Grund hat die deutsche NCR GmbH, Augsburg, der Zukunft optimistisch entgegenzusehen. Die Konjunktur für die EDV-Branche läuft „in voller Fahrt“.

So will denn auch diese Tochter des US-Konzerns NCR Corp., Dayton/Ohio, im laufenden Geschäftsjahr 1985/86 (30. 11.) erneut einen kräftigen Wachstumssprung erreichen.

Geistige Klarheit kann man abonnieren.

Bitte:
An: DIE WELT, Vertrieb, Postfach 30 58 30, 2000 Hamburg 30
Bitte liefern Sie mir vom nächstreicheren Termin an bis auf weiteres DIE WELT...

WIRTSCHAFTSKRIMINALITÄT / Bundestag verabschiedete neues Gesetz

Höhere Strafen für Computertäter

HARALD WATERMANN, Bonn
Der Deutsche Bundestag hat in dritter Lesung mit den Stimmen der Koalitionsparteien und der SPD das Zweite Gesetz zur Bekämpfung der Wirtschaftskriminalität verabschiedet.

Künftig muß nun derjenige mit bis zu drei Jahren Haft oder Geldstrafe rechnen, der sich aus besonders gesicherten Datenspeichern Informationen verschafft.

BBC / Umsatzsprung durch Hochtemperatur-Reaktor

Auftragsplus im Anlagenbau

Die Brown, Boveri & Cie. AG, Mannheim, blickt mit zwiespältigen Erwartungen auf das Jahr 1986. Zwar sorgt die steigende Inlandsnachfrage nach Investitionsgütern für einen verhaltenen Optimismus im Anlagenbau.

„In begrenztem Maße“ in den Preisen weitergegeben werden konnten und trotz der Altlasten langfristiger Aufträge im Anlagenbau, die in früheren Jahren mit erheblichen Preisrückstellungen heringekommen waren.

Westbank erhöht die Dividende

dpa/WVD, Hamburg
Die Vereins- und Westbank AG, Hamburg, will für das Geschäftsjahr 1985 ihre Dividende um 2 DM auf 12 DM je 50-DM-Aktie erhöhen.

Blick auf die Börse

Die Anleger stochern unsicher im Nebel herum

Im Mittelpunkt der Börsendiskussion steht weiter der US-Dollar. Der rasante Kursverfall der amerikanischen Währung, die in dieser Woche 2,20 Mark streifte, hat die Börsen deutlich verunsichert.

Die Bank empfiehlt, die Anlagestrategie so auszurichten, daß sie „Konsumschubgewinner“ und „Ölpreisgewinner“ besonders berücksichtigt.

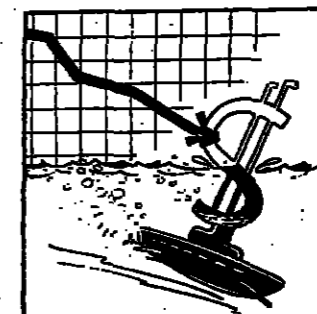

Touchoffert

Das Institut sieht eine Vielzahl von alternativen Anlagemöglichkeiten und nennt ausgewählte Aktien der Breitsch-Konsum, Chemie, Fahrzeugbau, Banken und Investitionsgüter.

Eine andere Bewertung nehmen die Frankfurter Börsenbriefe vor. Das hohe Plus bei den Kfz-Zulassungen im Januar spricht ganz klar für Auto-Aktien.

NAMEN

Dr. Chrysanth Marnet, stellvertretender Vorstandsvorsitzender der Stadtwerke Düsseldorf AG, wurde zum Vorsitzenden des Technischen Beirats der Vereinigung der Großkraftwerksbetreiber (VGB), Essen, gewählt.

KONKURSE

Konkurs eröffnet: Augsburg: Franz-August Berkemeier; Ansbach: Herbert Sailer; Bad Olsdorf: Hans-Friedrich Meyer; Berlin: Charles-Franz; Nachl. d. Johannes Fohlmann; AV/L-Ces. t. angeordnete Computer Hard- u. Software mbH; Nachl. d. Rainer Sibiger; Bielefeld: Gottfried Wilke, Mauremeister; Halbeseele: Bochmann D.O.S. Delta Dienst GmbH; Bonn: Edmund Bossel, Königswinter; Braunschweig: Mondialplast Kunststoffe GmbH & Co. KG; Dortmund: Josef Hermann GmbH; Linen: BRUNA Verwaltung-GmbH; Dürer: Marie-Luise Rinkens; Linnich: Essen: Manfred Lucht, Kaufmann; Geilenkirchen: Franz Josef Dohmen; Hochheim: Dieter Fischer Kamminisierung GmbH; Pflöschheim: Emsburg; Tennigkeit GmbH; Kunststoffverarbeitung; Kitzel; Köln: Käthe Betonstahl-Handelsges. mbH; Konstanz: Textilgesellschaft L. Stromeier & Co.; Lindeburg: Wolfgang Geisen sen.; Installationen, Brechen 1; Marburg: Wagner Bauelemente GmbH; München: Hausen-Simlshaus; Mayen: Filmvertrieb E. Reich GmbH; Andernach;

UNTERNEHMEN UND BRANCHEN

3500 neue Arbeitsplätze

Köln (DW) - Die privaten Banken haben 1985 mehr als 3500 neue Arbeitsplätze geschaffen. Gegenüber dem Vorjahr wuchs die Beschäftigtenzahl um zwei Prozent auf über 172 000.

Durchsatz verringert

Hamburg (tr) - Die Raffinerien in der Bundesrepublik Deutschland wollen die Verarbeitung von Rohöl und Halbfertigprodukten in diesem Jahr um sechs Prozent auf 83,6 Mill. Tonnen verringern.

Ausgeglichener Abschluß

Kiel (AP) - Die Howaldtswerke-Deutsche Werft AG in Kiel haben für das Geschäftsjahr 1984/85 nach jahrelangen Verlusten wieder ein ausgeglichenes Ergebnis vorgelegt.

Sam's Quick an Wendy

Düsseldorf (Py) - Die belgische Warenhausgruppe GB inno-bm und die französische Casino-Gruppe haben die ihnen gehörende Fast-food-Kette Sam's Quick mit 10 Restaurants an das US-Unternehmen Wendy verkauft.

Kunststoffbereich gestärkt

Düsseldorf (J. G.) - Zur Stärkung seines bislang mit 450 Mill. hfl Umsatz relativ kleinen, von der Wuppertaler Enka AG geführten Produktbereichs „Technische Kunststoffe“ hat die Hollands Chemiekoncern Akzo N.V. von US-Konzern Plastics Specialties & Technologies Inc. dessen Sparte „Wilson-Fiberfil International“ (590 Leute mit knapp 100 Mill. Dollar Umsatz) gekauft.

Mindestens 7,50 DM

Frankfurt (Wb.) - Die Garmy AG, Mörfelden-Waldorf, sichert ihren Aktionären nach einer deutlichen Ertragsverbesserung für das Jahr 1985 mindestens die Vorjahresdividende von 7,50 DM je Aktie zu.

AVA / Wahrscheinlich im August an die Börse

Erträge nicht ganz gehalten

hd, Bielefeld
Mit einem um 9,5 Prozent auf 1,67 (1,53) Mrd. DM gestiegenen Umsatz konnte die AVA Allgemeine Handelsgesellschaft der Verbraucher AG, Bielefeld, auch 1985 ihr Wachstum in einer sonst eher stagnierenden Branche fortsetzen.

EG / Europäischer Gerichtshof beklagt Verstoß gegen Gleichheitsgrundsatz

Frauen können gegen frühere Pension klagen

WILHELM HADLER, Brüssel
Weibliche Arbeitnehmer in der EG können künftig ablehnen, vor ihren männlichen Kollegen in Pension geschickt zu werden.

Frauen und Männern, weil diese „im Zusammenhang mit der Versetzung in den Ruhestand“ steht.

Gemeinschaftsrichtlinie konkret die Abstellung von Diskriminierungen vorschreibt und erstmals eine praktische Auswirkung in der EG-Direktive darstellt.

WMF / Noch Absatzprobleme bei Bestecken und Glas

Talfahrt wurde gestoppt

Wb, Frankfurt
Mit neuen Sortimenten für jüngere Käufergruppen und mit neuen Vertriebsinitiativen will die Württembergische Metallwarenfabrik AG (WMF), Geislingen, frischen Wind ins Geschäft bringen.

Der ohnehin geringfügige Zuwachs der Muttergesellschaft stammte ausschließlich aus dem Auslandsgeschäft. Die Exporte der AG stiegen um beachtliche 13 Prozent und brachten damit den Auslandsanteil am Gruppenumsatz auf gut 21 (20) Prozent.

Advertisement for 'Klassische Verkauf' featuring a large illustration of a person and text about quality products and sales.

Renditen sinken weiter

Obwohl auf Basis der erneut bis zu mehr als einem halben Punkt heraufgesetzten Kurse der öffentlichen Anleihen, vor allem der Langläufer, das Angebot im Markt zugunsten allerding der Konsolidierung für die nächsten Bundesanleihen entgegen, auf dem möglicherweise der Übergang zum ätzprozentigen Nominalzins beschlossen werden wird, Das Volumen neuer DM-Auslandsanleihen für März hat den Markt nicht sonderlich beeindruckt.

Table with columns for 'Bundesanleihen', 'Bundespost', 'Länder - Städte', 'Sonderinstitute', 'Bundebahn', 'Industrieanleihen', 'Optionsanleihen', 'Währungsanleihen', 'Wandelanleihen', 'Frankfurt', 'DM-Auslandsanleihen'. Each column lists various securities with their respective yields and prices.

Table with columns for 'DM-Auslandsanleihen', 'DM-Auslandsanleihen', 'DM-Auslandsanleihen', 'DM-Auslandsanleihen'. Lists international securities with yields and prices.

Table with columns for 'Düsseldorfer DM-Auslandsanleihen', 'Düsseldorfer DM-Auslandsanleihen', 'Düsseldorfer DM-Auslandsanleihen'. Lists international securities from Düsseldorf with yields and prices.

Aktiengewinne durch gezielte Anlage-Strategie

Verdienen auch Sie, oder ist etwas faul an Ihren Aktien? Gute Kursgewinne erzielt man an der Börse nur dann, wenn man den Markt systematisch und intensiv beobachtet und analysiert. Dazu ist eine sinnvolle heutige Kaufkraft in der Lage. Nurein qualifizierter Stab, der sich täglich ausschließlich mit diesen Fakten beschäftigt, wird Erfolg haben.

Advertisement for 'Aktien, Beteiligungen und Schriftsteller!' featuring R. S. Fischer Verlag. Includes text about stock analysis and a small illustration of a person.

Table titled 'Aus unserem Geschäftsjahr 1984/85' showing financial data for 'KONZERN-KENNZAHLEN' and 'KONZERNABSCHLUSS' with columns for 'Vorjahr' and 'Vorgesch.'.

Advertisement for 'Dividenden-bekanntmachung' from Deutsche Bank AG, detailing the 27th Annual Meeting and dividend information.

Advertisement for 'Wer Kapitalanlagen in den USA besitzt...' featuring Merrill Lynch and information about international cash management.

Advertisement for 'DAS GAB'S NOCH NIE!' from STRATOS, promoting a home ownership program with financing options.

Advertisement for 'Die WELT' newspaper, highlighting its status as a leading news outlet in West Germany.

Advertisement for 'Rheinisch-Westfälisches Elektrizitätswerk Aktiengesellschaft' (RWE) based in Essen.

Advertisement for 'Vertriebs-Partner' (Distribution Partners) for NAUTIC, listing various agents and contact information.

Aktien kräftig erholt Deutliche Kursgewinne besonders bei den Banken

DW. - An der Wochenschlußbörse sorgten einige Kaufaufträge am Aktienpark für eine deutliche Kurshebung. Sie gab jenen Börsen... Kurven wieder aufgenommen, die teilweise um 10 DM über dem Niveau des Vortages lagen.

Fortlaufende Notierungen und Umsätze

Table with columns for Düssel, Frankfurt, Hamburg, München, Aktien-Umsätze. Lists various stocks and their trading volumes.

Table titled 'Inland' listing various German stocks and their prices.

Table titled 'Freiverkehr' listing various German stocks and their prices.

Table titled 'Ungeregt Freiverkehr' listing various German stocks and their prices.

Table titled 'Ausland' listing international stocks from Amsterdam, London, and other markets.

Table titled 'New York' listing US stocks and their prices.

Table titled 'Paris' listing French stocks and their prices.

Table titled 'Inlandszertifikate' listing various certificates and their prices.

Table titled 'Optionshandel' listing various options and their prices.

Table titled 'WELT-Aktien-Indices' listing various international stock indices.

Devisenmärkte section containing exchange rates for various currencies and other financial data.

Warenpreise - Termine

Fester geschlossen am Donnerstag die Goldnotierungen an der New Yorker Comex. Silber ging leichter aus dem Markt. Kupfer konnte sich nicht befestigen. Uebersichtlich schlossen die Kaffeebörsen. Kakao notierte durchweg höher.

Table with multiple columns listing commodity prices for various goods like wheat, oil, and metals.

Wolle, Fasern, Kautschuk

BAUMWOLLE New York (c/b) ... KAUTSCHUK New York (c/b) ...

Table listing prices for wool, fibers, and rubber.

NE-Metalle

ALUMINIUM für Leichter (AW) ... ZINK (Zn) ...

Table listing prices for non-ferrous metals.

Devisen- und Geldmarktsätze

Devisen- und Geldmarktsätze ... Goldmarktsätze ...

Table listing exchange rates and gold market prices.

Renditen und Preise von Pfandbriefen und KO

Renditen und Preise von Pfandbriefen und KO ...

Table listing yields and prices of mortgage-backed securities and bonds.

Gewinnmittel

KAFFEE New York (c/b) ... KAKAO New York (c/b) ...

Table listing prices for coffee and cocoa.

Edelmetalle

GOLD (US-Folien) ... SILBER (US-Folien) ...

Table listing prices for precious metals.

Devisen- und Geldmarktsätze

Devisen- und Geldmarktsätze ... Goldmarktsätze ...

Table listing exchange rates and gold market prices.

Devisen- und Geldmarktsätze

Devisen- und Geldmarktsätze ... Goldmarktsätze ...

Table listing exchange rates and gold market prices.

Renditen und Preise von Pfandbriefen und KO

Renditen und Preise von Pfandbriefen und KO ...

Table listing yields and prices of mortgage-backed securities and bonds.

Gewinnmittel

KAFFEE London (c/b) ... KAKAO London (c/b) ...

Table listing prices for coffee and cocoa.

Edelmetalle

GOLD (US-Folien) ... SILBER (US-Folien) ...

Table listing prices for precious metals.

Devisen- und Geldmarktsätze

Devisen- und Geldmarktsätze ... Goldmarktsätze ...

Table listing exchange rates and gold market prices.

Devisen- und Geldmarktsätze

Devisen- und Geldmarktsätze ... Goldmarktsätze ...

Table listing exchange rates and gold market prices.

Renditen und Preise von Pfandbriefen und KO

Renditen und Preise von Pfandbriefen und KO ...

Table listing yields and prices of mortgage-backed securities and bonds.

Advertisement for Otto Albrecht, dated 2.10.1902 to 27.2.1986.

Advertisement for Otto Albrecht, dated 2.10.1902 to 27.2.1986.

Advertisement for 'AN UND VERKAUF' (Buy and Sell).

Advertisement for Franz Huber, Director, dated 27. Februar 1986.

Advertisement for Otto Albrecht, dated 2.10.1902 to 27.2.1986.

Advertisement for 'Verschiedenes' (Miscellaneous) including various services.

# bellissimo

Angelo Litrico

Angelo Litrico zeigt den  
italienischen Business-Style: Zwei-  
reihig, feines strukturiertes Kamm-  
garn, die Taschen paspelliert.  
Ein typisches **Anzug-Modell**  
aus der Litrico-Kollektion.  
Gr. 46-54, 94-102,  
25-27. **290,-**

Dazu ausgesucht: **42,-**  
Litrico-Dresshemd.

**25,-**  
Litrico-Krawatte,  
Reine Seide.



... wo Mode so wenig kostet



44-8891















Protein-Komplex bindet Aids-Viren an die T-Zellen

Wie sich der Erreger der Immunschwäche Aids, das HTL-Virus III, an jene Zellen des Immunsystems anheftet...

Schon bei Kindern gibt es ein Risiko für Arteriosklerose

Schon bei Kindern und Jugendlichen besteht ein Zusammenhang zwischen bestimmten Risikofaktoren und dem Auftreten von Arteriosklerose...

Gottesanbeterin hört mit einem „Zyklophenr“

Die Gottesanbeterin (Gattung Mantis), die bislang für taub gehalten worden war, besitzt einen sensiblen und spezialisierten akustischen Sinn...

Advertisement for 'Dissertationen Sach- u. Fachbücher Bibliotek' by Haag + Herchen Verlag.

Richtung einer Schallquelle bestimmen können. Die Gottesanbeterin besitzt dagegen nur ein einzelnes Organ...

Neue Textilfaser verträgt extrem hohe Temperatur

Auf der Suche nach besonders hitzebeständigen textilen Fasern meldet jetzt ein japanisches Unternehmen einen wichtigen Fortschritt...

Bitterer „Cocktail“ für Verwandlungskünstler

Warum der Malaria-Impfstoff noch auf sich warten läßt

In Malaria ist weltweit die Tropenkrankheit Nummer eins. Jedes Jahr kommt es zu 200 Millionen Neuinfektionen...

Alle Anstrengungen richten sich daher seit Jahren darauf, einen Impfstoff gegen die Malaria zu entwickeln...

Das infektiöse Stadium des Erregers - der sogenannte Sporozoit - gelangt durch den Stich einer Mücke in die menschliche Blutbahn...

Im Körper des Insektes vereinigen sich die Gameten und bringen eine neue Generation von Erregern hervor...



An dieser Stelle (Pfeil) werden die Laute gebildet

Foto: M. Janssen

Ein Kontrabaß im Tierreich

Elefanten verständigen sich mit Hilfe von Infrarotschalllauten

Elefanten können Laute mit extrem niedriger Frequenz erzeugen, die allem Anschein nach zur Kommunikation zwischen den Tieren einer Herde dienen...

Die Entdeckung ist vor allem Katherine Payne zu danken, die im Zoo von Portland (Oregon) das Verhalten einer Elefantengruppe untersuchte...

Offenbar besitzt jedes Tier eine individuelle „Stimme“, also eine typische Struktur von Grundton und Obertönen...

Jedes Stadium im Lebenszyklus von Plasmodium trägt auf seiner äußeren Hülle typische Oberflächenmoleküle...

Zur Zeit konzentriert sich die Forschung darauf, die Oberflächenstrukturen der verschiedenen Stadien zu identifizieren...

In Versuchen an Mäusen zeigte sich, daß monoklonale Antikörper (MA) gegen diese Proteine verhindern können, daß Sporozoit sich an die Leberzellen anheftet...

Wesentlich besser erforscht ist, wie die Merozoiten in die Blutkörperchen eindringen und sich vermehren...

Die Merozoiten einmal in die Blutzellen eingedrungen, verändern sie deren Oberfläche...



Die Anopheles-Mücke ist für die Übertragung der Malaria verantwortlich

Foto: Center Press

Der Wächter im Gehirn wird überlistet

Die sogenannte Blut-Hirnschranke ist ein spezielles System, das für den Austausch von Stoffen zwischen dem Blutkreislauf und dem zentralen Nervensystem verantwortlich ist...

Als Grund dafür werden besondere Mechanismen angenommen, die sich an und in den trennenden Membranen abspielen...

Biochemiker und Pharmakologen der Universität von Florida haben jetzt allerdings, nach mehrjährigen Experimenten, eine sogenannte Träger- oder Carrier-Substanz gefunden...

Bevor derartige Systeme zu therapeutischen Zwecken erprobt werden können, muß allerdings noch ermittelt werden, wie sich die Kombination von Carrier- und Wirkstoffmolekül auf andere regulierende Enzymsysteme im Körper auswirkt...

ARNOLD NÖLDECHEN



Die Anopheles-Mücke ist für die Übertragung der Malaria verantwortlich

Foto: Center Press

zu besitzen, wie kürzlich Versuche an infizierten Kindern in Gambia zeigten...

Schon länger war vermutet worden, daß die Merozoiten die Hülle der Blutkörperchen verändern, z. B. um die Aufnahme von bestimmten Stoffen zu erleichtern...

Sind Merozoiten einmal in die Blutzellen eingedrungen, verändern sie deren Oberfläche...

Die Bedeutung des Mössbauer-Effektes für wissenschaftliche Untersuchungen ist wohl bekannt...

Die Apparatur, mit der der Durchbruch gelang, besteht aus einem solchen „erstrahlungs-Bragg-Monochromator mit Synchrotronstrahlung“...

Das Besondere daran ist, daß für die Herstellung der Kristalle ein Eisenoxid eingesetzt wurde...

Der Nachweis der gelungenen Monochromatisierung fiel nach langen vergeblichen Versuchen unerwartet eindeutig aus...

DIETER THIERRACH

Filtertüten mit Kristallgitter

Physiker erzeugen eine stark gebündelte polarisierte Strahlung

Hamburger Wissenschaftlern ist nach neunjährigen Vorarbeiten jetzt der entscheidende Schritt gelungen...

Eine entsprechende wissenschaftliche Veröffentlichung ist jetzt in der Fachzeitschrift „Physical Review Letters“ publiziert worden...

Die Bedeutung des Mössbauer-Effektes für wissenschaftliche Untersuchungen ist wohl bekannt...

Das Besondere daran ist, daß für die Herstellung der Kristalle ein Eisenoxid eingesetzt wurde...

Der Nachweis der gelungenen Monochromatisierung fiel nach langen vergeblichen Versuchen unerwartet eindeutig aus...

DIETER THIERRACH

Gleiches gilt für ein erst kürzlich entdecktes Protein (PT 155), das nicht nur auf der Oberfläche der Merozoiten von P. falciparum...

Auch auf der Oberfläche der Gametozysten konnten inzwischen typische Antigene gefunden werden...

LUDWIG KÜRZEN

Spektrum der Synchrotronstrahlung

Ein normaler Röntgenmonochromator, wie er auch bei anderen Experimenten mit Synchrotronstrahlung üblich ist...

Die Apparatur, mit der der Durchbruch gelang, besteht aus einem solchen „erstrahlungs-Bragg-Monochromator mit Synchrotronstrahlung“...

Das Besondere daran ist, daß für die Herstellung der Kristalle ein Eisenoxid eingesetzt wurde...

Der Nachweis der gelungenen Monochromatisierung fiel nach langen vergeblichen Versuchen unerwartet eindeutig aus...

DIETER THIERRACH



Dieter Thierrach

rinnen

Advertisement for 'Meistere' brand masonry products.

Advertisement for 'Meistere' brand masonry products, including 'masuri'.



EHEWÜNSCHE

Facharzt 44/184 mit großer Praxis und echtem Villen...

Stewardess, 23 J., 170 cm, zauberhaft...

Wollen Sie mit mir träumen und leben?

Charmanter, junggebliebene Fünfundvierzigerin...

Raum Osnabrück Charmante vorzügliche „SIE“...

Akademiker-Witwe 48 J., 1,67 m, sportl. elegant, sucht...

Apothekerwitwe 62/71, attraktiv, grüßlich, schlicht...

Welches liebe Mädel sucht sich einen arbeitsreichen...

Apollinger Schweizer Unternehmer...

Bildhübsche Mädchenfrau, 27/168...

DAS EXCLUSIVE Partnerwahlinstitut der Schweiz...

AN DEN BESTEN ALLER MÄNNER! Ich bin eine lebendige Frau...

Fotojournalist 42 J./71 m, schlank, gepflegt, ausgeprägt...

Amme-Marie ist Ärztin, 31 J., 1,65 cm, schlank...

Geschäftsmann, 50/71 (Ehe, Deutschlehrer)...

42/71, 1,77 m, schlank, gepflegt, sportlich...

32/161, attraktiv, feminin, mittelbau...

32/161, attraktiv, feminin, mittelbau...

Claudia Pischel-Kries T. 0 89 / 23 58...

Netze Damen 30-45 J., Tageweise/abends...

Dame, 59/1,65 Ww., sucht adäquaten Herrn...

Witwe Anfang 60, unabhängig, möchte nicht...

Wie sage ich mir einen Milieu-Partner?

41 Jahre alt, ein schlanker, blonder, großwüchsiger Mann...

32/161, attraktiv, feminin, mittelbau...

32/161, attraktiv, feminin, mittelbau...

32/161, attraktiv, feminin, mittelbau...

Größte evangelische Eheanbahnung - seit 1945...

Damen und Herren aus allen Berufs- und Altersgruppen...

Größte evangelische Eheanbahnung - seit 1945...

Größte evangelische Eheanbahnung - seit 1945...

Größte evangelische Eheanbahnung - seit 1945...

Größte evangelische Eheanbahnung - seit 1945...

Größte evangelische Eheanbahnung - seit 1945...

Größte evangelische Eheanbahnung - seit 1945...

Größte evangelische Eheanbahnung - seit 1945...

KUNST, ANTIQUITÄTEN, SAMMLUNGEN

Amsterdam (Damplatz) Oude Kunst in De Nieuwe Kerk 4. KUNST UND ANTIQUITÄTENMESSE

GALERIE-SPIEGEL HAMBURG STUTTGART WERL

Diese einzigartige Kunstgalerie ist durchgehend geöffnet!

Für Liebhaber und Sammler Meissen Schürk Nachf. 3280 Bad Pyrmont

Russische Ikonen 130 Jahre alt, n. Expertise, von Priv. zu verk.

Privat an Privat: Verkauf Buffet 2teilig, Ausverkauft, 17. Jhd., m. Ursprungszeugnis

Antike Eichenmöbel Herren Eßzimmer, nur für Sie, mehr

100 alte Uhren aus Frankreich, England und Holland

Briefmarken Gutschein Gegen Entsendung dieses Gutscheins...

Maritime Antiquitäten Bilder u. Bücher, Modelle und Dokumente

Museum & Antiquitäten im MÜHLENHOF - 4000 m² -

Smagoradband gesucht, bis DM 2000,-, Ang. u. D. 8057

Möbelrestaurierung Schlegel Handarbeiten

Münzhandlung HARRIES Wir kaufen und verkaufen Münzen

Wertvolle Sitzgarnitur (Polster) in best. Zustand, v. Privat zu verk.

Alle China-Teppiche Orient-Teppiche Golstein

CHINA- u. TIBETER-TEPPICHE in alt und neu, auch Seide

Briefmarkensammler erhalten unsere günstige

Kirchenorgel Bauj. 1800 in Bestand, 1500 Pfeifen

Aus 18karätigem Gold Juwelenkopien

Verkauft aus Nachlass 2 Objekte, Jagdstelben von Georg

EDELSTEINE Smaragd, Rubine, Saphire Brillanten

ARCHÄOLOGIE Ausgrabungsfunde aus verschiedenen Epochen

Englische Gartentradition Gartenmöbel

Die Großen Leben und Leben der bedeutendsten Persönlichkeiten

Antike Gobelen (Pärchen) gegen Höchstgebot zu verkaufen

Stundenuhr ODC DE BERTHOLD, Fabrikverlag, Luzern

Alte Bücher und Bilder kauft Antiquar St. Gertrude

FINGERHÜTE aus Silber, Gold, Metall, 100-S-Farbfolie

Kasck ca. 80-90 Jahre alt, ca. 2,5 m², sehr gut erhalten

17. Westdeutsche Kunstmesse Düsseldorf 1.-9. März 1986

Vertical advertisement on the right edge of the page, partially cut off.

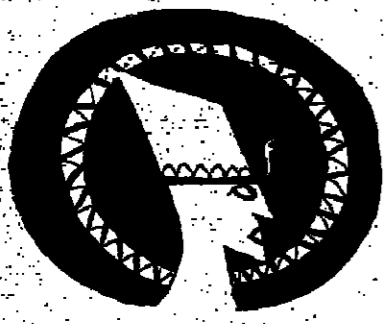

AUKTIONEN

28.-22. März: Koller, Zürich - Möbel, Kunstgewerbe, Schmuck, Gemälde, Graphik, Asiatica, Teppiche

AUSSTELLUNGEN

Ingrid Hartlieb / Halsplastiken - Galerie Timm Gléris, Frankfurt (bis 16. März)

Honigdiel aus der Cranach-Werkstatt

München (DW) - Ein Minzschränkchen mit mehr als 100 Schüben aus dem Wisa des 19. Jahrhunderts wird auf 5000 Mark geschätzt.

Nicht nur Kunst von morgen: „Forum“ in Zürich 21 Ein-Mann-Schauen

Es ist die jüngste unter den Kunstmesen und zugleich die kürzeste. Am letzten Sonntag ging nach nur vier Tagen die Internationale Kunstmesse „Forum“ in Zürich zu Ende.

lo, Mailand, „Jedermann“ bei Farber, Amsterdam, oder „Tiere“ bei Edward Tottah, London. Insgesamt fiel jedoch auf, daß die „Neuen Wilden“ offenbar schon nicht mehr gefragt sind.



Holly Solomon, gemalt von Robert Kusner

Die Preise bewegten sich in beachtlichen Höhen. Für weniger als tausend Franken war kaum etwas zu finden, fünfstellende Forderungen waren nicht selten.

Der Vorteil der Züricher Messe ist gemessen an den Großveranstaltungen in Basel und Köln - ihre Übersichtlichkeit. Und bei dem Katalog hatte man sich sogar etwas Besonderes einfallen lassen.

KUNSTMARKT-NACHRICHTEN

Antiquitäten-Seminare

München (DW) - Das Münchner Kunsthaus Bernheimer (Lenbachplatz 3) veranstaltet künftig Kunst- und Antiquitätenseminare.

Unbekanntes von Wilde

London (SAD) - Das Manuskript des bisher unbekanntes Gedichtes „Herzenssehnen“ von Oscar Wilde ist unter den Papieren eines Gönners des Schriftstellers entdeckt worden.

Britische und irische Kunst

London (DW) - Christie's in London führt britische und irische Kunst künftig als selbständige Kategorien ein.

Millionen für L'Antico

München (AP) - Die Bronze-Büste eines jungen Mannes aus dem frühen 16. Jahrhundert, die man Pier Alari Bonacolsi, bekannt als „L'Antico“, zuschreibt, stieg bei Sotheby's in Monte Carlo auf 5,5 Millionen Franc (1,8 Millionen Mark).

Westdeutsche Kunstmesse in Düsseldorf

Es sind 166 Kunsthandler, die sich vom 1. bis 9. März in der Düsseldorfer Messehalle 13 bei der 17. Westdeutschen Kunstmesse treffen.

Fünfmal Roentgen-Möbel bei Nagel in Stuttgart Wie in Pommersfelden

Viele bunte Luftballons, gemalt von Reinhold Nägele 1936, läßt das Stuttgarter Auktionshaus Nagel vom 6. bis 8. März steigen.

sten, die in seiner Werkstatt tätig gewesen sind.

Eine dreischubige Kommode in Nußbaumfurnier ist mit geradezu kriminalistischem Spürsinn Abraham Roentgen zugeschrieben worden.

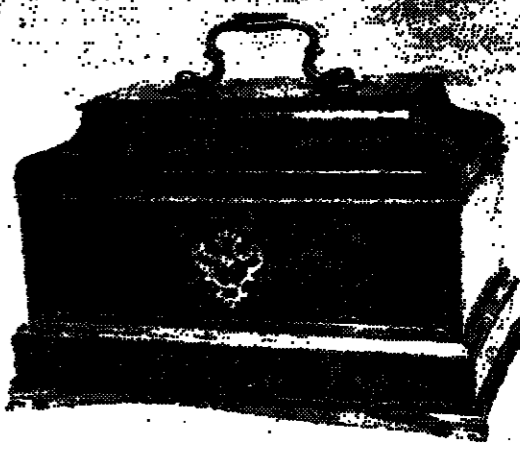

Die früheste Schatulle aus der Werkstatt von Abraham und David Roentgen

Ohne Zweifel die attraktivste Abteilung sind diesmal die Möbel - werden doch gleich fünf Stücke aus der Roentgen-Werkstatt angeboten.

ein Paar Ziertischchen à la Louis XVI, signiert von Anton Reusch, einem Gesellen der Roentgen-Werkstatt.

Denn Roentgen-Möbel sind rar. Zweifelsfreie Stücke etwa vom Typ Rollsekretär erreichen regelmäßig sechsstellende Beträge.

Nationale und internationale Auktionshäuser

KUNSTAUKTION in Düsseldorf am 5. März 1986 ab 15 Uhr. Gemälde, 17. - 19. Jahrh.: A. Achsenbach, O. Ackermann, A. Bell, G. v. Bochmann, A. Bonhoefer, E. W. Burger-Willing, W. Deyde, C. F. Deiler, G. Dickmann, E. Dicker, Th. v. Eickenbuscher, J. Eggen, H. Fischerhaus, F. Gensmann, W. Göttsche, N. Göttsche, A. Grabow, H. Haag, W. Hambsch, F. Heckendorf, K. Heffner, F. Heibush, H. Herrmann, A. Heyer, F. Hochberger, J. Jungblut, C. F. Kappmann, F. A. v. Kaulbach, B. Kögler, W. Krenert, H. Lauen, W. März, A. Marguet, Th. Minrop, P. Moullet, C. Rückert, H. Mühlh, Ch. Müller, M. Müller, L. Murrha, F. Nerty, R. Nisch, Th. Nöcker, J. Palmbach, O. Poppel, H. Pöhl, A. Rieger, Th. Rochhoff, C. Roder, J. M. Roos, F. Rops, M. Romm, J. Seyler, C. M. v. Seyppel, A. Schöpper, W. Schach, A. Stadelmann, A. v. Stein, J. Stein, O. Strizki, J. F. Voltz, F. Weber, A. Weiss, F. v. Wille, G. Wolf, A. Zorn.

Edgar Mohrmann & Co. Briefmarken. V. AUKTION BROTSCHNE KUNST am 28. u. 29. Oktober 1986 in München.

108. AUKTION ALTE UND MODERNE KUNST 12.-15. März 1986. Besichtigung: 1.-10. März, außer sonntags. Geöffnet von 9.00 bis 18.00 Uhr.

NEUMEISTER Alte und Neue Kunst 232. Auktion 12./13. März 1986. Besichtigung 3. bis 10. März. Montag bis Freitag 9.30 - 13.00 Uhr und 15.00 - 18.00 Uhr.

MEERBUSCHER KUNSTAUKTIONSHAUS Inh. H. Rosthal 41. AUKTION 5. 3. 1986 19 Uhr Möbel, Spiegel, Wand- und Standuhren.

85. AUKTION 10. bis 11. April 1986 Wervolle Bücher, Dekorative Graphik, Moderne Graphik. Illustrierter Katalog auf Wunsch (DM 15,-). BRANDES ANTIQUARIAT W. BRANDES BUCH- UND GRAPHIKAUKTIONEN 3300 Braunschweig.

AUKTION IN GENÈVE 2, chemin Castellion, 1223 COLOGNY Donnerstag, 20. März 1986, ab 14.15 Uhr.

49. Auktion Antike Uhren Armbanduhren Schloß Dätzingen Samstag, den 8. März 1986 Beginn 13.30 Uhr.

20. Bielefelder Buch- und Kunstauktion am 21. und 22. 3. 1986.

REIMANN & MONATSBERGER Kunstauktionen Schloßstr. 51, 7000 Stuttgart I.

Märzauktion Fr./Sa. 21./22. März 1986 Vorles.: 14.-19.3. u. 11.-18.3. Uhr.

Große Kunstauktion vom 20. 3. 1986 bis 22. 3. 1986. In unserer Auktion und im Freiverkauf erwartet Sie ein erlesenes Angebot an Antiquitäten und Kunstgegenständen der vergangenen 3 Jahrhunderte diverser Länder.

# Bonnifaz

Ach, in diesen Fastentagen Will die Seele fast verzagen. Wo man hinsieht, gibt es Plagen, Allerorten Grund zum Klagen.

Eben deshalb schaut man immer Nach dem kleinsten Hoffnungsschimmer. Hoffnung schien auch schon geboten Nach dem Austausch neuer Noten:

Beide, Gorbatschow und Reagan, Wünschen zu der Menschheit Segen Alle Mittelstreckenwaffen Gegenrechnend abzuschaffen.

Doch das Wie und Wann bleibt weiter Strittig und stimmt gar nicht heiter - Um den Abbau der Raketen Kann der Mensch nur innig beten.

JOHANN

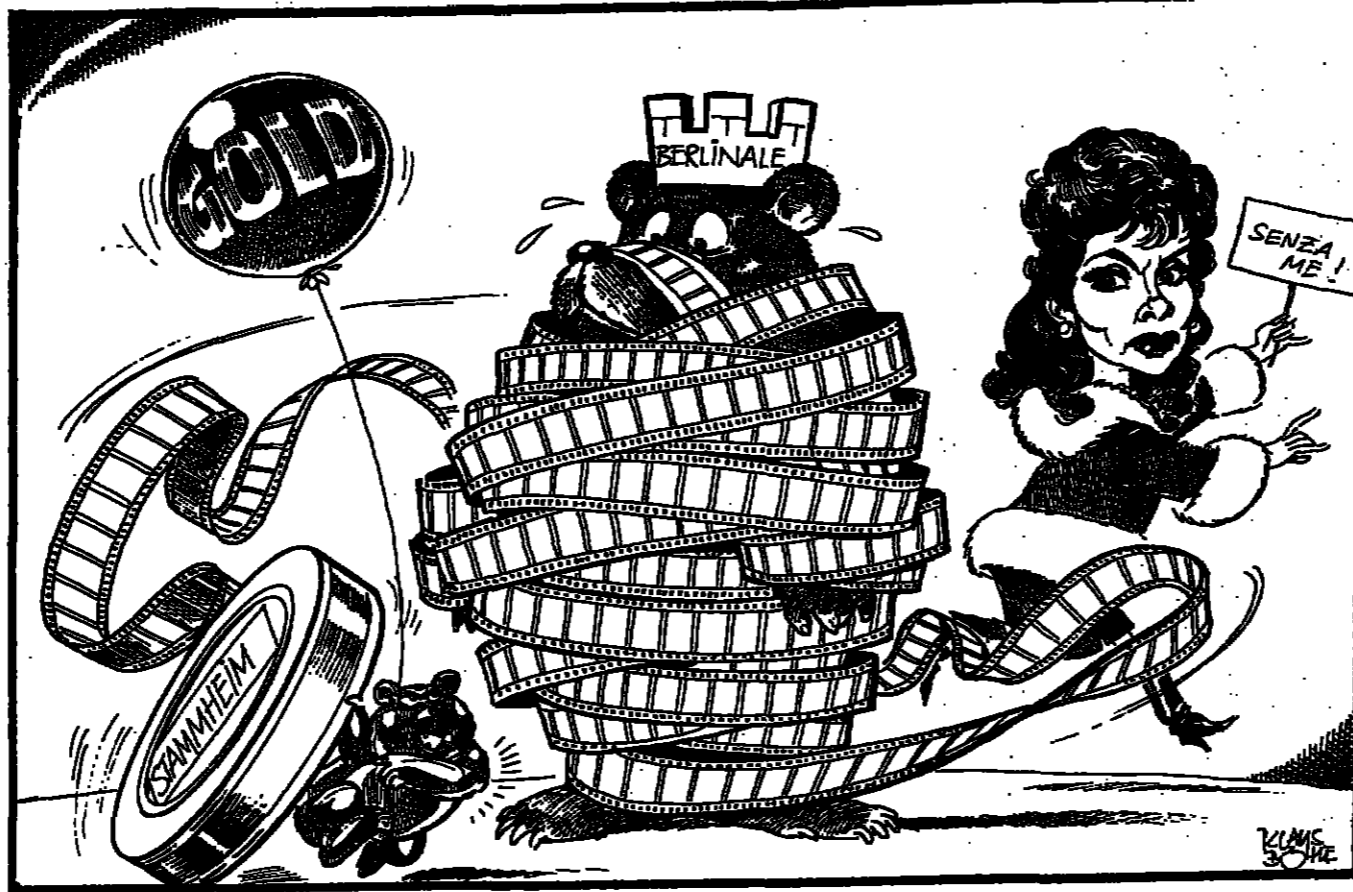

Eingewickelt

ZEICHNUNG: KLAUS BÖHLE

Zufall ist, wenn ich meinen Lexikon glauben darf, das Eintreten oder Zusammentreffen von Ereignissen, die nach möglicher Voraussicht nicht zu erwarten waren. Wenn das Ereignis selbst auch noch erfreulicher Natur ist, darf man sich schon als rechter Glückspilz fühlen.

Ich bin so ein Glückspilz. Wenn ich zum Beispiel den Fernsehapparat einschalte, weil mir ein Reisebericht aus Afrika, Asien oder Südamerika versprochen wurde - wer will schon wissen, was in der Rhön oder im Bayerischen Wald los war - muß ich doch eigentlich damit rechnen, daß das Kamerateam, und damit auch ich, in ein Dorf gerät, in dem gerade der Steuerbeamte oder der Missionar oder, wenn's noch kommt, ein Herr von der Entwicklungshilfe da war. Aber weh! ein Zufall: Es ist eine Hochzeit.

Auch bei Krimis habe ich ein unwahrscheinliches Glück. Man will doch sehen, wie der Held den Schurken am Ende vielleicht in einer alten Fabrikhalle oder im Kanalisationsnetz erlegt. Um dahin zu kommen, um überall Spuren zu sammeln, ist der Detektiv viel mit dem Auto unterwegs. Was glauben Sie, wie lange Sie suchen und kreieren, bis Sie einen Parkplatz finden? Meine Detektive finden immer sofort einen. Und wenn in der Provinz ei-

ne Brücke eingeweiht wird, könnte ich mir eigentlich bemühen ein frisches Bier holen, weil dies ja nur die Leute interessiert, die da ständig drüber müssen. Aber nein - auch hier ein glücklicher Zufall: Es erscheint ein Minister. Jetzt entstehen Bilder von bleibendem Wert und allgemeiner Bedeutung.

Auch im Kino verwehnen mich glückliche Zufälle. Man

## So ein Zufall

sieht ja gerne eine hübsche Frau, die gerade aufwacht. Man sieht auch gerne eine frisierte Frau. Nur - beides zusammen gehört zu jenen Ereignissen, die nach möglicher Voraussicht nicht zu erwarten sind. Ha, ha, kann ich da nur sagen, gehen Sie doch mal mit mir ins Kino. Wenn meine Heldinnen aufwachen, ist vielleicht das Zimmer nicht ganz aufgeräumt und das Nachthemd etwas verunruhigt, aber frisiert sind die Mädchen!

Und jetzt werden Sie verstehen, warum ich mich für einen Glückspilz halte und - völlig vermessen - geradezu auf meine täglichen Zufälle warte. ROBERT LEMKE

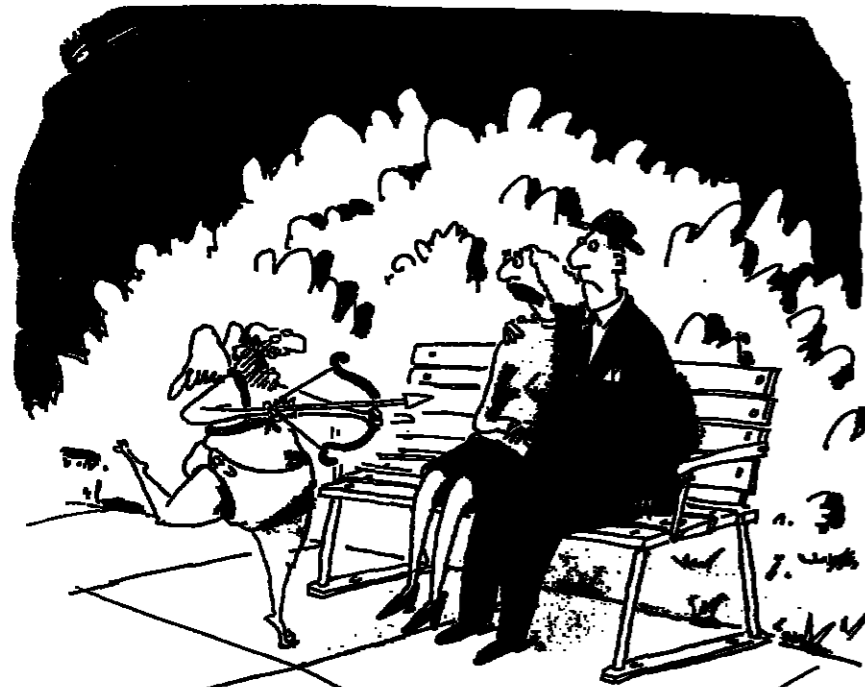

„Von wegen Cupido - her mit der Brieftasche!“

(Pünch)

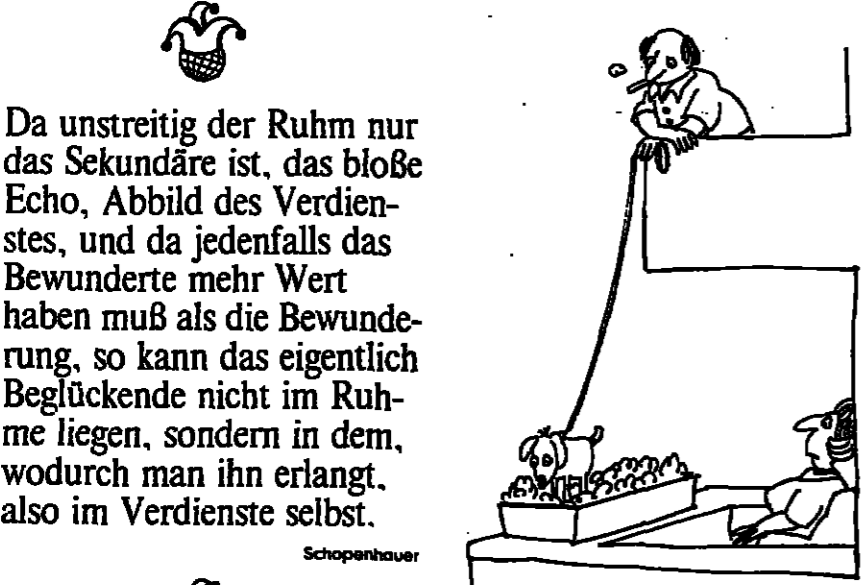

Schopenhauer

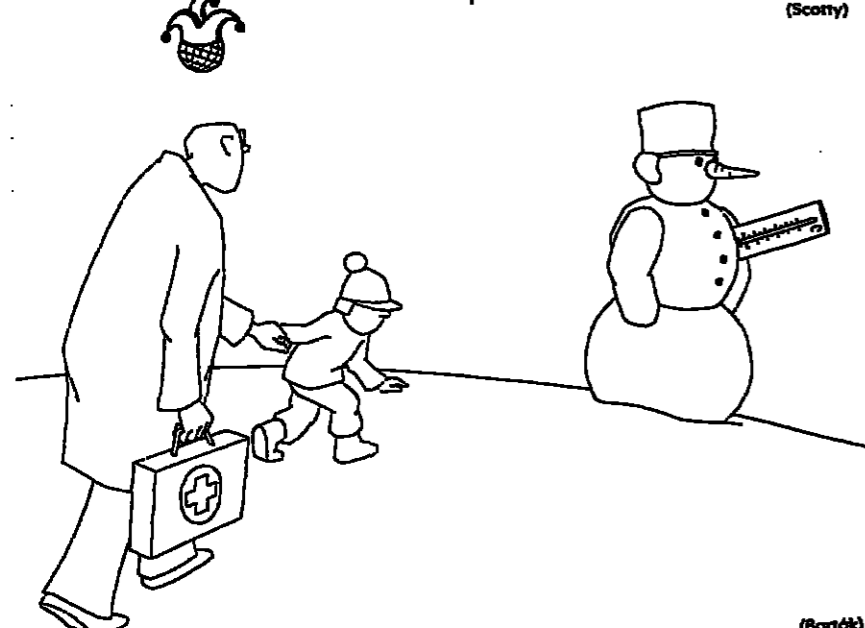

(Borch)

### Der Aufräumeffekt

Ist Ihnen das auch schon passiert? Sie räumen auf, besonders gründlich, wie sie meinen, dieses Mal - und stolz auf den Riesenhaufen ausgeschledderter Papiere oder Zeitungen usw. beginnen Sie, das Regal neu zu füllen - mit dem, was übrig geblieben ist. Dieser doch nun überschaubare Menge Kleinkram. Und siehe da, plötzlich paßt nicht mehr ins Regal, was vorher spielend drin war, wohlverstaubt und geordnet.

Aber war das denn nicht eine halbe Tonne Abfall, die gerade zusammengekommen ist? Kann es sich um eine geheimnisvolle Vermehrung des Papiers gehandelt haben? Genug: Jedenfalls ist klar, daß die Sachen jetzt viel schlechter hineinpassen - wenn überhaupt. Dabei haben Sie doch in vermeintlich köstlicher Ruhe begonnen, nun endlich einmal alles besonders sinnvoll einzuordnen.

Und so viel unnötiger Ballast fiel doch nun weg! Es hilft nichts, ein neues Regal muß her! Ins alte geht das weniger Gewordene nun nicht mehr hinein, was vorher als das Viele leicht hineingepaßt hat. Welche Geheimnisse der Lagerhaltung sind das, denen wir hier auf der Spur waren? Kann es eventuell beim Butterberg genau so sein, nämlich, daß, wird er einmal abgebaut, das Übrige plötzlich nicht mehr in die Kühlräume paßt?

Wenn ich wieder einmal etwas aufräumen oder wegwerfen will, frage ich mich vorher, wieviel Regale für die neue Ordnung fällig sein werden. In etwa kann ich schon heute sagen, daß pro weggeworfenes Kilo „Abfall“ ein halbes Kilo zusätzlich gewonnen wird - oder sagen wir mal ein Kubikmeter „Abfall“ bringt einhalb Kubikmeter Neuraumbedarf hervor. MANFRED EIGENDORF

## Dietmar Schulze überall

Kürzlich verbrachte ich einige Urlaubstage in dem reizvollen Luftkurort Sonnenbüchel am Fuße des Waldgebirges, der ja durch eine klimatisch besonders günstige Lage ausgezeichnet ist. Schon am zweiten Tag unternahm ich einen ausgedehnten Spaziergang längs des mit einer rot-grünen Rauten bezeichneten Wander-Rundweges, der in knapp zwei Stunden die schönsten Aussichtspunkte, die romantischsten Taleinschnitte streift und direkt unterhalb der berühmten „Frauenhaar-Wasserfälle“ wieder - durch Felder und Wiesen - zum Ausgangspunkt zurückführt.

Nach etwa dreihundertfünfzig Schritten kam ich an einer imposanten Eiche vorbei, die - in Messing gestanzt - den Hinweis trug: „Dietmar-Schulze-Eiche“. Erneut stieß ich auf diesen Namen kurz hinter den „Frauenhaar-Wasserfällen“, wo sich unvermutet ein von hohen Buchen umrandeter weitläufiger Platz ausbreitet. Ein Pylon in Mannshöhe bestimmt seine Mitte. Dort fand ich, diesmal auf gußeiserner, in den Granit eingelassener Platte: „Dietmar-Schulze-Platz“.

Wie mußte sich dieser - sicher längst verblichene - Sonnenbüchler die Achtung und Liebe seiner Heimatgemeinde erworben haben! Gewiß sorgte er seinerzeit dafür, daß sich das bis dahin unbekannt, verschlafene Dorf in stürmischer Entwicklung zu dem gefragten Kurort mauserte, den es heute darstellt.

Endlich, nach Durchquerung der Felder und Wiesen, erreichte ich das erste Haus von Sonnenbüchel, an dessen Stirnseite eine Kupfertafel mit der

Aufschrift „Dietmar-Schulze-Geburtshaus“ prangte.

Als ich in mein Gasthaus zurückkehrte, fragte ich sogleich meinen Wirt nach besagtem großem Mitbürger, worauf dieser nach draußen nickte und antwortete: „Dort geht er gerade. Am besten, Sie fragen ihn selbst.“

Einmal staunte ich, daß er noch unter den Lebenden weilt, zum anderen bezweifelte ich, daß er - gewiß von großer Bescheidenheit wie fast alle sich durch Leistung auszeichnenden Persönlichkeiten - zudringliche Fragen beantworten würde. Dem war jedoch nicht so. „Aber gerne stehe ich Rede und Antwort“, erbot er sich, nachdem ich den Mut gefaßt und ihn angesprochen hatte.

„Entschuldigen Sie“, hub ich an, „daß mir als einem völlig Fremden hier in dieser Gegend Ihre Verdienste unbekannt geblieben sind.“ - „Das blieben sie auch den Einheimischen, weshalb ich mich genötigt sah, für Abhilfe zu sorgen.“ - „Der Prophet“, seufzte ich, „der im eigenen Lande nichts gilt. Erstreckt sich Ihre besondere Leistung auf dem kommunalpolitischen Sektor?“

„Durchaus nicht. Sie ist rein privater Natur. Ich habe Hauptschulabschluß, übernahm von meinem Vater das Kolonialwarengeschäft, an dessen Stelle sich jetzt der Supermarkt befindet und lebe seit fünf Jahren im Ruhestand.“

„Aha - ?“ machte ich. „Und?“ setzte ich hinzu. „Und? Nichts und. Das ist alles!“

„Aber deswegen“, rief ich, „benennt doch niemand eine Eiche und einen Waldplatz nach Ihnen und bezeichnet aus-

drücklich Ihr Geburtshaus!“ - „Finden Sie das gerecht? Ich habe das geleistet, was ich konnte, wie jeder andere auch. Einige können ein wenig mehr, - aber ist das ihr Verdienst? Die Natur hat sie begünstigt! Ich verkaufte mein Geschäft an den Supermarkt-Konzern und bezahle eine tüchtige Rente. Von dem, was ich mir dabei erspare, erstehe ich herausragende Punkte in unserer Umgebung, diese wenigen Quadratmeter, auf denen die Eiche wächst und, was tüchtig ins Geld riß, den Waldplatz. Am billigsten erwies sich das noch mein Geburtshaus, das sich seit je im Besitze unserer Familie befindet...“

„Und überall brachten Sie ein Schild mit ihrem Namen...“

„Gewiß, denn alle Objekte stellen unstreitig mein Eigentum dar, eine Tatsache, auf die hinzuweisen mir legitim erscheint. Allerdings scheiterte ich bei dem Versuch auch die „Frauenhaar-Wasserfälle“ zu erwerben. Sie stehen unter Naturschutz, obwohl ich für sie eine tüchtige Stange Geld bot. Ich weiß, die Leute - insbesondere der Bürgermeister - sind nicht recht glücklich darüber. Aber bisher konnte noch niemand einen Paragraphen entdecken, der mir die Bezeichnung des von mir rechtmäßig erworbenen Eigentums verbietet. Die Schrebergarten-Vereinigung, die ihren Hauptweg instandsetzen möchte und dafür dringend eine mehrstellige Zuwendung benötigt, hat ihn mir übrigens gerade heute angeboten. „Dietmar-Schulze-Weg“. Ich werde mir die Sache durch den Kopf gehen lassen...“

WOLFGANG ALTENDORF

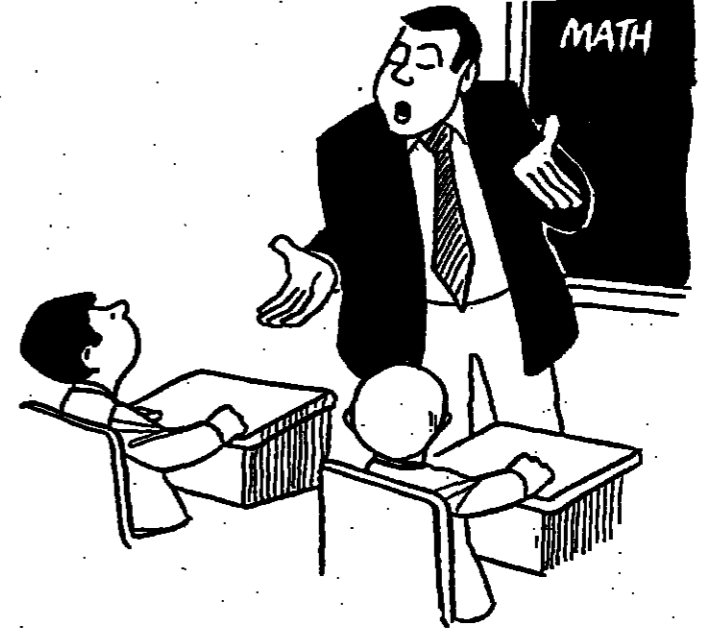

„Also gut, dann laß uns ein Beispiel nehmen, das auch du verstehst. Ich habe eine Videokassette mit drei Stunden Spielzeit und nehme erst einen Film auf, der eine Stunde und vierzig Minuten dauert, dann einen 20minütigen Zeichentrickfilm - wieviel freies Band habe ich übrig?“ (Collins)

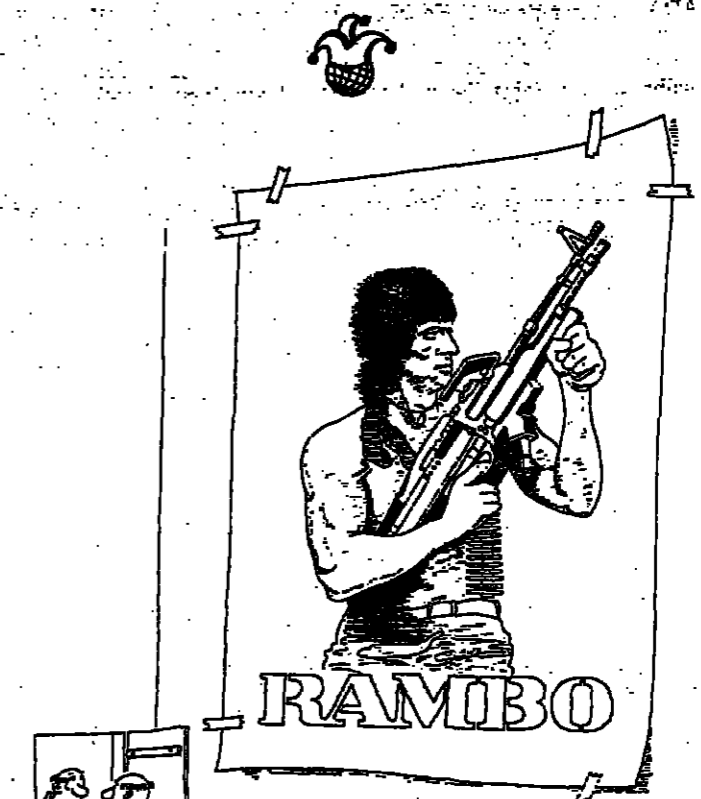

„Ist auch bestimmt alles in Ordnung, Bruder Tobias?“ (Hallweger)

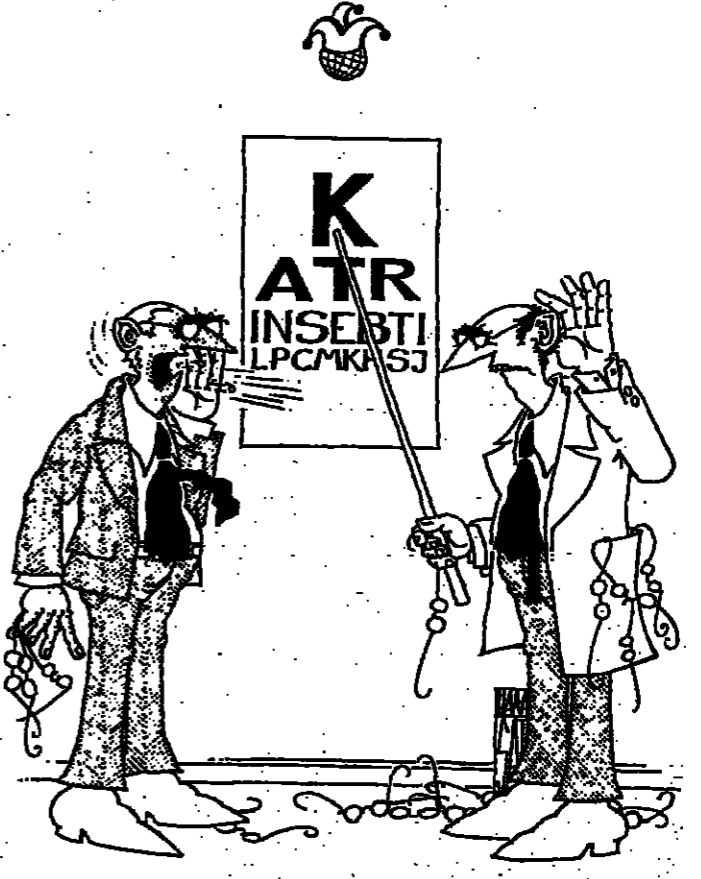

(Borch)

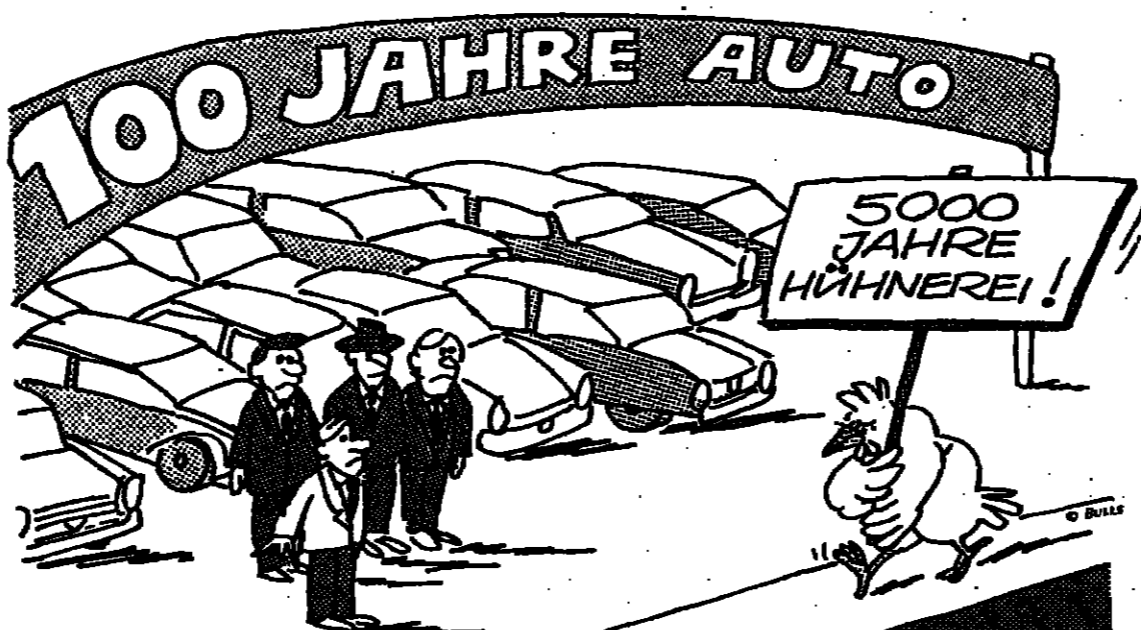

(Böhle)



„Er war ein Kinderstar in den frühen Tarzanfilmen, aber dann kam der Tonfilm...“ (Pünch)

Advertisement for 'Aktive Se...' with various logos and text. Includes 'ANKAUF', 'USA-Cars', and 'Porsche, Ferrari'.



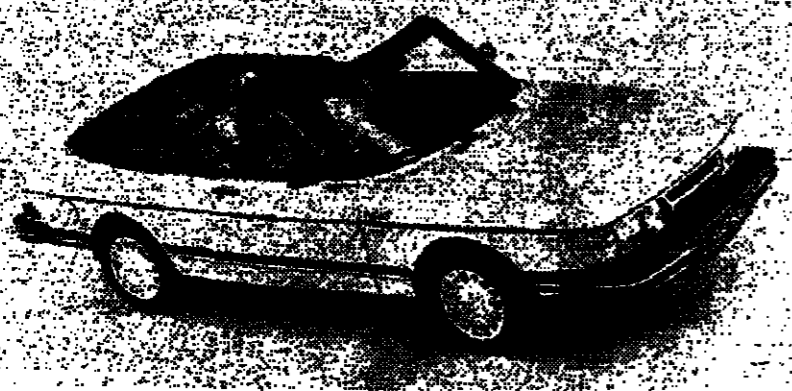

Produktion nach zwei Jahren: Saab 900 Cabrio - FOTO: DIE WELT

Langes Warten auf die angekündigten Neuheiten

Der Kampf um Märkte und Marktanteile nimmt zuweilen groteske Formen an. Während zu früheren Zeiten neue Modelle bis zur letzten Minute geheimgehalten wurden...

Europaweit liegt der Kombi-Anteil bereits bei 15 Prozent. Die Mittelklasse dominiert traditionsgemäß, doch auch die edlen (und teuren) Autos mit großer Ladefläche verkaufen sich immer besser.

Warum sich so viele Autokäufer heute für Kombis entscheiden

WOLFGANG RAUSCH, Bonn Längst ist die Zeit vorbei, da Kombis dem Kleingewerbe zugerechnet wurden. Der heutige Kombi-Käufer nutzt das größere Transportvolumen nicht kommerziell, sondern vorwiegend im Freizeitbereich.



Funktional und elegant: Linienförmige der T-Klasse - FOTO: HOFKAMP/HAUSEN

Die Citroën. Üblicherweise ist die Aerodynamik eines Kombis etwas schlechter als die einer Limousine. Da der Avant ein seitlich angeordnetes Notrad hat, ergibt sich durch die ehemalige Reservardumle unter der Ladefläche ein zusätzlicher Stauraum.

Heil durch die Eiszeit

Sobald im Winter das Thermometer auf Temperaturen unter minus zehn Grad sinkt, herrscht beim ADAC-Pannendienst Hochbetrieb. Hauptursachen: Autos, die nach einer Frostnacht nicht anspringen...

V6-Motor 156 PS leisten. Citroën und Volvo verkaufen ihre Groß-Kombis europaweit viel besser als die beiden einzigen deutschen Hersteller von Kombis...

NOTIZEN

Mit Grippe nicht fahren Während der Grippezeit, die derzeit die Bundesrepublik überrollt, sind etliche Unfälle passiert, weil kranke Fahrer die Kontrolle über ihr Auto verloren haben.

Alles für die Zukunft Von Allrad-Antrieb über Allrad-Steuerung bis zu elektronischer Antischlupfkontrolle für jedes einzelne Rad haben die Techniker von General Motors alles technologische Know-how in ihr Traumauto eingebaut.

Nur geprüfte Teile Autofahrer, die ihren Wagen nachträglich mit einem Katalysator umrüsten möchten, sollen nur solche Anlagen einbauen lassen, die aus freigegebenen Originalteilen der Fahrzeughersteller bestehen.

Opel und Sport Die Adam Opel AG wird zukünftig im Leistungsbereich für ihre Produkte werben. Neben der Trikot-Reklame beim Fußball-Bundesligisten VfL Bochum laufen weitere Spitzenvereine in anderen Sportarten als Opel-Teams auf.

Attractive Selection of Rare Models. Jaguar, Mercedes-Benz, BMW, Audi, Porsche, Ferrari, etc. Includes contact info for dealers.

Wir kaufen. Wir suchen ständig. Wir kaufen bar. Includes contact info for car buyers.

BAR-ANKAUF. Audi Quattro, Audi 200, Audi 100, etc. Includes contact info for car buyers.

Versteigerung von ausgesonderten landeseigenen Kraftfahrzeugen. Includes details about the auction and contact info.



AUTOMARKT



BRABUS W 124

190 E, 230 E, 300 E, SE, 420 SE, 500 SEL, C

AUTO BUSCHMANN KG

Sofort: 2x 300 E, 473/275, 735/972, 587/975

Unser Angebot Neuwagen: DB-Programme 190 E - 500 SEC

DB 500 SEC

DB 500 SL

200 B, neu

500 SEC, neu

500 SEL, neu

500 SEL, neu

500 SEL, neu

500 SEL, neu

500 SEL, neu

500 SEL, neu

500 SEL, neu

500 SEL, neu

500 SEL, neu

500 SEL, neu

500 SEL, neu

500 SEL, neu

500 SEL, neu

500 SEL, neu

500 SEL, neu

500 SEL, neu

500 SEL, neu

500 SEL, neu

500 SEL, neu

500 SEL, neu

500 SEL, neu

500er SEL

500 SL

500 SE

500 SEL Neuwagen (2/88)

190 D

190 E 2.3-16

230 E

500 E

500 SEL

500 SEC

500 SEL, neu

500 SEL, neu

500 SEL, neu

500 SEL, neu

500 SEL, neu

500 SEL, neu

500 SEL, neu

500 SEL, neu

500 SEL, neu

500 SEL, neu

500 SEL, neu

500 SEL, neu

500 SEL, neu

500 SEL, neu

500 SEL, neu

500 SEL, neu

500 SEL, neu

500 SEL, neu

500 SEL, neu

500 SEL, neu

500 SEL, neu

AUTOHAUS STÖCKMANN

Merc. 280 CE, Bj. 1/78, 70 000 km.

Merc. 230 E-Coupé, Mod. 82, 75 000 km.

Merc. 230 E, W 124, Bj. 1.8.85, 14 000 km.

Merc. 230 E, W 124, Bj. 7/85, 13 000 km.

Porsche Carrera Cabrio, Bj. 3/84, 28 000 km.

P. 944, Bj. 6/85, 14 000 km.

BMW 726 i, Bj. 3/82, 54 000 km.

BMW 726 i, Bj. 1.8.85, 14 000 km.

Jaguar XJ 6, 4.2 L, Bj. 7/77, 75 000 km.

Rover 3500, Bj. 4/85, 25 000 km.

Rover 3500, Bj. 7/82, AT-Mot. ca. 65 000 km.

Chevrolet Malibu Classic, Bj. 9.8.82, 80 000 km.

500 SEL, Mod. 86

944 Turbo, 86

Carrera Cabrio, neu

Porsche Neuwagen

Carrera

Carrera Coupé

Gebrauchtwagen von Mercedes-Benz

schwarz, el. SD, Airbag, ABS, Außensp. i.+r. beheizt, Radio-Mex. Cass., Klima, Heckant. autom. Auslastungsst. mit Regel-Schicht-M.S. Haftgürtelreflex, DM 106 500,-

Merc. 500 SE

EMMERICH

Frankfurt

Beckum

Bochum

Grafing

Hamburg

Celle

Duisburg

Kohlscheid

Hamburg

Celle

Duisburg

Kohlscheid

Hamburg

Celle

Duisburg

Kohlscheid

Hamburg

Celle

KÖLN

ca. 80 gebrauchte 280 S - 500 SEL

ca. 10 gebrauchte 300 SEC - 500 SEC

Daimler-Benz AG

Verkaufshaus Ehrenfeld

Verkaufshaus Porz

BMW 525 i

Lindau

Siegen

Lippstadt

Minden

Mönchengladbach

Solingen

500 SEL Cabriolet

190 E Cabriolet

GELEGENHEIT

500 SEL

300 SE

500 SE

500 SEL

300 SE

500 SE

500 SEL

300 SE

PKW

Erstklassige Personenwagen mit und ohne Stern.

Hier ein Teil unseres Angebotes:

Altenkirchen

Merc. 280 CE

Merc. 280 GE

Merc. 280 SE

BMW 728 i

Merc. 280 SE

Beckum

Bochum

Grafing

Hamburg

Celle

Duisburg

Kohlscheid

Hamburg

Celle

Duisburg

Kohlscheid

Hamburg

Celle

Duisburg

Kohlscheid

Ein großes Angebot von Gebrauchtwagen aus dem ganzen Bundesgebiet vermittelt Ihnen außerdem Daimler-Benz AG

Übrigens, wenn der Schulbus hält, sind Kinder meist nicht mehr zu halten. Deshalb: Halten Sie. Sicherheitshalber.

Ihre Verkehrs + Wacht

Wir sorgen für helle Köpfe im Verkehr - auch durch die Fernsehserie „Der 7. Sinn“.

STANDPUNKT

Rolle rückwärts innerhalb von nur fünf Stunden

Nachmittags um halb vier wird Werder Bruno Pezzey freigesprochen. Abends um halb neun brummt dasselbe DFB-Sportgericht Klaus Toni Schumacher vier Wochen Sperre an.

Bei Pezzey sagt das Gericht wörtlich: Mit einer Sperre bestrafen kann das Gericht nur jemand, dem zuvor zweifelsfrei der Vorwurf nachgewiesen worden ist.

Fünf Stunden später aber hat das Gericht diesen seinen eigenen Rechtsgrundsatz vollkommen vergessen. Keine Spur mehr von Vorwurfsnachweis.

Über die Gründe dieses Sinneswandels binnen weniger Stunden kann man nur rätseln.

Noch ist die Sache zu retten: Beide Fälle gehen in die Berufung. Das DFB-Sportgericht wird über den Widerspruch mit Sicherheit stolpern.

JOACHIM NEANDER

FUSSBALL / Diskussionen um das Sportgerichts-Urteil gegen Schumacher

Köln spricht von Skandal. Aus einer Fallbewegung auf Foul geschlossen

BERND WEBER, Frankfurt Grenzenlose Wut und tiefe Enttäuschung spiegeln sich in dem vor Erregung rot angelaufenen Gesicht von Kölns Nationaltrainer Toni Schumacher.

Keine Frage: Das Urteil des DFB-Sportgerichts unter Vorsitz des Hamburger Oberstaatsanwaltes Karl Schubert hatte Schumacher bis ins Mark getroffen.

Und dies ist die Fall, der endlich bekannt sein dürfte: Am 15. Februar beim Meisterschaftsspiel gegen Bayern München (1:3) hatte Schiedsrichter Werner Föckler dem Kölner die rote Karte gezeigt.

HANDBALL / Weltmeister scheint am Ende

Der freie Fall der ratlosen Riesen aus der Sowjetunion

In 1539 Meter Höhe vollzog sich der freie Fall des Handball-Weltmeisters Sowjetunion und die Wachablösung des Titelverteidigers.

Nach einer 12-6-Führung der Sowjets (27. Minute) sorgte die DDR für eine auf diesem höchsten internationalen Niveau beispiellose Wende und spielte den entwerteten Titelverteidiger total in die Wand.

Düsseldorf - Gladbach (1:5) Nürnberg - München (1:2) Mannheim - Bremen (2:2) Bochum - Leverkusen (2:4) Frankfurt - Dortmund (0:2) Saarbrücken - Hannover (0:5) Köln - Stuttgart

sprach nachher von einem „Skandalurteil“. Schärer zur WELT: „Hier ist der alte Rechtsgrundsatz, daß man im Zweifel für den Angeklagten zu entscheiden hat, völlig mißachtet worden.“

Das Urteil basiert auf den Aussagen von Föckler, der sich freilich mehrfach in Widersprüche verwickelte, und es basierte auf den Fernsehaufnahmen, die die Kölner eigentlich als Entlastungsmaterial vorgesehen

Der verblüffte Schlappner Verblüfft wie viele kommentierte Mannheims Trainer Klaus Schlappner - seine Mannschaft spielt heute gegen Bremen - die DFB-Urteile:

„Ich bin natürlich für jeden, der nicht in Nachteil kommt, auch wenn ich wegen Samstag anders denken müßte. Ich freue mich auf Pezzey. Aber was kriegt jetzt eigentlich der Eckstein für eine Sperre? Der hat doch dann die Fliege gemacht. Und kriegen wir jetzt vielleicht von Dienstagsspiel noch den Eiferer zugesprochen?“

Und dies ist die Fall, der endlich bekannt sein dürfte: Am 15. Februar beim Meisterschaftsspiel gegen Bayern München (1:3) hatte Schiedsrichter Werner Föckler dem Kölner die rote Karte gezeigt.

BASKETBALL

Düsseldorf in Finale

Zum zweitenmal nach 1983 stehen die Basketball-Damen des deutschen Meisters Agon 08 Düsseldorf im Europacup-Finale.

Es sollte ganz anders kommen, denn der bulgarische Trainer hatte wohl ganz offensichtlich die Gefährlichkeit der 1,90 Meter großen Deutsch-Amerikanerin Heidi Wymant unterschätzt.

hatten. Schubert und seine Beisitzer interpretierten die vorgelegten Zeitlupenstudien so: „Die Fallbewegung des Münchmers Wohlfarth läßt durchaus den Schluß zu, daß er von Schumacher gefoult worden ist.“

Eine Interpretation, die die Kölner Delegation völlig in Rage brachte. Geschäftsführer Michael Meier: „Wenn man die Dinge so sehen will, dann kann das in der Konsequenz doch nur heißen, daß die Spieler handgreiflich gegenüber den Schiedsrichtern werden müssen.“

So viel indes steht fest: Beim Länderspiel gegen Brasilien am 12. März wird Beckenbauer seinen Stammortwähler Schumacher nicht berücksichtigen.

TENNIS / Boris Becker wurde wieder verwarn

Bosch glaubt an Front gegen den jungen Star

„Jetzt habe ich diese ewigen Verwarnungen langsam satt“, schimpfte Boris Becker. Das war nach dem 6:2, 6:4-Sieg über den 32 Jahre alten Spanier José Higueras im Viertelfinale des Tennis-Turniers von La Quinta.

Doch Bosch hatte einmal recht ge nickt, und das hatte dem Schiedsrichter genügt - Becker erhielt eine Verwarnung. Der Wimbledoniesieger empörte sich: „Ich habe doch gar nichts gemacht.“

Insgesamt fünfmal wurde Becker in diesem Jahr schon verwarnet: Dreimal in Boca West, zweimal in La Quinta.

Der Schiedsrichter in La Quinta sah das offenbar anders. Er sah im Nacken von Günther Bosch eine Bemerkung des Spielers von außen und für sich offenbar die günstige Gelegenheit, in ein besseres Licht zu rücken.

Bosch vermutet hinter solchen Aktionen das Bilden einer Front gegen Boris Becker. Ob sich der Wimbledoniesieger nun mit gebulter Faust selbst Mut mache, ob er zum A-Ticket ans Netz ansetze - stets würden

seine Gegner darin einen persönlichen Angriff vermuten. In der Kabine sollen schon Spieler unter sich gesagt haben, Becker habe ihnen Prügel angebroht.

Die Fronten sind offenbar klar abgesteckt: Boris Becker soll in einer konzentrierten Aktion als Buhmann aufgebaut werden, an Selbstbewusstsein verlieren, sich zu einem nervlichen Flattermann entwickeln.

Was ist zu tun? Becker spielt gerne in den USA, da wird er nicht ständig angepöbeln, da will nicht immerfort jemand etwas von ihm.

Ob aber nun Ärger mit dem Schiedsrichter oder nicht - nach Meis hat das offenbar anders. Er sah im Nacken von Günther Bosch eine Bemerkung des Spielers von außen und für sich offenbar die günstige Gelegenheit, in ein besseres Licht zu rücken.

Als fünfter Spieler wird der nationale deutsche Hallenmeister Eric Jup-Neuss (das deutsche Davis-Cup-Team vom 7. bis 9. März in Mexico City verstärken).

NACHRICHTEN

Englische Befürchtungen

London (sid) - Der englische Fußball-Verband (FA) befürchtet, daß auch in der Saison 1988/89 an den drei europäischen Pokal-Wettbewerben keine englischen Mannschaften teilnehmen dürfen.

Sloothank Fünftler Antwerpen (sid) - Der Mühlerer Franke Sloothack belegte beim CSI-Rettturnier in Antwerpen auf Farmen den fünften Platz.

Olympia-Verbot

Neu-Delhi (sid) - Die indische Regierung hat dem Nationalen Olympischen Komitee Indiens die Bewerbung für die Olympischen Sommerspiele 1992 untersagt.

Olympia-Optimismus

Seoul (dpa) - Südkorea ist überzeugt, daß die Sowjetunion und andere sozialistische Staaten an den Olympischen Sommerspielen 1988 in Seoul teilnehmen werden.

Radrennen: Unfall

Monaco (sid) - Beim 135 km langen Amateure-Straßenrennen „Souvenir Maurice-Goddet“ in Monaco raste ein Auto in entgegengesetzter Richtung in den Fahrerpeloton.

UEFA: Ohne Israel

Rom (sid) - Israel wird auch künftig kein Mitglied der Europäischen Fußball-Union (UEFA) sein.

SKI ALPIN / Erfolg der deutschen Mannschaft

Wasmeier fehlen nur fünf Punkte zum Weltcupsieg

Vier Deutsche auf den Weltcuptrümpfen: Der Super-Riesenslalom bleibt in diesem Winter die alpine Parade-disziplin der deutschen Ski-Nationalmannschaft.

Im Gesamt-Weltcup liegt der für Luxemburg startende österreichische Titelverteidiger Girardelli, der Fünftler des Rennens wurde, mit 279 Punkten nun vor Zurbriggen (206), der den zweiten Platz mit dem verletzten Schweizer Landsmann Peter Müller (199) tauschte.

die unter der Leitung von Trainer Klaus Mayr immer weiter in die Weltspitze vordringt. Mit Ausnahme des Slaloms, wo es zwei neunte Plätze gab, stand diesen Winter in jeder Disziplin schon ein DSV-Fahrer auf dem Siegerpodest.

Markus Wasmeier ärgerte es dennoch, daß er gegen Zurbriggen verlor. Nach dem Ausfall im Riesenslalom war er vor allem im Steighang zu brav.

„Wahnsinn“, kommentierte Wasmeier das Resultat einer Mannschaft, die unter der Leitung von Trainer Klaus Mayr immer weiter in die Weltspitze vordringt.

Fünftes Gold

Ruhpolding (sid) - Die Mannschaft der Bundeswehr holte bei den Militär-Weltmeisterschaften in Ruhpolding die fünfte Goldmedaille.

ZAHLEN

Handball Weltmeisterschaft in der Schweiz, Vorrunde, zweites Spiel, Gruppe A: Jugoslawien - Kuba 32:28.

TENNIS

Herrn-Turnier in La Quinta/Kalifornien, drittes - Runde: Becker (Deutschland) - Higueras (Spanien) 6:2, 6:4.

VOLLEYBALL

DVV-Pokal, Damen, Viertelfinale: Lohbor - Stuttgart 3:0.

AUTOMARKT

Grid of car advertisements including Porsche 928 S, Porsche 911 Carrera Cabrio, Porsche 911 Carrera Targa, Turbo 3.3, Tabbert Comtes, Bitter SC 3.9, De Tomaso Deauville, Porsche Carrera Cabrio, P. Carrera Coupé, 911 Carrera Cabrio, Turbo 3.3, P. Carrera Coupé, Peugeot 205 GTI, 2x Golf GTD, Autotelefon B 1-Anlage, Gebrachte Piper Malibu.



Hier kommen die Opfer und die Täter des Holocaust zu Wort: Claude Lanzmanns Film „Shoah“

Alles soll wiedererstehen, als wäre es Gegenwart

Er. Nichts hast du in Hiroshima ... Film auf lange Strecken zur mühsam illustrierten Tonmontage...



Arbeitete über zehn Jahre an seinem Monumentalfilm „Shoah“: Claude Lanzmann

Lanzmann verzichtet auf alle Dokumente. Er versucht die Vergangenheit im Dialog mit Zeitzeugen lebendig werden zu lassen.

Lanzmann zeigt die Schienen, auf denen die Züge führen, und die Bahnhöfe, auf denen sie endeten.

Porträt eines Romantikers: Vladimir Horowitz

Clownerien am Klavier

Ausgerechnet als den letzten Romantiker mag man den beneideten klavierspielenden Herrn nicht bezeichnen...

Horowitz - der letzte Romantiker - ZDF, So., 22.30 Uhr

am Pfingstsonntag in Berlin zu konzentrieren, beide Male, wie es bei ihm Brauch ist, am Nachmittag, dann kann ihm die gespannteste Aufmerksamkeit der Musikwelt sicher sein.

Im Vorfeld der musikalischen Neugier, der Horowitz-Sensation, die der Meister seit je mit allen, auch außerplanistischen Mitteln, zu schüren wusste...

Ein filmisches Feuilleton, mehr als ein Dokument. Eine bestrickende Unterhaltung, zum besten Teil am Klavier geführt...

Bei so gegensätzlichen Künstlern wie Rubinstein und Arrau kann man nachlesen, welche geradezu verur-



Schon zu Lebzeiten eine Legende: Vladimir Horowitz

springen, als inhaltliche oder formale Notwendigkeit teilt sie sich dem Betrachter nicht mit.

Der Film will natürlich mehr als nur Fakten vermitteln. Lanzmann versteht ihn als den „Versuch einer Wiederbelebung dessen, was passiert ist“.

Deshalb täuscht sich Lanzmann auch, wenn er sagt: „Ich glaube, daß Shoah für die Deutschen ein befreiender Film sein wird.“

Die Sendetermine in den Dritten Programmen der ARD-Anstalten:

1. März, 20.00 Uhr; 2. März, 20.15 Uhr; 3. März, 22.20 Uhr; 4. März, 20.15 Uhr

KRITIK

Der ungeliebte Monarch

Mit der Rose der Sozialisten in der Hand, zu den Klängen von Beethovens Neunter Symphonie...

Mitterrands Grundlebens waren Krieg und Resistenz, damals schloß er die Freundschaften für sein Leben...

Diese Vergangenheit klingt an in Schittles Film, aber er gilt der Gegenwart. Bild und Kommentar, sachlich und genau...

Horowitz war und blieb einzigartig. Ihn jetzt spielen zu sehen bei sich zu Haus, gibt zusätzliche Information über seine dahinsinkende Existenz...

Ankauf durch die „DDR“ im August letzten Jahres den Namen „Arkona“ erhielt, wird am Dienstagabend im „DDR“-Fernsehen gezeigt.

Das ehemalige Hamburger Kreuzfahrtschiff „Astor“, das nach seinem

man - wie Lanzmann sich versteht - als eine Art Psychoanalytiker das Recht in Anspruch nimmt...

PETER DITTMAR

WEST 18.00 Aves ploier (8) 18.30 48 Fleben 19.00 Abschied Stunde 20.00 Tageschau 20.15 Sport im Westen 21.00 Gott und die Welt 21.15 Die Revolution und die Religion

KRITIK

Der ungeliebte Monarch

ausdrücke der Befriedigung, der Eitelkeit, des Gekränktheits, der Ungeduld, die mehr aussagen als jedes Wort...

Seine sozialistische Partei ist keine marxistische Weltanschauungspartei mehr, sondern ist eine pragmatische ausgerichtete sozialdemokratische Partei...

Schittlé hat diese Dinge ohne jede Bewertung vor Augen geführt. Wer den Film gesehen hat, wird aufmerksam beobachten, was aus diesem Präsidenten wird.

CHRISTOPH GRAF SCHWERIN

STUDIO Für den bayerischen SPD-Landesvorstand ist es „Zensur“ und „Bevormundung“...

Das ehemalige Hamburger Kreuzfahrtschiff „Astor“, das nach seinem

Samstag ARD logo

- 15.15 Programmversuch 15.30 Biologie 15.45 Die Menschen und Steine 16.00 Nachbars in Europa 16.30 Diese Woche 16.45 Demos 16.50 Auf dem Sporn der Detektive 17.00 Sherlock Holmes' kleine grobe Zeiten 17.15 Versteht-WM 17.25 1. Lauf aus Berchtsgaden/Königssee 17.45 Peter Alexander: Das süße Leben des Grafen Bobby 17.55 Oscar, Spielfilm (1962) 18.00 Tageschau 18.05 Sportnachrichten 18.15 U. a. Fußball: 1. Bundesliga 18.30 Regionalprogramme 20.00 Tageschau 20.15 Ein Abend für Johannes Heesters 20.30 Tageschau 20.45 Ein Abend für Johannes Heesters 21.00 Tageschau 21.15 Das Wort zum Sonntag 21.25 Was ist das totale Hünd als amerikanischer Spielfilm (1975) 21.35 Tageschau 21.45 Die Schönen Capucines 21.55 Tageschau 22.00 Tageschau 22.15 Sportnachrichten 22.20 Tageschau 22.30 Tageschau 22.45 Tageschau 22.55 Tageschau 23.00 Tageschau 23.15 Tageschau 23.30 Tageschau 23.45 Tageschau 23.55 Tageschau

SAT 1 logo

- 16.00 Musikbox 17.00 Die Chronik der Familie Elm 18.00 Musikbox 18.30 APF Blick 18.45 Finger weg von meiner Frau 19.00 One on the Ground / USA 19.15 Die große Prämie 19.30 APF Blick 19.45 Man geht wieder über Leichen 20.00 Musikbox 20.15 Musikbox 20.30 Musikbox 20.45 Musikbox 20.55 Musikbox 21.00 Musikbox 21.15 Musikbox 21.30 Musikbox 21.45 Musikbox 21.55 Musikbox 22.00 Musikbox 22.15 Musikbox 22.30 Musikbox 22.45 Musikbox 22.55 Musikbox 23.00 Musikbox 23.15 Musikbox 23.30 Musikbox 23.45 Musikbox 23.55 Musikbox

III.

- 18.00 Aves ploier (8) 18.30 48 Fleben 19.00 Abschied Stunde 20.00 Tageschau 20.15 Sport im Westen 21.00 Gott und die Welt 21.15 Die Revolution und die Religion 21.30 Tageschau 21.45 Die Schönen Capucines 21.55 Tageschau 22.00 Tageschau 22.15 Sportnachrichten 22.20 Tageschau 22.30 Tageschau 22.45 Tageschau 22.55 Tageschau 23.00 Tageschau 23.15 Tageschau 23.30 Tageschau 23.45 Tageschau 23.55 Tageschau

Sonntag ARD logo

- 18.00 Die ersten Menschen 18.30 Zuerst 19.00 Berliner Juden im Versteck 19.30 Die Sendung mit der Maus 19.45 Video Briefing mit der Woche 20.00 Tageschau 20.15 Sport im Westen 20.30 Gottes und die Welt 20.45 Die Revolution und die Religion 21.00 Tageschau 21.15 Die Schönen Capucines 21.30 Tageschau 21.45 Tageschau 21.55 Tageschau 22.00 Tageschau 22.15 Sportnachrichten 22.20 Tageschau 22.30 Tageschau 22.45 Tageschau 22.55 Tageschau 23.00 Tageschau 23.15 Tageschau 23.30 Tageschau 23.45 Tageschau 23.55 Tageschau

SAT 1 logo

- 15.30 D'Artagnan und die drei Mordklinge 16.00 Musikbox 17.00 Das Ende der Welt 18.00 APF Blick 18.15 Die Frauen kommen 18.30 Tageschau 18.45 Tageschau 19.00 Tageschau 19.15 Tageschau 19.30 Tageschau 19.45 Tageschau 19.55 Tageschau 20.00 Tageschau 20.15 Tageschau 20.30 Tageschau 20.45 Tageschau 20.55 Tageschau 21.00 Tageschau 21.15 Tageschau 21.30 Tageschau 21.45 Tageschau 21.55 Tageschau 22.00 Tageschau 22.15 Tageschau 22.30 Tageschau 22.45 Tageschau 22.55 Tageschau 23.00 Tageschau 23.15 Tageschau 23.30 Tageschau 23.45 Tageschau 23.55 Tageschau

III.

- 18.00 Die ersten Menschen 18.30 Zuerst 19.00 Berliner Juden im Versteck 19.30 Die Sendung mit der Maus 19.45 Video Briefing mit der Woche 20.00 Tageschau 20.15 Sport im Westen 20.30 Gottes und die Welt 20.45 Die Revolution und die Religion 21.00 Tageschau 21.15 Die Schönen Capucines 21.30 Tageschau 21.45 Tageschau 21.55 Tageschau 22.00 Tageschau 22.15 Sportnachrichten 22.20 Tageschau 22.30 Tageschau 22.45 Tageschau 22.55 Tageschau 23.00 Tageschau 23.15 Tageschau 23.30 Tageschau 23.45 Tageschau 23.55 Tageschau

III.

- 18.00 Tageschau 18.15 Tageschau 18.30 Tageschau 18.45 Tageschau 18.55 Tageschau 19.00 Tageschau 19.15 Tageschau 19.30 Tageschau 19.45 Tageschau 19.55 Tageschau 20.00 Tageschau 20.15 Tageschau 20.30 Tageschau 20.45 Tageschau 20.55 Tageschau 21.00 Tageschau 21.15 Tageschau 21.30 Tageschau 21.45 Tageschau 21.55 Tageschau 22.00 Tageschau 22.15 Tageschau 22.30 Tageschau 22.45 Tageschau 22.55 Tageschau 23.00 Tageschau 23.15 Tageschau 23.30 Tageschau 23.45 Tageschau 23.55 Tageschau

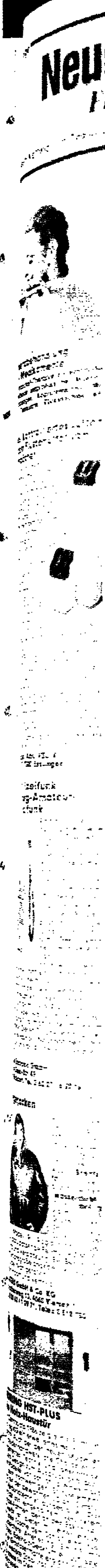



Briefe an DIE WELT

DIE WELT, Godesberger Allee 99, Postfach 200 866, 5300 Bonn 2, Tel. 0228/50 41, Telex 8 85 714

Durchbruch für „DDR“

„Hinweg auf Bonhoeffer-Buch...“

Sehr geehrte Damen und Herren, Herr Sindermann, der Präsident der „DDR-Volkammer“...

Strickmuster: Die „DDR“ stellt Forderungen, mit denen sich die Grünen, die Mehrheit der SPD und ein Teil der FDP sofort solidarisieren...

Und so erreicht die „DDR“ ein Ziel nach dem anderen, lassen die Politiker der Bundesrepublik Deutschland ein deutsches Tabu nach dem anderen fallen.

Nun fordert jüngst der „Frankfurter Kreis“ der SPD, daß „die Wiederherstellung der staatlichen Einheit Deutschlands als Ziel aufgegeben werden muß“...

Plötzlich wird nur noch von einem „Problem des Protokolls“ als vorübergehendem Hinderungsgrund geredet; kein Wort über die wahrhaft schwerwiegenden Gründe gegen formale Beziehungen.

Mit freundlichen Grüßen Michael Krause, Berlin 31

Stammaktdividende

„Letters bestert Gewinn“: WELT vom 25. Februar

Sehr geehrte Damen und Herren, Sie besprechen den soeben erschienenen Zwischenbericht der Gesellschaft und treffen in diesem Zusammenhang die Feststellung...

Rücklage im Verhältnis 2:1 vorgenommen. Das heißt, das Nennkapital würde ohne Einzahlung seitens der Aktionäre von 12 Millionen Mark auf 18 Millionen Mark erhöht...

Mit freundlichen Grüßen Dr. Theo Loevenich, Düsseldorf

E. T. A.-Hoffmann(-Haus)

„Es muß ein Haus her“: WELT vom 22. Februar

Sehr geehrte Damen und Herren, Mit Genuß habe ich die launige, phantasievolle und geistreiche Plädiere von Esther Knorr-Anders für das E. T. A.-Hoffmann-Haus in Bamberg gelesen...

Nach eingehenden Vergleichen bin ich zu dem Ergebnis gekommen, daß die durch den Krieg zerstörten und in ihrem Originalzustand weitgehend erhaltenen Häuser der Droste (neben Ritschhaus auch Burg Hülshoff, wo ihr Schaffen begann) und Theodor Storms neben der Wohnung E. T. A. Hoffmanns heute in Westdeutschland zu den bedeutendsten Stätten dichterschen Schaffens gehören...

Mit freundlichen Grüßen Dr. Anneliese Raub, Münster

Couragiert

„Die Worte und der Preis“: WELT vom 25. Februar

Sehr geehrter Herr Zehm, der gebotene Zusammenschluß von Filmszenen und Ausschnitten des Verleihungsprozesses läßt nur ein einziges Lob und „Danke schön“ an die couragierte Italienerin Frau Gina Lollobrigida zu!

Sie hatte nicht nur den Mut, gegen die Auszeichnung dieses Films zu stimmen, sondern stellte standhaft die offensichtlich ideologisierten Gentlemen des Verleihungskomitees ob deren Parteilichkeit bloß, indem sie nachdrücklich die Übersetzung ihres Vetos verlangte...

Mit freundlichen Grüßen Friedrich Riedel-Wagner, München 31

Liberal?

„Rechtler FDP ist Kritik an Scholz“: WELT vom 12. Februar

Seit wann reißt sich liberal auf Maukvorberäat? Darf ein demokratisch gewählter Abgeordneter und Senator seine Meinung - noch dazu seine sehr fundierte Meinung, wie fast jeder weiß! - zu einem so einschneidenden Ereignis wie dem offiziellen Kontakten zwischen dem freigeählten Deutschen Bundestag und der so anders gesehten „DDR-Volkammer“ in einem freihandelt demokratischen Staat nicht mehr öffentlich äußern?

Ob es nun paßt oder nicht, er spricht damit sehr vielen Deutschen aus dem Herzen.

Dr. Ursula Besser, Berlin 62

GEW

„Im Streit um den Paragraphen 116 greift jetzt auch die GEW Partei“: WELT vom 12. Februar

Sehr geehrte Damen und Herren, es ist wahr, GEW und WELT stehen in den grundlegenden gesellschaftlichen Auseinandersetzungen gegeneinander. Wenn der GEW falsche Behauptungen, pädagogische Verantwortungslosigkeit und politische Eingekerkeltheit unterstellt wird...

Die GEW hat in ihrem Unterrichtsmaterial den Gesetzentwurf der Bundesregierung (Seite 16 und Seite 27 ff.) sowie die Position der Arbeitgeberverbände (Seite 35 ff.) abgedruckt. Die Zitate, die Peter Philipps der

Wort des Tages

Keine Regierung und keine Bataillone vermögen Recht und Freiheit zu schützen, wo der Bürger nicht in der Lage ist, selber vor die Haustüre zu treten und nachzusehen, was es gibt.

Gottfried Keller, Schweizer Autor (1819-1890)

GEW vorwirft, stammen aus einer Unterrichtseinheit über Streik und Aussperrung, die 1980 im Zusammenhang mit der öffentlichen Auseinandersetzung über Aussperrung erstellt wurde...

Mit freundlichen Grüßen Dieter Wunder, Gewerkschaft Erziehung und Wissenschaft im Deutschen Gewerkschaftsbund Frankfurt/Main

Fluglotsen

Sehr geehrte Damen und Herren, was war Reagan doch für ein mutiger Mann, als er seine Fluglotsen, die mehr Geld haben wollten, einfach nach Hause schickte!

Bei uns will man sieben bis zehn Prozent mehr. Es wird etwas geredet - dann gibt es gleich mehr für den öffentlichen Dienst. Unsere anderen Staatsdiener sind selbstverständlich mitzubegriffen. Es fragt niemand mehr, woher das Geld kommen soll.

Und: Wieso brauchen Beamte für ihre Altersversorgung nichts abzugeben und den Rentnern, die ihr Leben lang einzeln haben, werden die geringeren Renten gekürzt? Ich finde, daß unser Grundgesetz willkürlich ausgelegt wird.

Mit freundlichen Grüßen Alfred Schmidt, Trappenkamp

Dank

„Eine Politik gegen die Familie ist Politik des Untergangs“: WELT vom 15. Februar

Sehr geehrte Herren, Sie verdienen Dank und Anerkennung für die Veröffentlichung des Artikels „Politik gegen die Familie ist Politik des Untergangs“...

Mit freundlichen Grüßen Alfred Toepfer, in Firma Alfred C. Toepfer, Hamburg 1

Artukovic

Sehr geehrte Damen und Herren, zu der Auslieferung des 86-jährigen Artukovic durch die USA an Jugoslawien möchte ich folgende Bemerkungen machen:

Nach Kriegsende haben Amerikaner und Engländer viele Deutsche, Slowenen, Kroaten usw. an Tito ausgeliefert. Diese wurden dann teilweise auf grausame Weise umgebracht. Es sind mehrere 100 000 Menschen, auch viele Wehrmachtshelferinnen, die ermordet wurden.

Das hat Kanzler Kohl nicht davon abgehalten, zu Titos Beerdigung zu fahren, und auch Minister Genscher legte bei seinem kürzlichen Aufenthalt in Belgrad einen Kranz an Titos Grab nieder.

Mit freundlichen Grüßen John Bruckhorst, Hamburg 63

VERÄNDERUNG

Ein lebenswürdiger Diplomat verabschiedet sich Mitte März von Bonn: Frankreichs Botschafter Jacques Morizet...

Mit freundlichen Grüßen Dieter Wunder, Gewerkschaft Erziehung und Wissenschaft im Deutschen Gewerkschaftsbund Frankfurt/Main

Personalien

VERANSTALTUNG

Alfons Pawelczyk, Bürgermeister von Hamburg und Bevollmächtigter der Freien und Hansestadt beim Bund, ließ im Bonn vorgelagerten Rünsler-Bahnhof von Rolandseck den Zusammenhang von Wirtschaftskraft und Kunst unter Beweis stellen...

GEBURTSTAG

Der Direktor des Instituts für Immunologie und Serologie der Universität Heidelberg, Professor Dr. med. Klaus Rother, feiert heute seinen 60. Geburtstag...

AUSZEICHNUNG Ernst-Günter Piatte, Präsident des Verbandes Gesamttextil und Vizepräsident des BDI, ist mit dem Großen Verdienstkreuz des Bundesverdienstordens der Bundesrepublik Deutschland ausgezeichnet worden...

UNIVERSITÄT

Professor für Weltraumtechnologie an der Freien Universität Berlin soll der 45-jährige Astronaut Dr. Reinhard Furrer werden...

KIRCHE

Dr. Aloys Buch, zuletzt Geschäftsführer der Bischöflichen Studienförderung Cusumus Werk und Lehrbeauftragter an der Rheinisch-Westfälischen Technischen Hochschule Aachen...

MILITÄR

Staatssekretär Dr. Günter Ermisch aus dem Bundesverteidigungsministerium verabschiedete in dieser Woche den Präsidenten des Truppendienstgerichts Nord in Münster, Manfred Märsche (63)...

PERSONALIEN

Der langjährige Leiter des Kommissariats der Bischöfe in Nordrhein-Westfalen, Prälat Paul Füllbrandt, ist im Alter von 75 Jahren am Donnerstag, dem 50. Jahrestag seiner Priesterweihe, nach schwerer Krankheit gestorben...

PERSONALIEN

Kapitän zur See Wolf Plesmann, Kommandant des Schulschiffes „Deutschland“, hält heute die Festrede zum 75-jährigen Bestehen des Bonner Yachtclubs...

PERSONALIEN

Der langjährige Leiter des Kommissariats der Bischöfe in Nordrhein-Westfalen, Prälat Paul Füllbrandt, ist im Alter von 75 Jahren am Donnerstag, dem 50. Jahrestag seiner Priesterweihe, nach schwerer Krankheit gestorben...

PERSONALIEN

Der langjährige Leiter des Kommissariats der Bischöfe in Nordrhein-Westfalen, Prälat Paul Füllbrandt, ist im Alter von 75 Jahren am Donnerstag, dem 50. Jahrestag seiner Priesterweihe, nach schwerer Krankheit gestorben...

KAISER'S Angebote für WELT-Leser

Sie sparen über 50% bei unseren Sonderangeboten aus dem modernen Antiquariat. Außerdem stellen wir vor: Preiswerte Sonderausgaben und aktuelle Neuerscheinungen

KAISER'S book advertisements including titles like 'Die Schambillen', 'Pans Gynajers', 'SIEGEL DER LIEBE', 'Glockenblume', 'Die Schambillen', 'SIEGEL DER LIEBE', 'Die Schambillen', 'SIEGEL DER LIEBE'.

ASPIRIN advertisement with text: 'ASPIRIN', 'Schmerzmittel', 'Fiebermittel', 'Blutverflüssiger'.

Wie funktioniert das? advertisement with text: 'Wie funktioniert das?', 'Neu', 'ASPIRIN'.

Die Dr. Haas LEISTUNGS DIAT advertisement with text: 'Die Dr. Haas LEISTUNGS DIAT', 'Sport', 'Ernährung'.

Die Dr. Haas LEISTUNGS DIAT advertisement with text: 'Die Dr. Haas LEISTUNGS DIAT', 'Sport', 'Ernährung'.

KAISER'S book advertisements including titles like 'Jahre unseres Lebens', 'Die Schambillen', 'SIEGEL DER LIEBE'.



Ihr Gesprächspartner für Führungspositionen **PM** Bonn Telefon 0228/2603-0

Mit Ihrer Hilfe wollen wir unsere internationalen Erfolge im privaten Versicherungsbereich auch in Deutschland realisieren

Wir sind eine international tätige Versicherungsgruppe und haben in vielen ausländischen Märkten überdurchschnittliche Erfolge erzielt. Eine der Grundlagen dieser Erfolge ist die zielorientierte Produktpalette und deren konsequente Umsetzung unter Berücksichtigung der länderspezifischen Gegebenheiten. Zwischenzeitlich haben wir in Deutschland auch die notwendigen Rahmenbedingungen geschaffen und suchen nunmehr zum erfolgreichen Markteintritt Sie als

**Vorstandsmitglied**

das durch die Bewältigung nachfolgender Aufgabenschwerpunkte die von uns als richtig erkannte Zielsetzung erreichen soll:

- Systematische Erarbeitung und Realisierung eines mark- und kundenorientierten Unternehmenskonzeptes
• Konsequente Ausschöpfung des sich bietenden Marktpotenzials durch ein erfolgreiches Vertriebskonzept
• Absicherungen der Erfolge durch ein firmenspezifisches Controlling
• Permanente Anpassung der Konzepte an sich verändernde Marktgegebenheiten
• Zielorientierter Aufbau und Führung einer qualifizierten Vertriebsmannschaft

Aus den vorgenannten Aufgabenschwerpunkten wird klar, daß Sie von der fachlichen Seite her Ihre bisherige berufliche Erfahrung im privaten Bereich der Versicherungswirtschaft erfolgreich realisieren können. Von der Ausbildung her könnten Sie aus unserer Sicht sowohl Jurist als auch Mathematiker sein.

Allerdings reicht diese ausschließlich fachliche Qualifikation für diese Aufgabe nicht aus. Sie müssen sich darüber hinaus auch bereits als Marketingexperte profilieren haben und Vertriebs-erfolge nachweisen können; dazu ist Management- und Führungspotential unerlässlich. Bezogen auf die Altersstruktur sind wir ausgesprochen flexibel; denn für uns zählt ausschließ-lich nachgewiesene Leistung. Daß die Bezüge der Bedienung dieser Position angemessen sind, versteht sich von selbst. Ein weiterer positiver Aspekt ist der Dienstsitz: unseres Unternehmens in einer attraktiven Groß-stadt in Süddeutschland.

Wir wissen, daß der in Frage kommende Führungskräftemarkt ausgesprochen eng ist. Deshalb sollten Sie auch die Chance nutzen, sich bei unserem Berater risikolos zu informieren, denn er wird uns Ihre Interessentenbeurteilung nur nach Ihrem ausdrücklichen Einverständnis weitergeben. Wenden Sie sich deshalb bitte an die Herren Reinartz und Hatesaul, die für uns dieses Projekt bei der Personal & Management Beratung Wolfram Hatesaul GmbH, Poppelsdorfer Allee 45, 5300 Bonn 1, betreuen. Sie erreichen unsere Berater telefonisch unter der Durchwahl 0228/2603-126. Nach 18.00 Uhr und am Wochenende wählen Sie bitte die Rufnummer der Zentrale: 0228/2603-0.

Ihre aussagefähigen Bewerbungsunterlagen (tabellarischer Lebenslauf, Lichtbild, Zeugnis-kopien, frühester Eintrittstermin, Gehaltsangabe) senden Sie bitte direkt an unseren Berater unter Angabe der Kennziffer 1160 389. Daß aufgrund der Besonderheit der Branche absolute Vertraulichkeit und die konsequente Berücksichtigung von Sperrvermerken uneingeschränkt sichergestellt sind, versteht sich von selbst.

Personal & Management Beratung Wolfram Hatesaul GmbH

Ihr Gesprächspartner für Führungspositionen **PM** Bonn Telefon 0228/2603-0

Geben Sie unserer Industrie- und Informationspolitik den richtigen Stellenwert in der Öffentlichkeit

Wir zählen zu den führenden Unternehmen der Markenartikelindustrie. Die ganzheitliche Betrachtung unserer Absatzmöglichkeiten bringt es mit sich, daß wir über unsere erfolgreiche Marketingkonzeption in einer breiten Öffentlichkeit die für den Erfolg notwendige Basis schaffen müssen. Dies ist uns bisher gelungen. Um die Kontinuität unserer Öffentlichkeitsarbeit sicherzustellen, suchen wir für den in Kürze aus Altersgründen ausscheidenden

**Bereichsleiter Öffentlichkeitsarbeit**

einen Nachfolger.

Wir halten Sie für exzellent qualifiziert, wenn Sie folgende Aufgabenschwerpunkte erfolgreich bewältigen können:

- Systematische Analyse und konsequente Bewertung von Umfeldeinflüssen, die unser Geschäft tangieren oder tangieren könnten
• Permanente Erstellung sach- und fachgerechter Argumentationen zu den wichtigsten unternehmenspolitischen Fragen
• Optimale Darstellung unserer Unternehmensphilosophie sowohl nach innen als auch nach außen
• Planung, Durchführung und Kontrolle einer PR-Maßnahme in Zusammenarbeit mit den Entscheidungsträgern unserer Unternehmensleitung
• Erfolgsabsichernde Pflege der bestehenden Kontakte zu den für die Aufgabe wichtigen Institutionen sowohl extern als auch intern

Sie können davon ausgehen, daß die vorgenannten Aufgabenschwerpunkte nur ein Teil der Viel-seitigkeit und Attraktivität dieser Aufgabe wiedergeben können. Daß Sie das gesamte fachliche Handwerkszeug besitzen, setzen wir voraus. Aus der direkten Anbindung dieser Aufgabe an den Vorstandsvorsitzenden unserer Gesellschaft erkennen Sie die Wichtigkeit, die wir dieser Aufgabe zumessen. Für Sie steht in unserem Hause ein kleiner, aber hochqualifizierter Mitarbei-terstab zur Verfügung. Daß die Rahmenbedingungen der Aufgabe entsprechend sind, versteht sich von selbst. Die Altersstruktur unserer Führungsmannschaft gibt auch einem jüngeren Kandidaten, wenn er die Qualifikation nachweisen kann, eine Chance.

Wir sind daran interessiert, für uns den besten Mann zu bekommen. Deshalb bitten wir Sie, sich neutral über uns zu informieren. Die Personal & Management Beratung Wolfram Hatesaul GmbH, Poppelsdorfer Allee 45, 5300 Bonn 1, ist von uns beauftragt, mit Ihnen Kontakt aufzu-nehmen und, ohne uns zu informieren, mit Ihnen offen Ihre Möglichkeit in dieser Aufgabe zu erörtern. Die Herren Hetz und Hatesaul geben Ihnen gerne auch vorab telefonische Auskünfte; rufen Sie unsere Berater unter der Durchwahlnummer 0228/2603-118 an. Nach 18.00 Uhr und am Wochenende wählen Sie bitte die Rufnummer der Zentrale: 0228/2603-0.

Ihre aussagefähigen Bewerbungsunterlagen (tabellarischer Lebenslauf, Lichtbild, Zeugnis-kopien, frühester Eintrittstermin, Gehaltsangabe) senden Sie bitte direkt unter Angabe der Kenn-ziffer 1140-410 der P&M zu. Absolute Vertraulichkeit und die konsequente Berücksichtigung von Sperrvermerken sichern wir Ihnen zu.

Personal & Management Beratung Wolfram Hatesaul GmbH

Ihr Gesprächspartner für Führungspositionen **PM** Bonn Telefon 0228/2603-0

Übernehmen Sie bei uns die technische Verantwortung für elektronische Spitzenprodukte

Wir sind ein renommiertes deutsches Familienunternehmen mit Sitz in Nordrhein-Westfalen, das sich mit seinen hochwertigen Spitzenzeugnissen im Bereich Elektronik einen anerkannten Namen geschaffen hat. In neben verfügen wir in unserem Hause über ein ausgeprägtes Maß an Innovation, technischem Know-how und hohem Qualitätsbewußtsein. Um unser technisches Management für die Zukunft zu sichern, suchen wir Sie, den

**Betriebsleiter Elektronik**

Sie werden uns von Ihrer Qualifikation überzeugen, wenn Sie folgende Voraussetzungen und Aufgabenschwerpunkte erfüllen:

- Qualifizierte Ausbildung zum Dipl.-Ing. (FH/TU) mit mehrjähriger profunder Erfahrung im Bereich der Elektronik und/oder Nachrichtentechnik
• Managementbefähigung zur Führung der unterstellten Abteilungen des technischen Bereiches
• Konsequente Handhabung der fertigungstechnischen Optimierung der betrieblichen Arbeitsabläufe unter Qualitäts- und Kostengesichtspunkten
• Motivierende Leitung eines qualifizierten Mitarbeiterstammes im Sinne einer Führung durch Vorbild

Da wir mit unseren Produkten zu den führenden Herstellern gehören, stellen wir daher an die Fertigung und die Qualität allerhöchste Anforderungen. Wir erwarten deshalb einen Betriebsleiter, der in der Lage ist, entscheidende, innovative Impulse im Bereich der modernen Fertigungsverfahren zu setzen. Wenn Sie Erfahrung aus der Serienfertigung hochpräziser Geräte mit hohem Elektronikanteil mitbringen, erleichtert das unsere Entscheidungsfindung erheblich. Erfahrungen aus der Produktion und ein gutes Organisationsverständnis sind weitere förderliche Faktoren.

Wir bieten Ihnen im Vorfeld Ihrer Entscheidungsfindung eine weitergehende Informa-tion über unseren Berater, Herrn Reinartz. Sie erreichen ihn unter der Durchwahl 0228/2603-126. Wenn Sie ihn unter dieser Durchwahl nicht erreichen, sowie nach 18.00 Uhr und am Wochenende, wählen Sie bitte die Rufnummer der Zentrale: 0228/2603-0. Ihre aussagefähigen Bewerbungsunterlagen (tabellarischer Lebenslauf, Lichtbild, Zeugnis-kopien, frühester Eintrittstermin, Gehaltsangabe) senden Sie bitte unter Angabe der Kennziffer 1160 360 an die von uns beauftragte Personal & Management Beratung Wolfram Hatesaul GmbH, Poppelsdorfer Allee 45, 5300 Bonn 1. Gehen Sie bitte davon aus, daß Ihre Sperrvermerke konsequent berück-sichtigt und Ihre Unterlagen vertraulich behandelt werden.

Personal & Management Beratung Wolfram Hatesaul GmbH

Ihr Gesprächspartner für Führungspositionen **PM** Bonn Telefon 0228/2603-0

Wir suchen den Ingenieur mit internationaler Einkaufserfahrung, Marktkenntnis und Verhandlungsgeschick

Wir sind einer der wirklich namhaften Anbieter von Maschinen und Anlagen. Mit weltweiten Beschaffungsaktivitäten hat der Einkauf maßgeblich Anteil an unserem Erfolg. Rein quantitativ läßt sich die Verantwortung, die Sie als

**Leiter Einkauf**

übernehmen, durch einen dreistelligen Millionenbetrag ausdrücken. Dabei sollen Sie uns insbesondere in folgenden Aufgabenschwerpunkten überzeugen:

- Optimierung der Beschaffungsentscheidungen und -abläufe, unter Beachtung der Kriterien Qualität, Termintreue und Preise
• Pflege bewährter Lieferantenbeziehungen, zugleich aber Anbahnung und Aufbau interessanter neuer Kontakte
• Kontinuierliche weltweite Analyse der Entwicklung auf den Beschaffungs- und Zuliefermärkten, insbesondere auch zur aktiven Information unserer Technik

Wir gehen davon aus, daß Sie nach einem qualifizierten Abschluß als Diplom-Ingenieur (bevorzugt Elektrotechnik oder Maschinenbau) oder Diplom-Wirtschafts-ingenieur fundierte Kenntnisse industrieller Beschaffungsaufgaben im Maschinen-oder Anlagenbau erworben haben. Intensive EDV-Unterstützung der Beschaffung ist Ihnen vertraut. Ihr Englisch setzen Sie erfolgreich in Verhandlungen auf internatio-naler Ebene ein.

Unsere hohen Anforderungen entspricht die Einordnung und Dotierung dieser Posi-tion, die Ihnen über diese Aufgabe hinaus mittelfristig äußerst interessante Aufstiegs-möglichkeiten bietet. Bitte lassen Sie sich durch unseren Berater, Herrn Pfersich, näher informieren. Sie erreichen ihn unter der Rufnummer 0228/6203-122. Abends und am Wochenende wählen Sie bitte die Rufnummer unserer Zentrale 0228/2603-0. Ihre aussagefähigen schriftlichen Unterlagen (tabellarischer Lebenslauf, Lichtbild, Zeugnis-kopien, frühester Eintrittstermin, Gehaltsangabe) senden Sie bitte unter der Kennziffer 1120 390 an die von uns beauftragte Personal & Management Beratung Wolfram Hatesaul GmbH, Poppelsdorfer Allee 45, 5300 Bonn 1. Selbstverständlich sichern wir Ihnen absolute Vertraulichkeit und die konsequente Berücksichtigung von Sperrvermerken zu.

Personal & Management Beratung Wolfram Hatesaul GmbH

Ihr Gesprächspartner für Führungspositionen **PM** Bonn Telefon 0228/2603-0

Diese Aufgabe bietet Ihnen den idealen Karriere-Einstieg

Wir gehören zu den namhaften Zulieferern der Automobilindustrie, europaweit in der Erstausrüstung, weltweit im Ersatzgeschäft. Wir produzieren an mehreren Standorten im In- und Ausland und erreichen unsere Kunden über ein leistungsfähiges Netz eigener Vertriebsbüros sowie Vertriebspartner. Diese vielseitigen Aktivitäten aus strategischer wie operativer Sicht planen wir zu unterstützen. In Aufgabe einer unmittelbarer der Geschäftsführung berichtenden Stabsabteilung, die wir mit Ihnen als

**Mitarbeiter(in) Unternehmensplanung - Nachwuchsführungskraft -**

verstärken möchten. Ihre Schwerpunktaufgaben:

- Intensive Mitwirkung bei der Vorbereitung und Durchführung der operativen sowie strate-gischen Planungen, einschließlich der ständigen Optimierung der Planungssysteme
• Erarbeiten PC-gestützter Planungshilfen und anderer DV-gestützter Lösungen für Planungs- und Informationsprobleme
• Bearbeitung betriebswirtschaftlicher Sonderaufgaben, insbesondere im Bereich der strate-gischen Planung und des Managementinformationssystems

Wir erwarten von Ihnen ein erfolgreich abgeschlossenes Studium als Diplom-Kaufmann, Diplom-Betriebswirt oder Diplom-Wirtschaftsingenieur. Berufsanfänger erhalten bei uns ebenso

eine Chance wie Bewerber mit ein bis zwei Jahren Berufserfahrung in industriellen Rechnungs-wesen, jedoch müssen in jedem Falle ausbaufähige Kenntnisse bzw. praktische Erfahrungen in Unternehmensplanung, Rechnungswesen und EDV vorhanden sein. Praktische Erfahrungen im Einsatz von PC's würden wir besonders begrüßen. Englische Sprachkenntnisse sind erforderlich. Ihr Alter sollte bei Ende 20 bis Anfang 30 Jahre liegen.

Wir bieten Ihnen eine anspruchsvolle, sehr vielseitige Aufgabe, die Ihnen bei Bewährung weitere Entwicklungsmöglichkeiten in unserem Hause erschließen wird. Bitte richten Sie Ihre ausführ-liche schriftliche Bewerbung (tabellarischer Lebenslauf, Lichtbild, Zeugnis-kopien, frühester Ein-trittstermin, Gehaltsangabe) unter der Kennziffer 1120 350 an die von uns beauftragte Personal & Management Beratung Wolfram Hatesaul GmbH, Poppelsdorfer Allee 45, 5300 Bonn 1. Falls Sie vorab nähere Informationen wünschen, steht Ihnen unser Berater, Herr Pfersich, gerne unter der Rufnummer 0228/2603-122 zur Verfügung. Abends und am Wochenende wählen Sie bitte die Rufnummer unserer Zentrale 0228/2603-0. Sie sollten nicht versäumen, diese Karrierechance ernsthaft zu überprüfen.

Personal & Management Beratung Wolfram Hatesaul GmbH

UNTERNEHMENSGRUPPE

**Melitta®**

Phantasie ist ein Schlüssel zur Zukunft. Wer konkrete Phantasie und kreative Intelligenz gepaart mit dem Sinn fürs Machbare, in hohem Maße besitzt, der wird bei uns Gegenwart und Zukunft entscheidend mitgestalten.

Kooperative Führung ist ein Mittel, Phantasie in Bewegung zu setzen. Wer kooperativen Führungsstil nicht als Lippenbekenntnis, sondern als notwendiges Erfordernis begreift, wer also jene fundierte Persönlichkeit besitzt, die Profilierung in der Sache und nicht gegenüber Mitarbeitern sucht, der wird bei uns vieles positiv bewegen. In diesem Sinne arbeiten weltweit ca. 10.000 Mitarbeiter in der Unternehmensgruppe.

### BEREICHS-LEITER DER ABSATZ-FÖRDERUNG

FÜR DEN UNTERNEHMENS-BEREICH MELITTA HAUSHALT DEUTSCHLAND

#### Die Aufgabe

Diese wichtige Aufgabe umfaßt folgende Funktionen:

- Formulierung und ständige Aktualisierung der Produktförderungsstrategien zusammen mit dem Product Management
- Entwicklung, Koordinierung, Durchführung und Kontrolle von handels- und verbraucherbezogenen Verkaufsförderungs-Aktionsplänen und Konzepten
- Erstellung von Maßnahmenkonzepten für den Außendienst zur Erlangung der Handelsunterstützung und Entwurf von handelsgerechten VKF-Mitteln
- Erarbeitung von Produkt-PR-Strategien in Zusammenarbeit mit dem Stab Öffentlichkeitsarbeit
- Verbraucherberatung
- Werbemittelbeschaffung

Bei der Lösung dieser Aufgabe werden Sie von vier Mitarbeiterteams unterstützt. Die Position ist direkt der Geschäftsleitung unterstellt.

#### Die Anforderungen

Der ideale Bewerber ist 35-45 Jahre alt, hat eine fundierte Ausbildung und zwingend eine mehrjährige Erfahrung in Führungspositionen im Verkauf und Marketing von Markenartikeln, vorzugsweise als GVL, Key Account Manager, Verkaufsförderungsmanager, GPM oder Marketingleiter und möchte gern den nächsten Schritt tun.

Er ist kreativ, konzeptstark, ein guter Analytiker und kennt die Absatzförderung als Teil des Marketingmix.

Er kann mit externen Agenturen und Lieferanten produktiv zusammenarbeiten. Er kann seine Ideen und Programme überzeugend präsentieren.

#### Das Angebot

Die Position ist sehr attraktiv dotiert, Firmenwagen und die Sozialleistungen eines Großunternehmens sind selbstverständlich.

#### Ihre Antwort

Interessanten, die die nicht alltägliche Chance erkannt haben, richten bitte ihre aussagefähigen Bewerbungsunterlagen unter Angabe von Gehaltsvorstellung und Eintrittstermin an die Melitta-Werke Bentz & Sohn, Minden, Zentralbereich Personalpolitik/Führungskräfte

Melitta aromatechnik granini DANNEMANN GEBER Friesland

Wir sind ein in Norddeutschland führendes Bauunternehmen mit Niederlassungen in mehreren Städten. Unser Erfolg beruht auf einer kompletten Angebotspalette in allen Bereichen des Bauwesens.

Als Nachfolger für 3 bei einem Verkehrsunfall tödlich verletzte Mitarbeiter suchen wir für unsere Gleisbauabteilung in Bremen einen Bauingenieur (dipl. oder grad.) als

### Leiter der Abteilung Gleisbau

Seine Aufgabenschwerpunkte sind Akquisition bei Unternehmen und Behörden, Auftragsverhandlungen, Vertragswesen und Kalkulation.

Einen weiteren Bauingenieur (dipl. oder grad.) als

### Bauleiter Gleisbau

für Baustellenüberwachung und -abrechnung.

Ferner für den Einsatz auf den Gleisbaustellen einen

### Gleisbau-Polier

In allen Positionen stellen wir uns Bewerber vor, die diese oder ähnliche Funktionen in einem Bauunternehmen bereits mehrere Jahre erfolgreich bekleidet haben.

Ihre ausführlichen Bewerbungsunterlagen (tabellarischer Lebenslauf, Zeugniskopien, Lichtbild, Gehaltswunsch, Eintrittstermin) senden Sie bitte an unsere Personalabteilung.



**AUGUST REINERS**

BAU GMBH & CO

Außer der Schleifmühle 39/43, 2800 Bremen 1

Wir vertreiben hochwertigen, exklusiven Modeschmuck und suchen

### Handelsvertreter/Innen

(auch branchenfremd) zum Besuch von Drogerien, Parfümerien, Geschenkboutiquen, Schmuckhandel und Modebereich.

Wir bieten Spitzenprovisionen. Bewerbungen unter V 9004 an WELT-Verlag, Postfach 10 08 64, 4300 Essen.

AEG - unser Fachbetrieb Sachsenwerk - Mittelspannungsschaltanlagen - ist weltweit für eine anerkannte leistungsfähige Produktpalette zuständig.

Wir suchen zum baldigen Eintritt berufserfahrene

## Diplom-Ingenieure

(Fachrichtung Elektrotechnik)

als Vertriebs-Ingenieure zur Bearbeitung unserer Auslandsmärkte.

Sie werden als Akquisiteure mit fundierter Produktkenntnis an der Erschließung weiterer Auslandsmärkte für unsere Mittelspannungsschaltanlagen einschl. technischer Kundenberatung verantwortlich sein und weitgehend selbstständig mitarbeiten. Dabei sind Vertriebsenerfahrung und gute englische Sprachkenntnisse erforderlich. Die Positionen sind aufgabengerecht dotiert und bieten leistungsbezogene, gute Entwicklungsmöglichkeiten. Wir arbeiten Sie intensiv ein.

Bitte senden Sie Ihre ausführlichen Bewerbungsunterlagen an die Leitung unserer Personalabteilung.

**Sachsenwerk**  
Licht- und Kraft-Aktiengesellschaft  
8400 Regensburg, Einhauser Straße 9

## Laborbereiche: Analytik, Probenautomation, Elektrochemie, Chromatographie

Innerhalb dieses Marktes vertreiben wir exklusiv Spitzenprodukte internationaler Hersteller. Unser Unternehmen hat überdurchschnittliche Wachstumsraten. Deshalb suchen wir zur Erweiterung unseres Vertriebsnetzes für unser Technisches Büro Hannover qualifizierte und dynamische

## Vertriebs-Ingenieure

• für das Postleitzahlgebiet 3

Diese Positionen erfordern eine solide Ausbildung in den Bereichen Chemie oder Physik. Bewerber, die bereits über Erfahrungen im Vertrieb verfügen, würden wir bevorzugen. Sprechen Sie mit unserem Verkaufsleiter, Herrn Ostermann, über Ihre zukünftige Aufgabe, Anforderung, Dotierung und Firmenwagen oder senden Sie uns Ihre schriftliche Bewerbung.

**ABIMED**

ANALYSEN-TECHNIK GMBH

Ludwigshafener Straße 26 · 4000 Düsseldorf 1 · Telefon (0211) 2180 04

## BDF ●●●●

NIVEA tesa Hansaplast 8x4 temagin atrix

Beiersdorf ist mit mehr als 40 eigenen Gesellschaften in fast 100 Ländern am Markt. Entwickelt und vermarktet werden Produkte für den privaten Verbrauch, für das Büro, Großverwender in der

Industrie, den Arzt und das Krankenhaus. Es sind Markenartikel von internationalem Rang. Der Beiersdorf-Umsatz liegt bei DM 3 Milliarden. Weltweit sind 14.600 Mitarbeiter tätig.

Für unsere Produktionsbetreuung cosmed Europa / Nordamerika / Japan suchen wir einen

### Produktions-Ingenieur

#### Ihre Aufgaben:

- Planung von Layouts der Produktion
- Anlagenauswahl- und Auslegung ...
- Verhandlungen mit Anlagenherstellern und Ingenieur-Büros
- Ausarbeitung von Kapazitäts- und Effizienz-Analysen
- Unterstützung unserer ausländischen Tochtergesellschaften bei Betriebsstörungen und Ersatzteilbeschaffung.

#### Unsere Anforderungen:

- Studium zum Produktions-Ingenieur oder Maschinenbau- bzw. Verfahrens-Ingenieur
- Kenntnisse in Industrial Engineering
- Erfahrungen in der Kosmetik-Industrie oder in verwandten Bereichen vorteilhaft

Damen und Herren, die an der beschriebenen Tätigkeit interessiert sind, senden bitte Ihre Unterlagen an:

#### Englische Sprachkenntnisse

- Bereitschaft zur Teamarbeit und Übernahme eigener Verantwortung
- Flexibilität und Anpassungsfähigkeit im Umgang mit Personen unterschiedlicher Mentalität und Nationalität
- Bereitschaft zu Auslandsreisen.

#### Unser Angebot:

Wir bieten Ihnen neben guten Sozialleistungen und einem attraktiven Gehalt einen auf die Zukunft ausgerichteten verantwortungsvollen Arbeitsplatz in einem entwicklungsstarken, internationalen Unternehmen. Mit Hilfe unserer erfolgreichen Weiterbildungsprogramme unterstützen wir Ihre persönliche Entwicklung.

Beiersdorf AG, Personalentwicklung  
Technik, Naturwissenschaften und Produktion  
z.Hd. Frau Schmodder  
Unnastraße 48, 2000 Hamburg 20

## Beiersdorf AG



beschäftigt rund 1500 Mitarbeiter und baut luft- und wärmetechnische Anlagen sowie Textilveredelungsmaschinen.

Im Zuge des weiteren Ausbaues unseres Färbeprogrammes suchen wir für unseren Geschäftsbereich Maschinenbau einen

## Dipl.-Ing. Elektrotechnik

Der ideale Kandidat ist 30-35 Jahre alt und hat einige Jahre Berufserfahrung im Bau und in der Auslegung von elektrischen Anlagen, bevorzugt industrielle Hochfrequenzanlagen. Gleichfalls sind englische Sprachkenntnisse erwünscht.

Das Aufgabengebiet umfaßt die technische Betreuung von Hochfrequenztrochsenanlagen im Hinblick auf elektrotechnische und die verfahrenstechnische Kundenbetreuung, die Beratung des Vertriebs in technischen Fragen sowie das Erarbeiten von neuen Konzeptionen für die industrielle Hochfrequenztrochsen.

Bitte, richten Sie Ihre vollständige Bewerbung einschl. Lichtbild und handgeschriebenen Anschreiben an unsere Personalabteilung, die Ihnen auch gerne telefonisch vorab unter der Nummer 02 41 / 4 41-2 29 weitere Auskünfte geben wird.

**H. Krantz GmbH & Co.**  
Postfach 8 30, 5100 Aachen, Telefon 02 41 / 4 41-1

Zweigstellen: München, Stuttgart, Frankfurt, Hannover, Hamburg

**HATTORI.**

**SEIKO**

**LASSALE**

**Pulsar**

**LORUS**

**MAGNUM**

Im Kreis der international bedeutenden Uhrenhersteller nehmen wir die führende Position ein.

Seiko, Lassale, Pulsar, Lorus und Magnum sind unsere Marken. Sie stehen für Uhren einer besonderen Klasse.

Unsere Erfolge in der Vergangenheit sind bekannt. Für die zukünftige Expansion benötigen wir qualifizierte Mitarbeiter. Deshalb suchen wir

### VERKAUFS-REPRÄSENTANTEN

für den norddeutschen und süd-deutschen Raum.

Da unsere Repräsentanten das Image unseres Unternehmens in besonderem Maße prägen und unsere anspruchsvollen Fachhandelskunden erfolgreich betreuen sollen, erfordert die Position eine gute Allgemeinbildung und fachliche Qualifikation.

Sie sollten zwischen 27 und 35 Jahre alt sein. Erfahrungen im

Außendienst, vorzugsweise in der Uhren- und Schmuckbranche, ist wünschenswert.

Wir bieten interessante Konditionen und einen neutralen Firmenwagen der gehobenen Mittelklasse, der auch privat genutzt werden kann.

Ihre ausführliche Bewerbung mit frühestmöglichem Eintrittstermin und Gehaltsvorstellungen bitten wir an unsere Personalabteilung zu richten.

Die Welt von HATTORI. Bald auch Ihre Welt.

HATTORI Deutschland GmbH, Personalabteilung  
Zulbacher Straße 5, 4000 Düsseldorf 11, Telefon 02 11/50 73-215

Ihr Gesprächspartner **PM** Bonn  
für Führungspositionen & M Telefon 0228/2603-0

**Wir brauchen die erfolgsabsichernde Vertriebsprofessionalität für unsere Dienstleistung im stark wachsenden Markt des Umweltschutzes**

*Im Bereich der Dienstleistung, bezogen auf Technik und Umweltschutz, sind wir bereits seit Jahrzehnten führend im In- und Ausland tätig. Der schnelle technologische Wandel und die Sensibilität für die Sicherung der Umwelt bringen es mit sich, daß unsere Dienstleistungen immer stärker gefragt sind. Um den damit verbundenen Anforderungen gerecht zu werden, haben wir in unserem Hause die notwendigen organisatorischen Voraussetzungen geschaffen. Für die Leitung des Bereiches suchen wir den*

**Leiter des Gesamtvertriebs - technische Dienstleistungen -**

*Sie berichten direkt an den Vorsitzenden der Geschäftsführung. In dieser Zuordnung können Sie die Bedeutung erkennen, die wir dieser neu geschaffenen Aufgabenstellung zumessen. Wir erwarten von Ihnen:*

- Konsequente Umsetzung unseres Spitzen-Know-hows in marktgerechte Produkte und Problemlösungen
- Systematische Erfassung der relevanten Absatzmärkte im In- und Ausland
- Permanente Überprüfung der Marktbedürfnisse zur Initiierung neuer Leistungsbereiche
- Optimaler Aufbau einer markt- und firmenspezifischen Absatzorganisation
- Erfolgswillige Ausrichtung der technisch-anspruchsvollen Führungs- und Mitarbeitermannschaft

*Die vorgenannte Erwartungshaltung macht Ihnen sicherlich deutlich, daß Sie über entsprechendes, ingenieurwissenschaftliches Know-how verfügen müssen, um die Bedeutung der einzelnen Fachbereiche, bezogen auf die Marktbedürfnisse, erkennen zu können.*

*Daneben müssen Sie bereits in der Praxis bewiesen haben, daß Sie in der Lage sind, nicht nur einen vorhandenen Vertriebsapparat erfolgreich zu führen, sondern vor allem bei dem marktgerechten Auf- und Ausbau mit Kreativität und Durchsetzungsvermögen die gemeinsam als richtig erkannten Ziele zu realisieren. Dazu gehört entsprechende Management- und Führungsfähigung.*

*Im Rahmen unserer konsequenten Personalplanung muß deshalb Ihr Alter von den notwendigen Erfahrungen, aber auch im Hinblick auf die Langfristigkeit der Aufgabe um 40 Jahre liegen. Daß die Bezüge der Bedeutung der Position angemessen sind, versteht sich von selbst. Es liegt an Ihren Aktivitäten und Erfolgen, wie sich Ihre Karriere in unserem Hause gestaltet.*

*Wir wissen, daß dies keine alltägliche Aufgabe ist. Deshalb bieten wir Ihnen die Möglichkeit, sich risikolos zu informieren und haben daher die Personal & Management Beratung Wolfram Hatesaul GmbH, Poppelsdorfer Allee 45, 5300 Bonn 1, gebeten, uns bei der Auswahl behilflich zu sein. Die Herren Hatesaul und Kevenhoj sind autorisiert, Sie in vollem Umfange zu informieren und mit Ihnen offen die Chancen für diese Aufgabenstellung zu erörtern. Sie erreichen sie unter der Durchwahl 0228/2603-117. Wenn Sie unsere Berater unter der Durchwahl nicht erreichen, sowie am Wochenende und nach 18.00 Uhr, wählen Sie bitte die Rufnummer der Zentrale: 0228/2603-0.*

*Ihre aussagefähigen Bewerbungsunterlagen (tabellarischer Lebenslauf, Lichtbild, Zeugniskopien, Gehaltsangabe, frühester Eintrittstermin) senden Sie bitte unter Angabe der Kennziffer 1/30330 an die von uns beauftragte Beratungsgesellschaft, die sich für die konsequente Beachtung von Sperrvermerken verbürgt.*

Personal & Management Beratung  
Wolfram Hatesaul GmbH

Ihr Gesprächspartner **PM** Bonn  
für Führungspositionen & M Telefon 0228/2603-0

**Steuerfragen sind für uns nicht notwendiges Übel, sondern eine Managementaufgabe**

*Um den Erfolg unseres stark diversifizierten internationalen Großunternehmens langfristig sicherzustellen, bedarf es nicht nur der Nutzung der markt- und firmenspezifischen klassischen Ressourcen, sondern auch aller steuerrechtlichen Rahmenbedingungen im nationalen und internationalen Bereich. Dazu ist es ausgesprochen wichtig, diese Fragen unter gesamtsunternehmerischen, betriebswirtschaftlichen Gesichtspunkten zu betrachten. Wir suchen deshalb für die Holding einen internationalen Steuerexperten als*

**Leiter des Zentralbereichs Steuern**

*der eben nicht nur Fach-, sondern auch Führungskraft ist. Im einzelnen erwarten wir von Ihnen:*

- Qualifizierte Betreuung aller steuerrechtlichen Fragen im nationalen und internationalen Bereich
- Konsequente Berücksichtigung betriebswirtschaftlicher und firmenspezifischer Strategien bei der Gestaltung steuerlicher Problemlösungen
- Optimale Beratung der Unternehmensleitung und der verschiedenen Geschäftsbereiche bei allen entsprechenden fachspezifischen Problemstellungen
- Souveräne Führung eines anspruchsvollen Mitarbeiterstabes durch überzeugendes Fach-Know-how und Unternehmerpersönlichkeit

*Es muß Ihnen klar sein, daß wir nicht den ausschließlichen Steuerexperten suchen, sondern eine Führungskraft, die die unternehmerischen Dimensionen dieser Aufgabe begreift und aktiv nutzt. Für uns ist es sekundär, wo Sie Ihre Kenntnisse erworben haben. Wichtig ist, daß Sie durch qualifiziertes Know-how überzeugen. Darüber hinaus aber erwarten wir eine Persönlichkeit, die überzeugend sowohl nach innen als auch nach außen den gesamten Fachbereich repräsentiert. Unsere Anforderungen sind ausgesprochen hoch. Dafür bieten wir aber auch eine Aufgabe und einen Rahmen, wie sie nicht alltäglich sind.*

Personal & Management Beratung  
Wolfram Hatesaul GmbH

*Die Aufgabenstellung erfordert unter den Gesichtspunkten Erfahrung und Entwicklungsmöglichkeiten ein Alter um 40 Jahre. Dienststz ist eine attraktive Großstadt in Nordrhein-Westfalen.*

*Wir wissen, daß der in Frage kommende Führungskräftekreis sehr klein ist. Deshalb bieten wir Ihnen im Vorfeld Ihrer Entscheidungsfindung die Chance der telefonischen Vorabinformation. Bitte wenden Sie sich unter der Rufnummer 0228/2603-111 an den von uns beauftragten Berater, Herrn Hatesaul. Nach 18.00 Uhr und am Wochenende wählen Sie bitte die Rufnummer der Zentrale 0228/2603-0. Ihre aussagefähigen Bewerbungsunterlagen (tabellarischer Lebenslauf, Lichtbild, Zeugniskopien, Gehaltsangabe, frühester Eintrittstermin) senden Sie bitte unter Angabe der Kennziffer 1/30370 an die Personal & Management Beratung Wolfram Hatesaul GmbH, Poppelsdorfer Allee 45, 5300 Bonn 1. Wir sichern Ihnen konsequente Einhaltung von Sperrvermerken sowie absolute Vertraulichkeit zu.*

Ihr Gesprächspartner **PM** Bonn  
für Führungspositionen & M Telefon 0228/2603-0

**Wir suchen Ihre Kompetenz auf dem Gebiet der zerstörungsfreien Werkstoffprüfung**

*Wir sind ein namhafter Anbieter von Systemen und Anlagen für die zerstörungsfreie Werkstoffprüfung. Unsere Stärke sind kundenspezifische Lösungen. Wir entwickeln die eingesetzte Elektronik grundsätzlich selbst. Als*

**Leiter Elektronik - Entwicklung**

*übernehmen Sie bei uns eine Schlüsselfunktion. Sie berichten direkt an die Geschäftsleitung und werden folgende Aufgabenschwerpunkte übernehmen:*

- Weiterentwicklung unserer Produktkonzeption sowie Durchsetzung dieses Entwicklungskonzeptes im Sinne eines straffen, termin- und kostenorientierten Entwicklungsmanagements
  - Fachliche Betreuung und Führung unserer qualifizierten Entwicklungsmannschaft
  - Qualifizierte Unterstützung von Vertrieb und Anwendungstechnik, ebenso direkte Betreuung und Beratung namhafter Kunden im In- und Ausland
- Ihr Erfolg in dieser Funktion wird Sie für konkret gegebene Weiterentwicklungsmöglichkeiten qualifizieren. Wir erwarten daher, daß Sie uns sowohl durch fachliches wie persönliches Potential überzeugen können. Auf der*

*Basis einer qualifizierten Ingenieur- oder naturwissenschaftlichen Ausbildung mit Schwerpunkt Elektronik/Nachrichtentechnik haben Sie erfolgreich Entwicklungsaufgaben im Bereich der Elektronik-Hardware und/oder Elektronik-Software wahrgenommen und sich dabei sowohl mit Problemen der analogen wie digitalen Signalverarbeitung auseinandergesetzt. Ebenso sind Ihnen die spezifischen Problemstellungen der zerstörungsfreien Werkstoffprüfung aufgrund Ihrer bisherigen Erfahrung auf der Hersteller- oder Anwendersseite bzw. im Institutionsbereich geläufig. Sie können Mitarbeiter führen, überzeugen durch Kompetenz und Persönlichkeit, die Wahrnehmung internationaler Kontakte ist Ihnen geläufig.*

Personal & Management Beratung  
Wolfram Hatesaul GmbH

*Diesen sicher nicht geringen Anforderungen steht eine überaus interessante, ausbaufähige sowie attraktiv dotierte Position gegenüber. Unser Berater, Herr Pfersich, gibt Ihnen gerne weitere Informationen unter der Rufnummer 0228/2603-122. Nach 18.00 Uhr und am Wochenende wählen Sie bitte 0228/2603-0. Ihre schriftliche Bewerbung (tabellarischer Lebenslauf, Lichtbild, Zeugniskopien, frühester Eintrittstermin, Gehaltsangabe) richten Sie bitte unter der Kennziffer 1/20320 an die Personal & Management Beratung Wolfram Hatesaul GmbH, Poppelsdorfer Allee 45, 5300 Bonn 1. Unser Berater weiß, wie wichtig für Sie die Möglichkeit einer wirklich vertraulichen Kontaktaufnahme ist und sichert Ihnen absolute Diskretion und strikte Berücksichtigung von Sperrvermerken zu.*

Ihr Gesprächspartner **PM** Bonn  
für Führungspositionen & M Telefon 0228/2603-0

**Ihre Stärke ist die anwendungsorientierte Produktentwicklung**

*Wir sind in einem Bereich vielseitig einsetzbarer Spezialchemikalien - zum Beispiel Füllstoffe und Adsorbentien - ein international anerkannter Partner unserer Abnehmer. Unser leistungsfähiges Entwicklungslabor sowie unsere anwendungstechnische Beratung tragen wesentlich zu unserem Erfolg bei. Diesen personell und technisch gut ausgestatteten Bereich möchten wir Ihnen als*

**Leiter Forschung und Entwicklung - Schwerpunkt Produktentwicklung -**

*anvertrauen. Sie werden dabei folgende Aufgabenschwerpunkte übernehmen:*

- Planung und Entwicklung neuer Produkte, ebenso gezielte Weiterentwicklung des vorhandenen Programms unter Anwendung moderner verfahrenstechnischer Grundlagen
  - Unterstützung des Vertriebs bei der Formulierung und Durchsetzung von Vermarktungsstrategien, insbesondere gezielte anwendungstechnische Beratung unserer Abnehmer
  - Beobachtung und Analyse der Marktentwicklung einerseits, der Fortschritte in der Grundlagenforschung andererseits, insbesondere im Kontakt zu Hochschulen und freien Forschungsinstituten
- Sie haben eine qualifizierte Ausbildung als promovierter Chemiker oder Physiker absolviert und sind aufgrund konsequenter beruflicher Entwicklung*

*heute als Leiter oder stellvertretender Leiter in Forschung und Entwicklung, in der Anwendungstechnik oder ggf. im Bereich Vertrieb/Marketing tätig. Sie üben diese Funktion aus in einem Unternehmen der Kunststoffherstellung, der Farben- und Lackindustrie, bei einem Hersteller von Füllstoffen, bzw. in vergleichbaren Industriezweigen. Ihr Alter sollte etwa um 40 Jahre liegen. Sie überzeugen durch Erfahrung und Persönlichkeit und sind in der Lage, ein qualifiziertes Team ziel- und ergebnisorientiert zu führen. Gute Englischkenntnisse sind erforderlich, weitere Fremdsprachenkenntnisse sind erwünscht.*

Personal & Management Beratung  
Wolfram Hatesaul GmbH

*Sicher wollen Sie diese Chance zur Realisierung Ihrer beruflichen Zielvorstellungen in einem erfolgreichen, solide fundierten Unternehmen eingehender überprüfen. Unser Berater, Herr Pfersich, erwartet Ihre erste Kontaktaufnahme unter der Rufnummer 0228/2603-122. Am Wochenende und nach 18.00 Uhr wählen Sie bitte die Rufnummer der Zentrale 0228/2603-0. Ihre aussagefähigen Bewerbungsunterlagen (tabellarischer Lebenslauf, Lichtbild, Zeugniskopien, frühester Eintrittstermin, Gehaltsangabe) senden Sie bitte unter der Kennziffer 1/20300 an die von uns beauftragte Personal & Management Beratung Wolfram Hatesaul GmbH, Poppelsdorfer Allee 45, 5300 Bonn 1. Unser Berater verbürgt sich für absolute Vertraulichkeit und die konsequente Berücksichtigung von Sperrvermerken.*

## Projekt-Sachbearbeitung Motoren-Anlagen

Wir sind ein bekanntes Industrieunternehmen mit Sitz in Hamburg, U. a. bauen und warten wir Großmotoren für Schiffe und Kraftwerksanlagen. Wir wollen unser Projekt-Team personell verstärken und suchen deshalb einen neuen Mitarbeiter, der folgende Aufgabenstellung wahrnehmen soll:

- Technische Bearbeitung der Projekte in Zusammenarbeit mit den entsprechenden Abteilungen
- Erstellung von Basiskalkulationen für Motoren und Zubehör
- Prüfung der Unterlagen von Lieferanten
- Abfassen von Spezifikationen

Als Voraussetzung erwarten wir entweder ein einschlägiges Ingenieur-Studium oder langjährige Berufserfahrungen im Hinblick auf die Aufgabenstellung. Die Erstellung von Kalkulationen, die Fähigkeit, Spezifikationen schriftlich anschaulich darzustellen sowie englische Sprachkenntnisse müssen wir voraussetzen.

Wenn Sie sich durch diese beruflich reizvolle und abwechslungsreiche Aufgabe angesprochen fühlen, senden Sie uns bitte Ihre Bewerbungsunterlagen mit tabellarischem Lebenslauf, Zeugniskopien und möglichst Lichtbild sowie Angabe Ihrer Gehaltsvorstellung unter Kennziffer 9129 an den zunächst zwischengeschalteten Personal-Verbedienst, der Sperrvermerke streng beachtet.



**UBI WERBEDIENTST GMBH**  
Baurstraße 84 · Postfach 52 03 63 · 2000 Hamburg 52  
Telefon: 040/89 20 03-05 · Telex Nr. 2 173 371

Alcan ist ein führendes internationales Unternehmen der Aluminiumindustrie mit mehreren Werken in Deutschland. Für unser Werk Göttingen suchen wir umgehend einen

## Diplom-Ingenieur (FH)

Fachrichtung Elektrotechnik

- Sie haben bereits Erfahrung in der Planung und Inbetriebnahme moderner Fertigungsanlagen,
- Sie verfügen über gute Kenntnisse in der Antriebs-, Meß- und Regeltechnik,
- Sie können sich kurzfristig in die Technik moderner Fertigungsanlagen einarbeiten, schwerpunktmäßig Kaltwalzwerke, Bandanlagen, Scherenlinien,
- Sie sind daran interessiert, nach Einarbeitung eine führende Aufgabe in der Abteilung „Neubau und Werks-erhaltung“ zu übernehmen,
- Sie würden gern in einer reizvoll gelegenen Universitätsstadt mit hohem Freizeitwert wohnen.

Sollten Sie sich angesprochen fühlen, haben Sie die Chance, in einem erfolgreichen Unternehmen, in dem sich Einsatzbereitschaft und Leistung lohnen, eine interessante Aufgabe mit Verantwortung zu übernehmen.

Bitte senden Sie Ihre Bewerbungsunterlagen an unsere Personalabteilung.

Alcan Aluminiumwerke GmbH  
Werk Göttingen  
Hannoversche Str. 1, Postfach 12 41, 3400 Göttingen



Sie kennen uns. Mit über 1100 Mitarbeitern in mehreren Werken und Niederlassungen und in- und ausländischen Tochtergesellschaften beschäftigen wir uns erfolgreich mit der Herstellung und dem Vertrieb von elektrotechnischen Gebrauchs- und Investitionsgütern.

Für unser Stammwerk in Brilon (Sauerland) suchen wir einen

## Projektleiter Wertanalyse

mit folgender Qualifikation:

- Dipl.-Ing. (TH oder FH) Maschinenbau oder Verfahrenstechnik
  - mehrjährige praktische Wertanalyse-Erfahrung, möglichst als Teamleiter.
- Er wirkt mit an der Definition und Dimensionierung der wertanalytischen und kosteneinsparenden Projekte und ist dann verantwortlich für deren reibungslose Durchführung (einschließlich Administration und Berichtswesen). Die Projektarbeit erfolgt im Rahmen eines aus unterschiedlichen Abteilungen zusammengesetzten Teams von Spezialisten.

Für unsere Hauptabteilung Verfahrenstechnik suchen wir einen

## Gießereifachingenieur

mit folgender Qualifikation:

- Dipl.-Ing. Maschinenbau (FH), Fachrichtung Gießereitechnik
- mehrjährige Berufserfahrung in der Verarbeitung von Nichtfermetallen in Druckguß und Kokillenguß.

Zu seinen Aufgaben gehören u. a.: Auswahl von Legierungen, Festlegen von Parametern und Arbeitsabläufen, Optimieren von Betriebsmitteln sowie Erarbeitung von Verfahrensvorschriften. Gleichzeitig ist er mitverantwortlich für die Einführung neuer Verfahren, Methoden und Produkte.

Organisationstalent, Durchsetzungsvermögen sowie flexible Arbeitsweise sind für beide Stellen unabdingbar.

Sind Sie daran interessiert, in einer dieser verantwortungsvollen und leistungsgerecht dotierten Positionen einen wesentlichen Beitrag zum Unternehmenserfolg zu leisten? Dann senden Sie uns bitte Ihre vollständigen Bewerbungsunterlagen oder rufen Sie einfach unseren Herrn Friedla, Leiter der Personalentwicklung (Tel. 0 29 63 / 6 13 77), an.

Wir freuen uns auf das Kennenlernen.

Accumulatorenwerke HOPPECKE  
Carl Zoellner & Sohn GmbH & Co. KG · Postf. 11 40 · 5790 Brilon 2



**HOPPECKE**

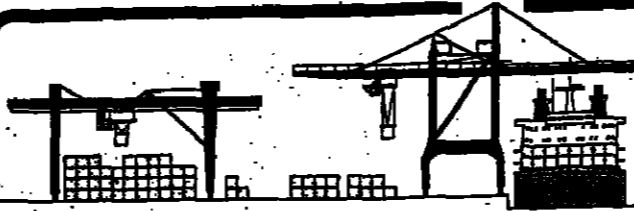

Wir sind ein expandierendes, mittelständisches Unternehmen mit rund 600 Mitarbeitern. Unser Tätigkeitsfeld liegt im technisch-operativen Dienstleistungsbereich.

Für unsere Abteilung „Organisation“ suchen wir eine/n Dipl.-Kaufmann/Dipl.-Kauffrau mit entsprechenden Studienschwerpunkten und/oder praktischer Erfahrung.

Nach Ihrer Einarbeitung sollen Sie als

## Organisator/in

weltgehend selbständig Projekte in unserem Betrieb und anderen Unternehmensbereichen durchführen.

Grundkenntnisse in EDV und Logistik wären dabei hilfreich, sind aber nicht Voraussetzung.

Sie sollten noch wissen, daß Sie uns sehr bequem über die A 7 - Ausfahrt Waltershof erreichen.

Bitte richten Sie Ihre aussagefähigen Unterlagen an Frau Fengefisch, die Ihnen auch für telefonische Vorabinformationen (Tel. 0 40 / 74 05 - 20 60) zur Verfügung steht.

EUROKAI KGaA  
Griesenwerder Damm 6, 2103 Hamburg 95



Container Terminal Hamburg

Für das Druckereibüro unseres graphischen Betriebes suchen wir einen

## Auftragsbearbeiter

sowie

## Kalkulator

mit abgeschlossener Ausbildung als Setzer oder Drucker. Alter 30-40 Jahre. Gutes Einfühlungsvermögen im Umgang mit Kunden setzen wir voraus. Die interessante und abwechslungsreiche Position wird den Anforderungen entsprechend dotiert.

Schriftliche Bewerbungen mit Lichtbild bitte an:

Greven & Bechtold GmbH, Köln  
Postfach 1009 47 · 5000 Köln 1

## Bauingenieur

Für die alteingesessene Dortmunder Niederlassung einer großen privaten Baugesellschaft suchen wir je einen

## Bauleiter Kalkulator

Es werden umfassende, langjährige Erfahrungen auf allen Gebieten des konventionellen Bauens, insbesondere Industriebau, Großbrückenbau und allgemeiner Hochbau erwartet.

Bewerbungen werden erbeten an unseren Personalabteilungsleiter, der auch zu telefonischen Vorabinformationen zur Verfügung steht.

Unternehmensberatung Dr. Witthaus GmbH

Personalberatung · Managementberatung ·  
Training · Forschung · Postfach 22 13 · 4330 Mülheim a. d. Ruhr  
Telefon (02 08) 7 69 63-65

Wir sind eine erfolgreiche und expandierende Unternehmensberatung mit Geschäftsteilen in Aachen und München. Unsere Kunden sind vorwiegend mittlere und große Unternehmen der Investitions- und Gebrauchsgüterindustrie.

Einer unserer Beratungsschwerpunkte ist die Planung und Durchführung von Rationalisierungsmaßnahmen durch Einsatz DV-gestützter Informationssysteme (PPS, BDE, CAD, CAM, CAQ, CIM).

Für diesen zukunftssträchtigen Aufgabenbereich suchen wir hochqualifizierte

## INGENIEURE INFORMATIKER und MATHEMATIKER

die neben einschlägiger Erfahrung und Betriebspraxis die Fähigkeit mitbringen, Probleme und komplexe Zusammenhänge zu analysieren, zu vereinfachen und zu lösen.

Wir erwarten von unseren neuen Kollegen

- Kreativität und Teamgeist,
- hohe Leistungsbereitschaft, Verantwortungsbewußtsein und Zuverlässigkeit,
- Kontaktfreudigkeit und sicheres Auftreten,
- Reisebereitschaft (Führerschein Kl. 3).

Wir bieten neben leistungsbezogenem Gehalt und Erfolgsbeteiligung einen krisensicheren Arbeitsplatz in einem Team hochqualifizierter Mitarbeiter, sehr viel eigenen Entscheidungsraum, bestes Betriebsklima und eine den persönlichen Belangen Rechnung tragende Vertragsgestaltung und Weiterbildungsmöglichkeit.

Bitte wenden Sie sich mit den üblichen vollständigen Bewerbungsunterlagen direkt an unseren Geschäftsführer Herrn Dr.-Ing. B. Schnabel.



Gesellschaft für Rationalisierung m.b.H.  
Niederforstbacher Str. 38, 5100 Aachen  
Telefon 02 41 / 52 00 85

Die Firma JUNGHEINRICH ANLAGEN-TECHNIK ist die Tochtergesellschaft eines weltweit aktiven Herstellers elektrisch betriebener Flurförderzeuge mit Sitz in Hamburg.

Wir sind international erfolgreich mit der Projektierung und dem Bau von Montage-, Transport- und Lagersystemen sowie der Entwicklung von Systemen zur Steuerung und Verwaltung logistischer Vorgänge.

Zum Ausbau unseres steuerungstechnischen Bereiches suchen wir Dipl.-Ingenieure der Fachrichtungen Elektronik, Elektrotechnik, Nachrichtentechnik und Technische Informatik als Entwickler für die

## Technische Software

Zu dem Aufgabengebiet gehören die Spezifikation von Mikroprozessorsteuerungen, die Entwicklung der Steuerungs-Software und deren Inbetriebnahme.

Wir wenden uns an Bewerber, die über ein breites technisches Verständnis, Lernwillen und englische Sprachkenntnisse verfügen.

Dafür bieten wir ein vielseitiges und anspruchsvolles Aufgabengebiet mit attraktiven Konditionen und guten Entwicklungschancen.

Bitte richten Sie Ihre Bewerbung an



**JUNGHEINRICH  
ANLAGEN-TECHNIK GMBH & CO. KG**

Personal- und Sozialabteilung  
Friedrich-Ebert-Damm 129, 2000 Hamburg 70

## JUNGHEINRICH

**HERMES  
VERSAND  
SERVICE**

Wir sind ein Unternehmen des OTTO VERSAND-KONZERNS und Deutschlands führendes Dienstleistungsunternehmen für die logistische und technische Betreuung von Versandhauskunden. Ein Netz von 55 Niederlassungen mit über 1.500 Mitarbeitern im gesamten Bundesgebiet sorgt für Kundennähe und Servicefreundlichkeit. Der Sitz unserer Zentrale ist Hamburg.

Zur weiteren Ergänzung unseres Personalbereiches suchen wir einen/eine berufserfahrene(n)

## Personalreferenten/in,

der/die im Team den Leiter unseres Bereiches Personal- und Ausbildungs-wesen unterstützen und Kontakte zu unseren Niederlassungen selbständig wahrnehmen soll.

Sie werden des öfteren reisen müssen.

Wir erwarten, daß sie die gesamte Palette der Personalarbeit beherrschen und über sichere Arbeitsrecht-Kenntnisse verfügen. Die wechselnden Kontakte auf unterschiedlicher Ebene und zu den regionalen Betriebsräten erfordern Flexibilität und ein hohes Maß an Akzeptanz.

Im Rahmen unserer Konzernzugehörigkeit bieten wir Ihnen großzügige Sozialleistungen und interessante Einkaufsvorteile.

Ihre Bewerbung, die uns bereits überzeugen sollte, richten Sie bitte mit Angabe des frühesten Eintrittstermines und Ihres Gehaltswunsches an unsere Personalabteilung.

Hermes Versand Service  
Alsterkrugchaussee 439, 2000 Hamburg 63  
Telefon: 040/59 10 92 37

## Bewerbung - Karriere

Vorstellungsgespräche vorbereiten, Bewerbungsunterlagen und Stellungs-suchunterlagen entwerfen, Zeugnisbeurteilung, Karriereberatung u. v. m. Wir entwickeln Ihre pers. Bewerbungsstrategie und können erzielbare Erfolge nachweisen. Termin vereinbaren oder Informationsmappe anfordern:  
Heustein 1 · Schwelm  
Bismarckring 2, 5203 Wiesbaden,  
Tel. 0 81 21 / 37 55 44

## Lehrkräfte

(Vollzeit- oder Teilzeittätigkeit) für Rechnungswesen und betriebswirtschaftliche Fächer ab 14. 4. 1986 gesucht. Voraussetzungen: Hochschulabschluss als Dipl.-Hdl. oder Dipl.-Kfm. und mehrjährige Berufserfahrung im Hotel- und Gaststättengewerbe. Angebot an staatlich anerkannter Hotelfachschule Stadthagen, Hüttenstr. 15, 3080 Stadthagen.

Wir sind eine Tochtergesellschaft der Hessischen Landesbank - Girozentrale - mit einer Bilanzsumme von DM 3 Mrd.

Für unsere Abwicklungsabteilung suchen wir den

## Team-Leiter Wertpapierabwicklung

mit mehrjähriger Erfahrung, Kenntnisse in Fremdwährungsanleihen und fachspezifische Englischkenntnisse wären von Vorteil. Als Teamleiter erhalten Sie Zeichnungsberechtigung und unterstehen dem Gesamtleiter Abwicklung für Geld-, Devisen-, Wertpapier- und Privatkundengeschäft. Unsere Umgangssprache ist deutsch.

Darüber hinaus suchen wir

## Mitarbeiter

für die Wertpapierabwicklung mit zweijähriger Erfahrung in der Wertpapierabrechnung und der Wertpapierlieferung.

Wir bitten Sie, Ihre Bewerbungsunterlagen (möglichst mit Lichtbild) an unsere Personalabteilung, Frau Decker (0 03 52 / 49 94 01-225), zu richten.

**Helaba Luxembourg**  
Hessische Landesbank International  
PERSONALABTELLUNG

1017 LUXEMBOURG  
4, Place de Paris  
BP 1702

Telephone  
49 94 01-1

Ihr Gesprächspartner **PM** Bonn  
für Führungspositionen & M Telefon 02 28 / 2603-0

**Wir bieten Topberatern ein herausforderndes und autonomes Aufgabenfeld**

Als einer der großen und bedeutenden Verbände im Bankbereich haben wir im Rahmen unserer Unternehmenspolitik schon frühzeitig die Weichen für eine optimale Weiterentwicklung der Wettbewerbsfähigkeit unserer Mitglieder gestellt. Zur weiteren Ausgestaltung und Verfolgung unserer ehrgeizigen Zielsetzung suchen wir daher für den zentralen Geschäftsbereich Sie als

**Seniorberater Banken - Consulting**

- Folgende Voraussetzungen und Aufgabenschwerpunkte erwarten wir von Ihnen:
- Profunde Erfahrungen als Bankfachmann in Leitungsfunktionen auf der Basis eines einschlägigen Studiums
  - Abgesicherte Kenntnisse im Bankgeschäft und in der Bankbetriebswirtschaft sowie in Organisation und/oder EDV
  - Befähigung zur Steuerung und Realisierung komplexer Beratungsprojekte
  - Ausgeprägte Persönlichkeit mit Überzeugungsstärke sowie Befähigung zur Führung qualifizierter Mitarbeiter

Für diese anspruchsvolle Aufgabe ist es unabdingbar, daß Sie als erfahrener Bankfachmann über eine umfangreiche Bankpraxis in einem Kreditinstitut verfügen.

Leitungs- und Führungserfahrung ist ebenfalls unerlässlich. Ideal wäre, wenn Sie neben dem Hochschulabschluß evtl. organisationsinterne Abschlüsse mitbringen oder sogar über Bankberatungspraxis als Projektleiter verfügen. Es erscheint uns jedoch wesentlich, daß Sie neben hervorragender fachlicher Fundierung insbesondere über eine ausgeprägte Persönlichkeit verfügen. Der Aufgabenstellung entsprechend sollten Sie mobil sein. Vom Alter würden Sie am besten zu uns passen, wenn Sie über 30

Personal & Management Beratung  
Wolfram Hatesaul GmbH

Jahre alt wären. Dienstort: unseres Unternehmens ist eine attraktive Großstadt in Nordrhein-Westfalen. Wir wissen, daß der in Frage kommende Führungskräftekreis relativ klein ist. Wir bieten Ihnen daher die Chance, sich im Vorfeld Ihrer Entscheidungsbildung risikolos zu informieren. Bitte wenden Sie sich an unseren Berater, Herrn Friederichs, den Sie unter der Rufnummer 02 28/2603-112 erreichen. Nach 18.00 Uhr und am Wochenende wählen Sie bitte die Rufnummer der Zentrale 02 28/2603-0. Ihre aussagefähigen Bewerbungsunterlagen (tabellarischer Lebenslauf, Lichtbild, Zeugniskopien, Gehaltsangabe, frühester Eintrittstermin) senden Sie bitte unter der Kennziffer 1/30220 an die Personal & Management Beratung Wolfram Hatesaul GmbH, Poppelsdorfer Allee 45, 5300 Bonn 1. Die strikte Einhaltung von Sperrvermerken sowie absolute Vertraulichkeit sichern wir Ihnen zu.

Ihr Gesprächspartner **PM** Bonn  
für Führungspositionen & M Telefon 02 28 / 2603-0

**Bei uns ist Personalarbeit eine aktive, gestaltende Aufgabe**

Wir sind ein sehr erfolgreiches Unternehmen und produzieren hochwertige Konsumgüter für einen speziellen Bereich, die wir mit einer großen, dezentralen Vertriebsorganisation an den Markt bringen. Unsere Unternehmens-, Produkt- und Vertriebspolitik orientiert sich an Marktbedürfnissen, die auch für die Zukunft erhebliche Erfolge versprechen. Dabei ist die optimale Auswahl, Förderung und Betreuung unserer Mitarbeiter ein fester Bestandteil unserer Unternehmensphilosophie. Deshalb übertragen wir Ihnen als

**Leiter Personalwesen**

eine zentrale Aufgabe in unserem Hause. Wir wollen einem jüngeren, engagierten Personalfachmann die Chance geben, diese attraktive Gestaltungsaufgabe selbstständig zu verantworten. Um uns zu überzeugen, müssen Sie den folgenden Anforderungsprofil gerecht werden:

- Erfahrung in allen Aufgaben des klassischen Personalwesens und sichere Beherrschung der hierzu notwendigen Instrumente
- Sicherheit bei der Suche und Auswahl von neuen Mitarbeitern
- Engagement und Kreativität im Bereich der systematischen Personalentwicklung mit dem Ziel, qualifizierte Mitarbeiter langfristig an das Unternehmen zu binden
- Aktive Unterstützung der Geschäftsführung in allen Fragen der Personalplanung entsprechend der zukünftigen Ausrichtung unseres Unternehmens

Damit Sie uns auf den vorgenannten Aufgabengebieten langfristig überzeugen können, müssen Sie natürlich alle neuzeitlichen Methoden im Bereich des Personalmanagements kennen und angewendet haben. Diese Voraussetzung erfüllt unserer Ansicht nach am besten ein Bewerber mit kaufmännischem Background und Praxiserfahrung - idealerweise in einem dezentral organisierten Unternehmen. Daß für den Erfolg in der Personalarbeit Ihr Einfühlungsvermögen, Ihre Kontakt- und Überzeu-

Personal & Management Beratung  
Wolfram Hatesaul GmbH

gungsfähigkeit unabdingbar sind, müssen wir Ihnen als Fachmann nicht erklären. Die Selbständigkeit und Vielfältigkeit der Position sowie die Ausstattung und Rahmenbedingungen sollten attraktiv genug sein, um einen ehrgeizigen Personalfachmann, der ca. Mitte 30 sein sollte, zu veranlassen, sich mit der von uns beauftragten Personal & Management Beratung Wolfram Hatesaul GmbH, Poppelsdorfer Allee 45, 5300 Bonn 1, in Verbindung zu setzen. Ihre aussagefähigen Bewerbungsunterlagen senden Sie bitte unter Angabe der Kennziffer 1/41 899 an die vorgenannte Adresse. Unser Berater, Herr Hetzel, gibt Ihnen gerne unter seiner Rufnummer 02 28/2603-31 weitere Informationen. Die Berücksichtigung von Sperrvermerken sowie absolute Vertraulichkeit werden Ihnen zugesichert.

Ihr Gesprächspartner **PM** Bonn  
für Führungspositionen & M Telefon 02 28 / 2603-0

**Chance für einen engagierten Techniker im Vertriebsmanagement**

Innerhalb einer weltweit tätigen Unternehmensgruppe sind wir im Bereich der Fußböden- und Betonanierungssysteme aufgrund unserer Jahrzehntelangen Erfahrung ein erfolgreicher Anbieter für die komplette Palette der Baustoffe und verwandter chemischer Produkte der Bauindustrie. Die Ausweitung unseres Verkaufsprogramms erfordert die Anpassung unserer Verkaufsorganisation an geographische Gegebenheiten des Marktes. Hierzu suchen wir den fachlich kompetenten verkäuferisch-dynamischen und von der Persönlichkeit überzeugenden

**Gebietsverkaufsleiter - NRW -**

der seine eigenständige und konsequente Kundenbetreuung erfolgreich in entsprechenden Vertriebsergebiete umsetzen soll. Hierzu erwarten wir von Ihnen:

- Erfolgreiche Übernahme der vorhandenen Kundenstruktur und optimalen Ausbau durch intensive Akquisitionsbemühungen
- Fundierte technische Beratung in der Anwendung und im Einsatz unserer Produkte
- Ergebnisorientierte unternehmerische Einstellung zur Aufgabe durch Erreichen der vereinbarten Verkaufsziele

Wir stellen uns vor, daß Sie zwischen 35 und 45 Jahre alt sind, durch eine qualifizierte Ausbildung allgemeines bautechnisches Wissen nachweisen können und über

mehrere Jahre Erfahrung im beratungsintensiven technischen Vertrieb verfügen. Darüber hinaus erwarten wir von Ihnen die kaufmännische Betreuung sämtlicher Projekte einschließlich objektspezifischer Preiskalkulationen und Angebote sowie die Baustellenaufwicklung. Wegen unserer internationalen Aktivitäten sollten Sie englische Sprachkenntnisse mitbringen. Die vertraglichen Leistungen und das Einkommen werden sich erfolgsorientiert entwickeln.

Personal & Management Beratung  
Wolfram Hatesaul GmbH

Wenn Sie zukunftsorientiert Ihren beruflichen Weg im technischen Vertriebsmanagement sehen, dann erwarten wir Ihre aussagefähigen Bewerbungsunterlagen (tabellarischer Lebenslauf, Lichtbild, Zeugniskopien, frühester Eintrittstermin, Gehaltsangabe) unter der Kennziffer 1/50 310 an die von uns beauftragte Personal & Management Beratung Wolfram Hatesaul GmbH, Poppelsdorfer Allee 45, 5300 Bonn 1. Unser Berater, Herr Steinmetz, steht Ihnen unter der Rufnummer 02 28/2603-116 - nach 18.00 Uhr und am Wochenende wählen Sie bitte die Rufnummer unserer Zentrale 02 28/2603-0 - für weitere Informationen zur Verfügung. Selbstverständlich sichern wir Ihnen zu, daß wir Ihre Kontaktaufnahme höchst diskret behandeln und Ihre eventuellen Sperrvermerke strikt berücksichtigen werden.

Ihr Gesprächspartner **PM** Bonn  
für Führungspositionen & M Telefon 02 28 / 2603-0

**Nutzen Sie als Marketingprofi diese Karrierechance**

Wir sind der führende Hersteller in einem weiter wachsenden Marktsegment des Food-Marktes. Basis unseres Erfolges ist ein konsequent zielgruppenspezifisches Produkt- und Serviceangebot. Für die selbständige Führung eines für unser Unternehmen besonders wesentlichen Produktbereichs auf nationaler Ebene suchen wir Sie als

**Product-Manager**

Ihr Aufgabenbereich ergibt sich schlüssig aus dem „klassischen“ Profil des Product-Managers im Markenartikelsektor:

- Konzipierung und Durchsetzung unserer Marketingstrategien in allen Facetten und unter Einsatz aller verfügbaren Marketinginstrumentarien
- Ständige Marktbeobachtung und Impulse für die Weiterentwicklung der Produktpalette
- Pflege unseres Produkt- und Serviceprogramms mit Impulsen im Werbe- und Verkaufsförderungsbereich
- Optimale Gewährleistung einer permanenten Zusammenarbeit zwischen Marketing und Verkauf

Wir stellen uns vor, daß Sie Ihre Marketingfähigkeiten nicht nur aus der theoretischen Ausbildung, sondern aus ersten erfolgreichen Praxisjahren als JFM oder PM

beziehen. Ihre Branchenerfahrung sollte innerhalb des Konsumgütersektors den Food- bzw. Gemüßmittelmarkt, im Idealfall den Tiefkühlkostbereich abdecken. Sie treffen bei uns auf eine aktive Mannschaft, die sich durch Flexibilität und kooperativen Führungsstil auszeichnet. Wenn Sie in einem renommierten und wirtschaftlich starken Unternehmen in entscheidender Position mitarbeiten wollen, ist dies eine interessante Chance für Sie.

Personal & Management Beratung  
Wolfram Hatesaul GmbH

Sollte Sie diese Aufgabe reizen, so setzen Sie sich mit unserem Berater, Herrn Hetzel, in Verbindung. Er kann Ihnen weitere, über die Anzeige hinausgehende Informationen unter der Rufnummer 02 28/2603-118 geben. Nach 18.00 Uhr und am Wochenende wählen Sie bitte die Rufnummer unserer Zentrale 02 28/2603-0. Ihre aussagefähigen Bewerbungsunterlagen (tabellarischer Lebenslauf, Lichtbild, Zeugniskopien, frühester Eintrittstermin, Gehaltsangabe) senden Sie bitte unter Angabe der Kennziffer 1/40 340 an die von uns beauftragte Personal & Management Beratung Wolfram Hatesaul GmbH, Poppelsdorfer Allee 45, 5300 Bonn 1. Gehen Sie bitte davon aus, daß Sie durch die konsequente Berücksichtigung von Sperrvermerken und die absolut vertrauliche Behandlung Ihrer Unterlagen die Chance haben, sich risikolos zu bewerben.

Ihr Gesprächspartner **PM** Bonn  
für Führungspositionen & M Telefon 02 28 / 2603-0

**Zu uns passen Sie, wenn Sie fachlich und persönlich Überdurchschnittliches bieten**

Wir sind ein junges, absolut erfolgs- und zukunftsorientiertes Unternehmen, das sich mit technischen Spitzenprodukten in einem dynamisch wachsenden Markt rasant entwickelt hat. Unser weiteres Wachstum ist programmiert und basiert auf zwei wesentlichen Faktoren: Zum einen sichern wir uns durch eine konsequente Forschungs- und Entwicklungspolitik permanent technisch führendes Know-how, zum anderen setzen wir nicht auf Hierarchie und Bürokratie, sondern auf eine absolut unternehmerische Ausrichtung jedes einzelnen Mitarbeiters. Dies gilt insbesondere auch für den

**Sales Engineer High-tech**

den wir zur Verstärkung unserer qualifizierten Vertriebsmannschaft suchen. Sie passen zu uns, wenn Sie folgende Voraussetzungen erfüllen:

- Qualifizierte ingenieurwissenschaftliche Ausbildung, bevorzugt Verfahrenstechnik, Maschinenbau oder Chemie
- Kontakstarke, überzeugende Persönlichkeit in der Beratung bei anwendungs-technischen und wirtschaftlichen Fragen
- Unternehmerische Grundeinstellung mit der Bereitschaft, Verantwortung zu übernehmen und im Rahmen großzügig geschnittener Kompetenzen selbständig zu agieren

Wenn Sie ca. 30 Jahre alt sind und über technische Qualifikationen als Ingenieur, Wirtschaftsingenieur oder Techniker verfügen und den beratungsintensiven Vertrieb anspruchsvoller technischer Produkte als Herausforderung ansehen, bieten wir Ihnen eine Aufgabe, die Ihnen Spaß machen wird und bei der sich Ihre Leistung auch finanziell lohnen wird.

Wenn Sie die Chance, die sich in unserem Unternehmen für Sie bietet, erkennen, dann setzen Sie sich bitte mit der von uns beauftragten Personal & Management Beratung Wolfram Hatesaul GmbH in Verbindung. Ihre aussagefähigen Bewerbungsunterlagen (tabellarischer Lebenslauf, Lichtbild, Zeugniskopien, frühester Eintrittstermin, Gehaltsangabe) senden Sie bitte unter Angabe der Kennziffer 1/42 429 an die Personal & Management Beratung Wolfram Hatesaul GmbH, Poppelsdorfer Allee 45, 5300 Bonn 1. Unsere Berater, die Herren Hetzel und Keuendorf, stehen Ihnen unter der Rufnummer 02 28/2603-118 zur Verfügung. Nach 18.00 Uhr und am Wochenende wählen Sie bitte die Rufnummer unserer Zentrale 02 28/2603-0. Absolute Vertraulichkeit und die konsequente Berücksichtigung von Sperrvermerken sichern wir Ihnen zu.

## Zielgruppe Handel

Als deutsche Vertriebsgesellschaft eines international erfolgreich operierenden und diversifizierenden Konzerns bieten wir dem Handel Produktsysteme, für die es sehr gute Argumente gibt. Die beiden wesentlichen sind Kostensenkung und Verkaufsförderung. Mit hoher Technologie, ausgereifter Qualität und einem kundennahen Service werden wir auch in Zukunft unsere starke Marktposition sichern und weiter ausbauen.

Zur Betreuung unserer expansiven Produktlinie „Maschinenlesbare Etiketten und Systeme“ suchen wir einen

## Vertriebsbeauftragten Nord

mit Sitz im Raum Hamburg/Hannover. Ihnen wollen wir die regionale Vertriebsverantwortung für unsere zukunftsweisenden Produkte übertragen. Ihre Aufgabenstellung ist insoweit außergewöhnlich, als sie von der Festigung unserer Marktposition bis hin zur Suche nach neuen Anwendungs- und Einsatzmöglichkeiten unserer Geräte und Etiketten in Handel und Industrie reicht.

Deshalb sollten Sie nach Möglichkeit Kenntnisse über den Einsatz maschinenlesbarer Etiketten besitzen und einige Jahre Praxis im Vertrieb, vorzugsweise im Großkunden- oder Industriebereich, nachweisen können.

Wenn Sie es gewohnt sind, Umsatz- und Ergebnisziele mit systematischer Arbeitsweise, Ehrgeiz und Durchsetzungsstärke zu realisieren, dann bieten wir Ihnen das Umfeld für Ihre weitere Karriere. In einem persönlichen Gespräch präsentieren wir Ihnen gern unser Unternehmen, die Produkte, unsere Marketingkonzepte und Vertriebsstrategien sowie Ihre Einkommens- und Entwicklungsmöglichkeiten. Zuvor sollten Sie uns Ihren tabellarischen Werdegang mit Zeugniskopien, Lichtbild, der Angabe Ihrer Einkommensvorstellung und des frühesten Eintrittstermins zusenden.

Ihre Zuschrift erreicht uns direkt unter Kennziffer 33323 über den Chiffre-Dienst unserer Berater, die für telefonische Vorabinformationen gerne zur Verfügung stehen.



**Konstroffer & Partner Personalmarketing KG**  
Postf. 180240, 6000 Frankfurt, ☎ 069/590643

Wir sind ein mittelständisches Unternehmen des hochspezialisierten Maschinen- und Anlagenbaus, landschaftlich schön gelegen in einer Großstadt des westlichen Ruhrgebiets (ca. 100 Mitarbeiter). Von unserer Produktion (insbesondere Einzel-, aber auch Kleinserienfertigung) exportieren wir über die Hälfte in alle Länder der Welt.

Für unsere gesamte Fertigung einschließlich Montage suchen wir den

## Betriebsleiter - Ingenieur -

Unser neuer Mitarbeiter, der der Geschäftsführung direkt unterstellt ist, sollte etwa 35 - 40 Jahre alt sein und umfangreiche Erfahrungen im Bereich der Zerspanung und Montage in einem Maschinenbau-Unternehmen besitzen. Nach entsprechender Einarbeitung in unser Produktionsprogramm soll er für einen reibungslosen Ablauf in der Fertigung mit modernen Werkzeugmaschinen und in der Montage verantwortlich zeichnen. Englische Sprachkenntnisse sollten vorhanden sein.

Diese Position verlangt gleichermaßen fachliche und menschliche Führungsqualitäten mit entsprechender Flexibilität, Bereitschaft zur Kooperation und Mitwirkung bei konstruktiven und produktionstechnischen Problemlösungen.

Näheres können Sie in einem unverbindlichen und vertraulichen Telefonat erfahren; rufen Sie einfach an und informieren Sie sich: 02 01 / 47 27 40 - oder schicken Sie eine aussagefähige Bewerbung an unsere Personalberatung

E. Meller Personalberatung

*Meller*

Waldsaum 57 · 4300 Essen 1

## Werkzeugmaschinenbau - Raum Hamburg

Wir sind ein traditionsreiches Unternehmen des Werkzeugmaschinenbaus mit einer international anerkannten Spitzenstellung im Einsatz modernster Technologien. Durch die Sicherung eines stets hohen Qualitätsniveaus haben wir heute in unserem Bereich einen bedeutenden Marktanteil. Auf diesem expandierenden und stark exportorientierten Markt wollen wir unsere Stellung durch eine konsequente technische Innovation noch weiter ausbauen. Zur Verstärkung unseres mittleren Managements suchen wir

## Maschinenbau-Ingenieure

als

### Gruppenleiter Vorrichtungskonstruktion

Die bestehende Konstruktionsgruppe muß aufgrund unserer Marktposition personell wachsen, so daß wir außer den fachlich zu fordernden Kenntnissen insbesondere auch praxisbewährte Führungsbefähigung bei dem Gruppenleiter voraussetzen müssen.

Im einzelnen werden Berufserfahrung in folgenden Arbeitsbereichen erwartet:

- Mechanik
- Steuerungstechnik
- Hydraulik
- Pneumatik

Bewerbungen bitte mit Kennzeichen „09W“

### Gruppenleiter in der Entwicklung und Konstruktion

mit folgenden Schwerpunktaufgaben:

- Entwicklung und Konstruktion von Peripheriekomponenten für Werkzeugmaschinen (z. B. Werkstücke und Werkzeugwechseleinheiten)
  - Ausarbeitung von diesbezüglichen Angeboten (technisch und kalkulatorisch)
  - Erstellen von vollständigen Fertigungsunterlagen.
- Voraussetzen müssen wir Erfahrungen im Maschinenbau, Kenntnisse der modernen Antriebstechnik (lage-regelte Servoantriebe, CNC-Steuerungstechnik) sowie Hydraulik-/Pneumatik-Erfahrungen, außerdem gute englische Sprachkenntnisse.

Bewerbungen bitte mit Kennzeichen „10W“

Wir sind ein wirtschaftlich gesundes Unternehmen und bieten unseren Mitarbeitern leistungsgerechte Bezüge, überdurchschnittliche Sozialleistungen sowie aktive, auch finanzielle Unterstützung bei der Wohnraumbeschaffung.

Richten Sie bitte Ihre entsprechend gekennzeichnete Bewerbung mit Lebenslauf, Zeugniskopien, Lichtbild sowie Angaben über Gehaltsvorstellung und Eintrittsmöglichkeit an den von uns beauftragten

## Personalberater Dipl.-Psych. Hermann Fischer 6900 Heidelberg 1 - Zum Steinberg 47

der für Diskretion und Beachtung etwaiger Sperrvermerke bürgt.

## Führender Autoimporteur verstärkt Aktivitäten in Deutschland

Als einer der führenden Automobilimporteure vertreten wir in Deutschland eine Automobilmарke mit hoher Marktakzeptanz und einer breiten, maßgeschneiderten zielgruppenorientierten Modellpalette.

Wir wollen - auf gesunder Basis - weiter nach vorn und brauchen daher für diverse regionale Gebiete in Deutschland qualifizierte, mobile

## absatzorientierte Händler-Berater

Die Aufgabenschwerpunkte liegen in der Betreuung und Beratung unserer Händler mit dem Ziel der Erreichung der Absatzvorgaben und Erfolgsstabilisierung.

Diese verantwortungsvolle, sehr interessante Tätigkeit fordert von Ihnen eine fundierte kaufmännische Ausbildung (möglichst BWL-Studium) und einige Jahre erfolgreiche Berufspraxis in absatzorientierten Bereichen (Automobilhandel wäre ideal, ist aber nicht Bedingung).

Darüber hinaus erwarten wir viel Engagement, hohe Mobilität, Verhandlungsgeschick und Überzeugungskraft.

Dafür bieten wir Ihnen zukunftsorientierte Arbeitsplätze, ständige Aus- und Weiterbildung, gekoppelt mit realen Aufstiegschancen und akzeptable Konditionen (z. B. Privatnutzung eines Firmenwagens).

Sicher reizt Sie diese Herausforderung. Dann schicken Sie bitte Ihre komplette Bewerbung unter Kennziffer 2130 an die von uns beauftragte Personalwerbe Union GmbH. Diskretion ist gewährleistet.

Personalwerbe  
Union GmbH  
Personal-Management-  
Beratung  
Einsbütteler  
Straße 64-66  
2000 Hamburg 50  
Telefon (040) 4 30 10 45

**PERSONALWERBE  
UNION**

## Der Personalberater der Verkehrswirtschaft

Zu unserer Speditions-Gruppe zählen mehr als 30 Tochtergesellschaften im In- und Ausland. Gesucht wird für die Holding in HAMBURG der

## kaufm. Geschäftsführer

Unterstellt sind die Bereiche Rechnungswesen, Controlling und Datenverarbeitung. Einzelaufgaben sind u. a. das Cash-Management, die Kontrolle der regionalen Rechnungswesen, die Konzernrechnungslegung in Abstimmung mit den Wirtschaftsprüfungsgesellschaften sowie die Kosten- und Budgetkontrolle des Unternehmens.

Mit dieser Aufgabenstellung wenden wir uns an einen praxiserfahrenen Bewerber zwischen 45 und 55 Jahren, der bereits in vergleichbarer Position erfolgreich tätig war und auch das Engagement im Detail nicht scheut. Ein betriebswirtschaftliches Studium wäre wünschenswert. Persönliche Anforderungen sind Durchsetzungsfähigkeit, Einsatzbereitschaft, absolute Integrität und ein hohes Maß an Führungsqualifikation.

Die Dotierung entspricht den hohen fachlichen und persönlichen Erwartungen. Der Stelleninhaber berichtet direkt dem geschäftsführenden Gesellschafter.

Das Unternehmen, das uns beauftragt, bittet Sie, Ihre aussagefähige Bewerbung an unsere Anschrift 2000 Hamburg 74, Schiffbeker Weg 20, zu richten. Absolute Vertraulichkeit ist selbstverständlich. Erste Vorinformationen können Sie von Herrn Hertzog oder Herrn Westerheide Mo. bis Fr. von 9 bis 17 Uhr unter Tel. 0 40 / 7 32 02 59 und Sonntag von 10 bis 12 Uhr unter Tel. 0 40 / 7 13 20 53 erhalten.

Es lohnt immer, mit einem spezialisierten Personalberater Kontakt zu haben.

**Elmar Hertzog**  
Hamburg-Zürich

**Unternehmensberatung  
Verkehr und Logistik**

## DIE SPEZIALISTEN FÜR TECHNISCHE FÜHRUNGSKRÄFTE

Als erfolgreiches Unternehmen einer bedeutenden deutschen Firmengruppe mit Sitz in Hamburg entwickeln, produzieren und vertreiben wir Papierverarbeitungs-Maschinen. Im Rahmen unserer weiteren Expansion brauchen wir für die technische und organisatorische Leitung eines unserer wichtigsten Betriebszweige Sie, den zukünftigen

## Leiter Endmontage

### Maschinenbau

Der Betriebsleitung direkt unterstellt, sollen Sie nach einer intensiven Einarbeitung für die Führung einer qualifizierten Mannschaft von rund 200 Mitarbeitern und die vielfältigen Aufgaben der komplexen Montage von Sondermaschinen verantwortlich sein. Als junger, praxisorientierter Ingenieur des Maschinenbaus, der Fertigungstechnik oder vergleichbaren haben Sie bereits erste Berufserfahrung in ähnlicher Position, wobei ein engagierter Nachwuchsmann der zweiten Linie ebenfalls gute Chancen hat. Sie besitzen Durchsetzungsvermögen und Führungsgeschick, haben einen methodischen Arbeitsstil und planerisches Geschick. Gute Englischkenntnisse und Grundkenntnisse in Betriebswirtschaft und EDV sollten für Bild stehen. Senden Sie bitte Ihre vollständigen Bewerbungsunterlagen unter L 8196 an die von uns beauftragte Unternehmensberatung in Hamburg, oder rufen Sie dort einfach an. Herr Dipl.-Ing. Langholz bürgt für objektive Information und absolute Diskretion.

UNTERNEHMENSBERATUNG 2000 Hamburg 61 · Schippelweg 63 F · 040/551 30 11  
4000 Düsseldorf 1 · Friedrichstraße 91 · 02 11/34 57 17  
DR. KRÄMER BDP 7000 Stuttgart 1 · Mönchstraße 36 · 07 11/257 11 42

## Führungsposition in einem erfolgreichen expandierenden Unternehmen

U-BIX International, einer der führenden und erfolgreichsten Anbieter von Kopiergeräten und Kopiersystemen, hat sich 1986 und in den kommenden Jahren viel vorgenommen. Ausgereifte Produkte und engagierte Mitarbeiter sind die Basis unseres Erfolges.

Für unser Vertriebsbüro in Frankfurt suchen wir einen

### Kundendienstleiter

In dieser Führungsposition besteht Ihre Aufgabe nicht nur in der Personalführung und im Einsatz Ihrer 55 Mitarbeiter, sondern ein wesentlicher Teil Ihrer Aufgabe wird der Kontakt und die Betreuung unseres Fachhandels sein - als kompetenter Gesprächspartner bei Kundendienst-Themen.

Weitere Aufgaben sind: Mitwirken in Fach-Arbeitskreisen und Durchführen interner und externer Meetings. Sie sollten Kenntnisse des Lager- und Ersatzteilwesens besitzen. Ein Dienstwagen steht Ihnen zur Verfügung.

Wenn Sie sich diese Führungsposition zutrauen, wenden Sie sich bitte schriftlich mit allen Unterlagen, frühestem Eintrittstermin und Gehaltsvorstellung an:

Herrn Groth, Personalleiter, U-BIX International GmbH  
Frankenstraße 12, 2000 Hamburg 1.

# U-BIX KOPIERER

Wir stellen verschleißfeste nickel- und kobaltbasierende Legierungen nach verschiedenen Gießverfahren her.

Wir suchen einen

## Gießerei-Ingenieur (TH oder FH)

als Leiter unserer Gießerei.

Ein Ingenieur, der über mehrjährige Berufserfahrung in der Produktion verfügt, entspricht unseren Vorstellungen.

Wir erwarten eine initiative, durchsetzungsstarke Persönlichkeit, die Mitarbeiter zielorientiert führen und überzeugen kann. Eine unternehmerische und wirtschaftliche Denkweise sowie die Bereitschaft, sich um Details zu kümmern, runden das Bild ab.

Es erwartet Sie eine sehr selbständige Position, die dementsprechend dotiert ist.

Ihre aussagefähige Bewerbung unter Angabe Ihrer Gehaltsvorstellung und des frühesten Eintrittstermins richten Sie bitte an:

DEORO STELLITE GmbH  
Postfach 5 20  
5400 Koblenz

### Hochspannungstechnik aus Kassel

Wir planen und bauen im Werk Kassel für in- und ausländische Kunden hochspannungs-

technische Anlagen zur Energieverteilung.

## Dipl.-Kaufmann Dipl.-Wirtschaftsingenieur (FH)

Zur Verstärkung des kaufmännischen Bereichs suchen wir einen

Diplom-Kaufmann. Sein Aufgabengebiet umfasst die Intensivierung betrieblicher Kontrollfunktionen sowie die Durchführung betriebswirtschaftlicher Analysen. Darüber hinaus soll er an der kurz-, mittel- und langfristigen Planung mitwirken. Ebenfalls suchen wir einen Dipl.-Wirtschaftsingenieur für die kaufmännisch-technische Erstel-

lung von Vorkalkulationen und Kostenvergleichen.

Wenn Sie unsere Angebote interessieren und Sie Näheres darüber erfahren möchten, so senden Sie bitte Ihre vollständigen Bewerbungsunterlagen an:

AEG Aktiengesellschaft  
Energietechnik  
Personalabteilung  
Lilienthalstr. 150  
3500 Kassel

Technologien von AEG: elektrische und elektronische Geräte, Systeme und Anlagen für Kommunikation und Information, für Industrie- und Energietechnik, für Verteidigung und Verkehr, für Büro und Haushalt.

# AEG

## Thema: pH-Meß- und -Regelgeräte für den betrieblichen Einsatz

Die in Rede stehende Position ist so außergewöhnlich und vielseitig, daß sie einen Herrn erfordert, in dem technischer Sensus, Applikationsvermögen und verkäuferische Begabung zur Synthese werden. Rein fachlich muß er in der Welt der Meß- und Regelsysteme zu Hause sein. Vorrangig anwendungsorientiert - denn entwickelt ist bereits alles. Das breite Verantwortungsspektrum umfaßt vielmehr

- Adaption und Projektierung
- Applikation und Verkauf

einer in ausländischen Märkten bereits bestbewährten Gerätekonfiguration modernster Generation, die nun auch in Deutschland zu etablieren ist. Damit wird Ihnen zwar kein gemachtes Bett, aber eine Aufgabenpalette anvertraut, die eine selten gebotene Profilierung gestattet. Dies alles unter dem Schirm, dem Renommee und der Wirtschaftskraft einer auch Ihnen bekannten europäischen Industriegruppe. Über die pekuniäre Ausstattung werden in Anbetracht der Aufgabenstellung nicht viele Worte zu verlieren sein.

Zuschriften sind nur von Herren sinnvoll, die sich adäquaten Fundus in der Meß- und Regel- oder chemischen Verfahrenstechnik erworben haben. Bitte nicht ohne: kurze Darstellung der jetzigen Verantwortungsbreite, Werdegang in Stichworten, Zeugniskopien, Handschreiben, Lichtbild, Angabe der Fremdsprachen, Einkommensvorstellungen und Eintrittstermin. Die beauftragte Industrieberatung wird eventuelle Sperrvermerke korrekt beachten, so daß Sie unbesorgt Kontakt aufnehmen können. Postanschrift: 8022 Grünwald-München, Postfach 3 20, Telefon 0 89 / 64 90 91.

UNTERNEHMENSBERATUNG  DER INDUSTRIEPRAKTIKER  
HANS-GEORG SCHU MÜNCHEN-GRÜNWARD

## Jüngerer Textil-Ingenieur: Abteilungsleiter in spe

Diese höchst selten gebotene Perspektive zeigt Ihnen ein renommiertes und marktführendes Unternehmen der Textilveredelung auf. Nicht zuletzt aufgrund unserer Produktionsbreite, die Stückfärberei und -veredelung der verschiedensten Materialien und Gewebe umfaßt, werden Sie Ihren Erfahrungshintergrund ergänzen bzw. abrunden können. Sie müssen wissen, was Sie wollen, denn -

## jeder ist seines Glückes Schmied

Nach Assistenz-Funktionen - sei es in der Betriebsleitung oder im Labor - werden Sie sich für Führungsaufgaben prädestiniert haben. Das alles in fachlich exzellentem und menschlich gewiß sehr angenehmem Umfeld. Das persönliche Gespräch mit uns ist für Sie sicherlich eines der interessantesten, das Sie bisher geführt haben. Sie wissen ja - jeder ist seines Glückes Schmied.

Textil-Ingenieure mit einiger Praxis - aber auch hochqualifizierte Berufsanfänger -, die auf ein sicheres Pferd setzen wollen, werden um die entsprechenden Angaben und Unterlagen gebeten. Bitte nicht ohne: kurze Darstellung der jetzigen Verantwortungsbreite, Werdegang in Stichworten, Zeugniskopien, Handschreiben, Lichtbild, Einkommensvorstellungen und Eintrittstermin. Wir wünschen Falmeß bei der Kontaktaufnahme und erbiten Ihre Zuschrift deshalb an die Chiffreabteilung der beauftragten Industrieberatung, die eingeschaltet ist, um eventuelle Sperrvermerke korrekt zu beachten, so daß Sie unbesorgt Kontakt aufnehmen können. Postanschrift: 8022 Grünwald-München, Postfach 3 20.

UNTERNEHMENSBERATUNG  DER INDUSTRIEPRAKTIKER  
HANS-GEORG SCHU MÜNCHEN-GRÜNWARD

## Leitender Kopf für Maschinenwahl, Produktionsoptimierung, Instandhaltung, Betriebssicherheit, Energie und Umwelt

Im Klartext: Unser anwendungstechnischer Bereich, unsere AV und die Produktion liegen in bewährten Händen. Was wir suchen, ist ein Mann, der - in Harmonie mit den Vorgenannten - das technische Gewissen für den gesamten Betriebsorganismus darstellen kann. Zufolge der eingangs genannten Stichworte haben Sie nur noch zu prüfen, ob Sie über den erforderlichen technischen Horizont tatsächlich verfügen. Wenn dem so ist, sehen wir in Ihnen den

## Maschinenbau-Ingenieur der alles optimal laufen läßt

und auf seinen Schultern auch mögliche Fehler trägt. Damit haben wir uns eigentlich schon verstanden: Ihre bisherige Branche ist uns weniger bedeutend, als Ihre Umstellungsfähigkeit. Wichtig scheint uns aber zu sein, daß Sie für einen beachtlichen Millionenetat der Geschäftsleitung direkt verantwortlich sein können. Dies bedingt Tiefgang, technisch schlechthin, aber auch betriebswirtschaftlich. Wir wünschen uns eine Idealiehe und bitten Sie, uns wissen zu lassen, was Sie für eine solche einbringen können. Übrigens werden Ihnen fast 50 bewährte Mitarbeiter unterstellt sein. Wir werden weitersehen! Das Domizil unseres festfundierten, marktführenden deutschen Klienten ist übrigens im Rheinland.

Ingenieure, die im genannten Metier tatsächlich Wesentliches zu sagen haben, werden um die entsprechenden Angaben und Unterlagen gebeten. Bitte nicht ohne: kurze Darstellung der jetzigen Verantwortungsbreite, Werdegang in Stichworten, Zeugniskopien, Handschreiben, Lichtbild, Einkommensvorstellungen und Eintrittstermin. Die beauftragte Industrieberatung wird eventuelle Sperrvermerke korrekt beachten, so daß Sie unbesorgt Kontakt aufnehmen können. Postanschrift: 8022 Grünwald-München, Postfach 320, Telefon 0 89 / 64 90 91.

UNTERNEHMENSBERATUNG  DER INDUSTRIEPRAKTIKER  
HANS-GEORG SCHU MÜNCHEN-GRÜNWARD

Wir sind die Selbstverwaltungskörperschaft eines freien Berufs mit Sitz in NRW und suchen zur Unterstützung der Geschäftsführung einen jungen

## Diplom-Kaufmann

Alter bis etwa 30 Jahre, mit steuerrechtlich und juristisch ausgerichtetem Studiengang und möglichst einschlägiger praktischer Erfahrung. Ein Schwerpunkt der Tätigkeit wird zunächst in der org. Vorbereitung und Durchführung von Aus- und Fortbildungsmaßnahmen liegen. Die Stelle erfordert besondere Einsatzbereitschaft, Flexibilität und Organisationstalent.

Ihre Bewerbung richten Sie bitte mit den üblichen Unterlagen, Lichtbild und Gehaltswunsch unter Z 9339 an WELT-Verlag, Postfach 10 08 64, 4300 Essen.

## Verkaufsingenieur Klimakälte

Wir sind einer der bedeutendsten Anbieter von Kälte- und Klimaanlagen sowie -komponenten in der Bundesrepublik Deutschland, eine Tochtergesellschaft zweier multinationaler Unternehmensgruppen.

Wir suchen für den Großraum Hamburg einen erfolgsgewohnten, kundensorientierten Ingenieur oder Techniker, der in der Lage ist, Systemlösungen im Sinne der Kundenwünsche mit der Basisunterstützung eines technologie- und marketingbewußten Stammhauses zu lösen.

Sind Sie vertriebsorientiert, in der Kälte- und Klimabranche zu Hause und an Wärmepumpentechniken mittlerer und großer Anlagen interessiert?

Wollen Sie bei entsprechender Verkaufsleistung überdurchschnittlich gut verdienen, in einem progressiven, angenehmen Team tätig werden und interessante technische Konzeptionen realisieren?

Zur ersten Kontaktaufnahme können Sie uns auch anrufen (Herrn Soltysiak, Telefon 0 40/43 17 01 46) oder senden Sie Ihre aussagefähigen Bewerbungsunterlagen an unsere Personalabteilung im Stammhaus Mannheim.

BROWN BOVERI-YORK Kälte- und Klimatechnik GmbH Personalabteilung Postfach 5180 D-6800 Mannheim 1

**BBC YORK**  
BROWN BOVERI BORG WARNER

Die Energiesparer

## Strom - Sicherheit und Zukunft

Wir liefern Strom an eine Vielzahl von Kunden im Lande Rheinland-Pfalz. Zur Lösung der damit verbundenen Aufgaben suchen wir zum baldigen Eintritt eine(n) nach Qualifikation und Ausbildung herausragende(n) jüngere(n) Mitarbeiter(in) für den Bereich

## Öffentlichkeitsarbeit

Wir setzen voraus

- Prädikatsexamen einer Hochschule/Fachhochschule im technischen oder technisch-wirtschaftlichen Bereich
- Einsatzfreude, Dynamik, Kontaktfähigkeit
- Gewandtheit in Wort und Schrift.

Wir bieten

- Einarbeitung
- Weitgehend selbständige Tätigkeit
- Dotierung, die der Aufgabe gerecht wird, und die sozialen Leistungen eines Großunternehmens.

Sollten Sie an der Mitarbeit bei uns interessiert sein, so richten Sie bitte Ihre Bewerbung mit vollständigen Unterlagen (Lebenslauf, Lichtbild, Zeugnisse, Schriftprobe, Gehaltsvorstellung etc.) unter Angabe des frühesten Eintrittstermins an

**RWE** Rheinisch-Westfälisches Elektrizitätswerk AG  
Betriebsverwaltung Rauschermühle  
Postfach 4 60, 5478 Saffig

## Stückzahlen von mehreren hunderttausend

aus Aluminium ist unser täglicher output. Um diese Menge zur richtigen Zeit in der gewünschten Qualität zu fertigen, sind viel Know-how und Motivationsfähigkeit erforderlich.

Wollen Sie in diese Aufgabe hineinwachsen als unser

## PRODUKTIONSLEITER

der die Verantwortung für einen unserer Fertigungsbereiche mit 50 Mitarbeitern übernimmt?

Wenn Sie Maschinenbau-, Fertigungs- oder Produktionstechnik studiert und anschließend bereits mindestens 2 Jahre Berufserfahrung in der Massenfertigung gesammelt haben, wenn Sie ehrgeizig, engagiert und strebstabil sind, wenn Sie konzeptionell denken, sachlich argumentieren und konsequent realisieren - sind Sie „unser“ Mann.

Ob diese herausfordernde Tätigkeit in einem Unternehmen, welches in Deutschland zu den Marktführern zählt und stetig expandiert, Ihrem nächsten Karriereschritt entspricht, sollten Sie mit der von uns beauftragten und zur Diskretion verpflichteten Beratungsgesellschaft besprechen. Sie steht Ihnen telefonisch bereits Samstag und Sonntag zwischen 16.00 und 20.00 Uhr, ansonsten ab 8 Uhr (montags, dienstags, mittwochs bis 20.00 Uhr), zur Verfügung. Ihre schriftliche Bewerbung richten Sie bitte an die nachfolgende Adresse.

**NICOLAI & PARTNER**  
Managementberatung GmbH (BDU)  
Teubenerstraße 2 4000 Düsseldorf 30 Tel. 0211/49 90 73

## Viele reden von Krisen, wir jedoch wachsen stetig

In der Projektsteuerung sind wir die führende Ingenieurgesellschaft in Deutschland. Unsere modernen Steuerungsinstrumente bieten wir zusammen mit dem Einsatz baustellenerfahrener Projektleiter an, um Großbaustellen im In- und Ausland erfolgreich abzuwickeln.

Für verschiedene Projektteams suchen wir mehrere

## Bauingenieure 1 Maschinenbau- Ingenieur mehrere Elektroingenieure

Sie werden in unsere Systematik der Projektsteuerung und Projektüberwachung eingearbeitet und haben danach die Chance, Schlüsselpositionen in der Leitung großer Baustellen wahrzunehmen.

Wir bieten ein zukunftsweisendes Aufgabengebiet, das Verantwortungsbewusstsein, Eigeninitiative und hohe Belastbarkeit fordert.

Unsere gute Bezahlung und unser gutes Betriebsklima sind bekannt.

Ihre Bewerbungsunterlagen senden Sie bitte an

**IPM Ingenieurgesellschaft  
für Projektmanagement mbH**  
Am Schloßgarten 8, 3300 Braunschweig  
Braunschweig - Riyadh - Muscat - Jakarta

**parico**

## Depot-Kosmetik

Für unsere auf dem deutschen Markt gut eingeführten internationalen Kosmetik- und Parfümmarken suchen wir einen versierten

## Repräsentanten

für den Großraum

Hamburg und Berlin

Das Depotgeschäft in der Kosmetikbranche sollten unsere neuen Mitarbeiter kennen und beim Fachhandel eingeführt sein. Eigeninitiative, Kontaktfähigkeit und fachliche Qualifikation sind dazu notwendig.

Der Position entsprechend bieten wir Ihnen ein sehr gutes Gehalt, faire Provisionsvereinbarungen, großzügige Reisespesen und ausgezeichnete Sozialleistungen.

Die fachlich qualifizierte Einarbeitung nehmen wir vor. Gezielte überregionale Werbung und Verkaufsförderung sowie der Einsatz von Reisesystementinnen unterstützt Ihre Arbeit.

Bitte schicken Sie uns Ihre Bewerbung mit den üblichen Unterlagen und neuestem Foto, oder rufen Sie uns einfach an.

**parico GmbH**

Bamlerstr. 92, 4300 Essen 12, Telefon (02 01) 3 18 83 - 84

In einem Direktorenhaushalt auf den Kanarischen Inseln wird baldmöglichst für

## Kochen und Krankenpflege

eine gesunde, unabhängige und gebildete Dame gesucht, die ein freundliches Wesen hat. Patient ist der Hausherr. In guten Tagen gibt es viel Freizeit, in schlechten erwarten wir entsprechende Einsatzbereitschaft.

Ein Posten für Individualistinnen, die die Einsamkeit eines kanarischen Bergdorfes in einem schönen Haus zu schätzen wissen. Schwimmbad im Garten, gute Verkehrsverbindungen. Eigenes Appartement im Hause mit Duschbad und Terrasse. Zwei spanische Hilfskräfte für Wäsche, Reinigungsarbeiten etc. Spanischkenntnisse erwünscht. Politisches Führungszeugnis Bedingung. Sozialleistungen in Deutschland möglich.

Zuschriften mit lückenlosem Lebenslauf, Gehalts- und Urlaubswünschen, Zeugnissen oder Referenzen sowie Ganzbild umgehend unter L 3063 an WELT-Verlag, Postfach 10 06 64, 4300 Essen.

Ihre Aufgaben. Sie führen prüftechnische Analysen von Systemen und deren Geräten durch, entwickeln interne Prüfsysteme sowie Prüfprogramme und Anpassungselektronik für externe Prüfsysteme einschließlich dem Nachweis der erreichten

Diagnostiefe. Dabei werden zukünftig in zunehmendem Umfang Experten-Systeme Verwendung finden.

## Diplom-Ingenieure Prüftechnik

Ihre Qualifikation basiert auf einer Ausbildung als Diplom-Ingenieur Elektro-/Nachrichtentechnik, durch die Sie über fundierte Kenntnisse des Schaltungsentwurfs für Analog-, Digital- oder HF-Anwendungen verfügen. Darüber hinaus wünschen wir uns Praxis aus Hardware-Entwicklung, Prüffeldaufgaben oder Service sowie Kenntnisse in z. B. Basic oder Atlas.

Ihr neuer Arbeitsplatz ist in der ESG/FEG, einer Tochter großer deutscher Elektronikunternehmen. Unsere 800 Mitarbeiter konzipieren, entwickeln, integrieren und betreuen in überschaubaren Projektteams zukunftsweisende Elektroniksysteme. Unser Führungs- und Arbeitsstil ist kooperativ. Sie finden bei uns herausfordernde Aufgaben, die gekennzeichnet sind durch moderne Technologie und fortschrittliche Verfahren.

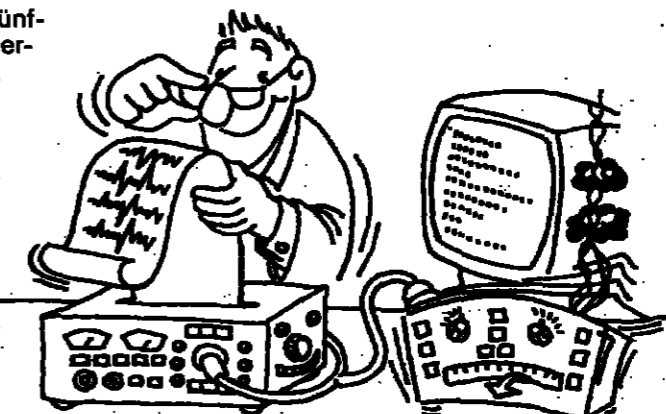

**ESG FEG**

ESG Elektronik-System-GmbH  
FEG Gesellschaft für Logistik mbH  
Personalabteilung, Kennzeichen: TP  
Vogelweideplatz 9, PF 80 05 69  
8000 München 80, Tel. (089) 92 16-1

## Spitzenpositionen zu besetzen

Zum nächstmöglichen Termin, spätestens jedoch zum 1. 10. 1986 suchen wir leitende Mitarbeiter für folgende Aufgaben:

### Leiter Kreditabteilung (Abteilungsleiter, Vorstandsvertreter)

Wir erwarten für diese verantwortungsvolle Aufgabe langjährige Erfahrungen in allen Bereichen des Kreditgeschäftes, ausgeprägtes Verantwortungsbewußtsein, überdurchschnittliche Einsatzbereitschaft, Entscheidungsfreude und Befähigung zur Mitarbeiterführung.

Die Bezahlung erfolgt entsprechend unseren hohen Anforderungen je nach Qualifikation bis zur Gruppe II BAT mit Zulage nach i. b. Erwünscht wird der erfolgreiche Besuch des Lehrinstituts, ein wirtschaftswissenschaftliches Studium oder eine vergleichbare Ausbildung.

### Vorstandssekretär (Vorstandsvertreter)

Wir suchen für eine neugeschaffene Position eine Führungspersönlichkeit, die den Vorstand in sämtlichen Fragen der Geschäftspolitik berät und unterstützt. Schwerpunkte liegen im Bereich der Unternehmensplanung, Koordination und Steuerung der Produktentwicklung und -pflege, der Vorbereitung von Sitzungen und der dazugehörigen Unterlagen.

Gefordert sind Kreativität, Selbständigkeit, analytisches unternehmerisches Denken sowie fundierte Fachkenntnisse.

Die Bezahlung erfolgt je nach Qualifikation bis zur Gruppe II BAT mit Zulage nach i. b.

Der Besuch des Lehrinstituts, ein wirtschaftswissenschaftliches Studium oder eine vergleichbare Ausbildung ist erwünscht.

### Leiter Personalwesen

Dem Inhaber dieser neu geschaffenen Position soll die Betreuung der Mitarbeiter übertragen werden. Dazu gehören der Personaleinsatz, die Personalplanung, Beteiligung an der Personalauswahl, die Koordination aller Aus- und Fortbildungsmaßnahmen sowie die aktive Aus- und Fortbildung.

Wir wünschen uns einen pädagogisch begabten, beweglichen, vielseitig interessierten und einflussreichen Fachmann aus dem Kreditgewerbe mit umfassenden Erfahrungen im Personalbereich.

Für besondere Leistungen und eine entsprechende Ausbildung zahlen wir bis zur Gruppe III BAT.

Die Verbands-Sparkasse Schwarzenbek (175 Mitarbeiter, 11 Zweigstellen, 550 Mio. DM Bilanzsumme, 425 Mio. DM Kredite) ist eine Filialsparkasse direkt am östlichen Stadtrand Hamburgs im landschaftlich reizvollen Kreis Herzogtum Lauenburg. Die Stadt Schwarzenbek mit ihren 12 000 Einwohnern erfüllt alle Ansprüche hinsichtlich Einkauf, Unterhaltung und Schulen.

Ihre vollständigen Bewerbungen richten Sie bitte bis spätestens 12. März 1986 an den Vorstand der

**VERBANDS-SPARKASSE SCHWARZENBEK**

Postfach 14 60, 2053 Schwarzenbek



Für telefonische Auskünfte steht Ihnen vorab Herr Direktor Dreyer zu Verfügung (Tel. 0 41 51 / 88 82 11).

Wir entwickeln, produzieren und vertreiben elektronisch gesteuerte Elektromotoren, die in ihren verschiedenen Verwendungsbereichen Weltgeltung besitzen. Unsere Produktpalette ermöglichte uns in den letzten Jahren eine kontinuierliche Expansion, und unser Know-how bietet auch für die Zukunft hervorragende Marktchancen.

Wir suchen einen qualifizierten

## Exportsachbearbeiter

Das Aufgabengebiet umfaßt die selbständige Bearbeitung und Abwicklung von Exportaufträgen für englisch-, französisch-, italienisch- und spanischsprachige Länder.

Der Bewerber sollte eine entsprechende Position schon bekleidet haben.

Neben den erforderlichen Fachkenntnissen erwarten wir gute Kenntnisse in zwei der genannten Sprachen sowie technisches Verständnis.

Bei Bewährung sind gute Aufstiegschancen gegeben.

Wenn Sie sich durch diese nicht alltägliche Aufgabe herausgefordert fühlen und an einer ausbaufähigen Position interessiert sind, bitten wir um Übersendung Ihrer aussagefähigen Bewerbungsunterlagen an unsere Personalleitung.

**EAK**

**FRANKL + KIRCHNER GMBH U. CO KG**

Fabrik für Elektromotoren u. elektrische Apparate  
Scheffelstr. 73, 6830 Schwetzingen, Tel. 0 62 02 - 20 20



Erfolgreiche Repräsentanz auf hoher Ebene

Wir sind die in Hannover angesiedelte Marketing-GmbH eines bedeutenden Bundesverbandes, der sich auf einem Höhepunkt öffentlichen Interesses und Erfolges befindet. Als dienstleistender Werbeträger nehmen wir einen wesentlichen betriebswirtschaftlichen

Geschäftszweig wahr, der unserem Trägerverband und unseren Geschäftspartnern gleichermaßen zugute kommt. Diese Geschäftspartner sind die unterschiedlichsten Branchen

der produzierenden Wirtschaft, die selbst werblich an die Öffentlichkeit herantreten. Für den schlagkräftigen Ausbau dieser Marketing-GmbH suchen wir den

Geschäftsführer Marketing

Er soll unser Konzept aufgreifen, kreativ ausbauen, bundesweit durchsetzen und durch persönlichen Einsatz zu stetig wachsendem Erfolg führen.

Gesucht wird eine verhandlungsstarke, beherrschende Persönlichkeit, die den Zugang zu den Top-Leuten der Wirtschaft zu finden weiß und durch ihre Ausstrahlung dauerhaft tragfähige Kontakte knüpfen kann. Es wäre von Vorteil, wenn durch aktive Mitgliedschaft, z. B. im Marketing-Club oder anderen gesellschaftlichen Einrichtungen, bereits ein Bekanntheitsgrad vorliegt, der die Türen öffnet. Günstig wäre einige Verbandserfahrung; gutes Umgangsgeschick wird vorausgesetzt.

Bevorzugt wird ein Bewerber mit nachweislich erfolgreicher Marketingpraxis, z. B. als Markenartikler oder OEM-Lieferant. Ein akademischer Grad ist erwünscht, aber nicht Bedingung.

Interessenten im Alter um 40-45 Jahre, die sich diese reizvolle Aufbauaufgabe zutrauen, können mit günstigen, stark erfolgsorientierten Konditionen rechnen. Für einen ersten telefonischen Kontakt wenden Sie sich bitte unter der Rufnummer (0 30) 8 82 67 83 an unsere Berater, die Herren W. Greiner und J. Weisa. Vertrauliche Behandlung wird zugesichert.

Ihre schriftliche Bewerbung (tabellarischer Lebenslauf, Lichtbild, Zeugnisse, Angaben zum Gehaltswunsch und Eintrittstermin) richten Sie bitte unter der Kennziffer 810 757 an Bleibtreustraße 24 in 1000 Berlin 15.



Kienbaum und Partner

Internationale Unternehmensberater, Personalberater, Projekt- und Zeitmanager  
Gummersbach, Düsseldorf, Berlin, Bonn, Frankfurt, Hamburg, Karlsruhe, München; Zürich, Basel, Genf, Wien, Salzburg  
Hilversum, Barcelona, Philadelphia, San Francisco, São Paulo, Johannesburg

Führungsaufgaben im Verband

Wir sind ein bekannter Bundesinnungsverband bedeutender mittelständischer Wirtschaft mit Sitz in Düsseldorf.

Als Nachfolger des langjährig erfolgreich wirkenden Stelleninhabers, der in den Ru-

stand geht, suchen wir einen menschlich und fachlich überzeugenden

Abteilungsleiter Betriebswirtschaft

Dem Geschäftsführer direkt zugeordnet, soll er betriebswirtschaftliche Daten liefern und auswerten sowie mit Vereinigungen sicher Verhandlungen führen. In Wirtschaft, Tarif- und Preispolitik hat er die Marktentwicklungen ständig auszuwerten und zielbewußt in Maßnahmen des Verbandes umzusetzen.

In diese Vertrauensstellung, die mit hohen persönlichen Entfaltungsmöglichkeiten und auch Karrierechancen verbunden ist, werden geeignete Herren zwischen 30 und 40 Jahren intensiv von dem derzeitigen Positionsinhaber eingearbeitet.

Weitere Informationen über diese ebenso verantwortungs- wie anspruchsvolle Herausforderung geben Ihnen gern unsere persönlichen Berater, Herr Heiko Möhring und Herr Dr. Ulrich Würzner, unter der Telefonnummer 02 11 / 45 55-245. Wir sichern Ihnen selbstverständlich jegliche Art von Diskretion zu, die von Ihnen gewünscht wird.

Ihre Bewerbungsunterlagen (tabellarischer Lebenslauf, Zeugniskopien, Lichtbild, Gehaltswunsch und Eintrittstermin) senden Sie bitte unter der Kennziffer 840 092 an Füllenbachstr. 8, 4000 Düsseldorf 31.



Kienbaum und Partner

Internationale Unternehmensberater, Personalberater, Projekt- und Zeitmanager  
Gummersbach, Düsseldorf, Berlin, Bonn, Frankfurt, Hamburg, Karlsruhe, München; Zürich, Basel, Genf, Wien, Salzburg  
Hilversum, Barcelona, Philadelphia, San Francisco, São Paulo, Johannesburg

Herausforderung in der Bauindustrie

Wir sind ein traditionsreiches Unternehmen der Bauindustrie in Norddeutschland. In bestimmten Bereichen haben wir uns seit Jahren erfolgreich spezialisiert und so un-

seren Möglichkeiten im Markt wahrgenommen. Da wir international geprägt sind, wollen wir in Zukunft von unserem Standort aus verstärkt nicht nur national, sondern auch

über die Grenzen hinaus neue Kunden gewinnen. Um erfolgreich sein zu können, suchen wir den branchenerfahrenen

Vorstand - Bauindustrie

der von seiner Ausbildung (Dipl.-Ing.) und Neigung her hierfür seine Aufgabe sieht.

Dabei denken wir an eine Persönlichkeit, die neue Kontakte aufbaut, bestehende pflegt, initiativ und kreativ arbeitet. Fachkundige Mitarbeiter sollen motiviert und geführt werden. Delegation sollte geübte Praxis sein und Rationalisierung als laufender Prozeß verstanden werden. Die Beherrschung der englischen Sprache setzen wir voraus.

Wenn Sie diese anspruchsvolle, sehr selbst-

ständige Tätigkeit reizt und Sie den hohen Anforderungen gerecht werden, zwischen 40 und 50 Jahre alt sind, setzen Sie sich bitte mit uns in Verbindung.

Für erste vertrauliche Kontakte stehen Ih-

nen unsere Berater, Herr Neumann und Herr Mehl, unter der Rufnummer 0 40 / 32 46 06 gem zur Verfügung. Absolute Diskretion und die Einhaltung von Sperrvermerken werden selbstverständlich zugesichert.

Ihre kompletten Bewerbungsunterlagen (tabellarischer Lebenslauf, Zeugniskopien, Lichtbild, Gehaltsvorstellung, Eintrittstermin) senden Sie bitte unter Angabe der Kennziffer 790 233 an Ferdinandstr. 28-30, 2000 Hamburg 1.



Kienbaum und Partner

Internationale Unternehmensberater, Personalberater, Projekt- und Zeitmanager  
Gummersbach, Düsseldorf, Berlin, Bonn, Frankfurt, Hamburg, Karlsruhe, München; Zürich, Basel, Genf, Wien, Salzburg  
Hilversum, Barcelona, Philadelphia, San Francisco, São Paulo, Johannesburg

Hohe Wachstumsraten bei integrierter Bürotechnik

Wir sind ein führendes Berliner Handelshaus auf dem Gebiet der Büro- und Informations-

technik. Für den Vertrieb von PCs und unseres neuen multifunktionalen Büroorga-

nisations- und Bürokommunikationssysteme eines namhaften Herstellers suchen wir

Vertriebsbeauftragte

die selbständig einen zugewiesenen Bezirk bearbeiten sollen.

Die Aufgabe besteht in der Akquisition, Betreuung und fachkundigen Beratung neuer und alter Kunden. Es werden Jahresumsatzziele vorgegeben, die es zu erreichen gilt.

Wir denken an Kaufleute im Alter ab 25 Jahren, die bereits Erfahrung im Vertrieb dieser hocherkundungsbedürftigen Bürotechnik nachweisen können. Wir erwarten gewandte Verkäufer, die durch ihr Auftreten und ihre fachliche Versiertheit beim Kunden

Akzeptanz finden. Auch Absolventen entsprechender Studiengänge haben eine Chance.

Wir bieten eine gute Bezahlung mit einem hohen variablen Anteil, ein zukunftsweisendes Produkt für einen wachsenden Markt und einen Firmenwagen. Eine fundierte Schulung und sorgfältige Einarbeitung werden zugesichert.

Für einen ersten telefonischen Kontakt stehen unsere Berater, die Herren W. Greiner und J. Below, unter der Rufnummer (0 30) 8 82 67 83 zur Verfügung.

Vollständige schriftliche Bewerbungen (tabellarischer Lebenslauf, Lichtbild, Zeugnisse, Angaben zum Gehaltswunsch und Eintrittstermin) richten Sie bitte unter der Kennziffer 810 759 an den mit der Weiterleitung der eingehenden Unterlagen beauftragten Anzeigendienst unseres Beraters, Bleibtreustraße 24 in 1000 Berlin 15.



Kienbaum und Partner

Internationale Unternehmensberater, Personalberater, Projekt- und Zeitmanager  
Gummersbach, Düsseldorf, Berlin, Bonn, Frankfurt, Hamburg, Karlsruhe, München; Zürich, Basel, Genf, Wien, Salzburg  
Hilversum, Barcelona, Philadelphia, San Francisco, São Paulo, Johannesburg

Unternehmerisch geprägte Persönlichkeit

Wir sind eines der führenden Großhandelsunternehmen in der Bundesrepublik Deutschland auf

den Gebieten Farben, Tapeten und Bodenbeläge und überzeugen durch unsere kundenorientierte Geschäftspolitik.

Für das Leitungsteam unseres Hauses suchen wir die unternehmerisch geprägte Persönlichkeit als

Geschäftsführer

Kennziffer 790 234  
Sie werden im Schwerpunkt für die Bereiche Einkauf, Vertrieb/Marketing und Personal zuständig und verantwortlich sein. Sie sollten bevorzugt aus dem Handel kommend bereits über einschlä-

gige Kenntnisse und Erfahrungen aus der ersten Führungsebene eines Unternehmens verfügen und zwischen 35 und 45 Jahre alt sein. Ihre Aufgabe wird es u. a. sein, das Unternehmen verantwortlich zu leiten, Impulse zu setzen und

kreativ und motivierend zu führen. Sie sollten außerdem auch die Befähigung zur Allein-Geschäftsführung besitzen. Darüber hinaus suchen wir die engagierte Nachwuchskraft als

Organisationsleiter

Kennziffer 790 235

Sie sollten über eine gute betriebswirtschaftliche Ausbildung verfügen, wobei als Abschluß sowohl ein Betriebswirt (grad.) als auch ein Diplom-Kaufmann in Frage kommt. Wenn Sie bereits über einschlägige Berufserfahrungen verfügen und langfristig in einem Unternehmen tätig sein wollen, in welchem Sie sich auch beruflich weiterentwickeln können, und um die 30 Jahre alt sind, so entsprechen Sie am ehesten unseren Vorstellungen. Sie werden für die allgemeine Organisation

(Aufbau- und Ablauforganisation) und das Controlling zuständig und verantwortlich sein. Wir erwarten auch qualifizierte Kenntnisse in der EDV.

Wenn Sie an der einen oder anderen Aufgabe Interesse zeigen und gern in einer norddeutschen Großstadt tätig sein wollen, so setzen Sie sich bitte mit uns in Verbindung.

Für erste vertrauliche Kontakte stehen Ihnen unsere Berater, Herr Lutz (Rufnummer 0 40 / 32 46 06) und Herr Jochmann (Rufnummer 0 2261 / 70 31 50), jederzeit gern zur Verfügung. Absolute Diskretion und die Einhaltung von Sperrvermerken werden zugesichert.

Ihre kompletten Bewerbungsunterlagen (tabellarischer Lebenslauf, Zeugniskopien, Lichtbild, Gehaltsvorstellung, Eintrittstermin) senden Sie bitte unter Angabe der jeweiligen Kennziffer an Ferdinandstraße 28-30, 2000 Hamburg 1.



Kienbaum und Partner

Internationale Unternehmensberater, Personalberater, Projekt- und Zeitmanager  
Gummersbach, Düsseldorf, Berlin, Bonn, Frankfurt, Hamburg, Karlsruhe, München; Zürich, Basel, Genf, Wien, Salzburg  
Hilversum, Barcelona, Philadelphia, San Francisco, São Paulo, Johannesburg

## Fernmeldekabelanlagen

Die ANT Nachrichtentechnik GmbH plant, entwickelt und fertigt modernste Geräte, Anlagen und Systeme der Nachrichtentechnik im wesentlichen auf den Gebieten Multiplextechnik, Richtfunk, Raumfahrt, Fernmeldekabelanlagen, Kommunikationssysteme sowie Elektroakustik.

In Backnang und den Werken in Wolfenbüttel, Offenburg, Schwäbisch Hall einschließlich unserer Vertriebsniederlassungen in der Bundesrepublik sind rd. 6800 Mitarbeiter beschäftigt.

Wir suchen:

## Diplom-Ingenieur (TH/FH)

für den Inlandsvertrieb, der die Aufgaben Akquisition, Angebotsbearbeitung und Auftragsabwicklung bis zur Abnahme, vorwiegend auf dem Gebiet der optischen Nachrichtentechnik wahrnimmt.

## Diplom-Ingenieur (TH/FH)

für den technischen Vertrieb der Komponenten für optische Kabelanlagen.

Zu den Aufgaben gehören die Erarbeitung von Produkthanforderungen nach Kundenwünschen, die Fertigungsüberleitung, die Erstellung von Bedienungsanleitungen und technischen Prospekten sowie Schulung der Kunden.

Wenn Sie sich angesprochen fühlen, bitten wir um Zusendung Ihrer Bewerbungsunterlagen (Zeugnisse, Lebenslauf, Lichtbild, Gehaltserwartung) oder rufen Sie uns an unter der Kennziffer: FKV.

ANT Nachrichtentechnik GmbH  
Personal- und Sozialwesen  
Gerberstraße 33  
7150 Backnang  
Telefon 071 91/13-2666

**ANT**  
Nachrichtentechnik

Wir sind ein namhaftes Unternehmen der metalverarbeitenden Industrie und suchen einen

## Montageingenieur Schweißfachingenieur

insbesondere für den Bereich Apparate- und Stahlbau.

Das Aufgabengebiet umfasst die Kalkulation, Planung und Überwachung von Baustellen, Einsatz des Personals sowie Bauleitung von Großbaustellen. Die Tätigkeit erfordert weitgehend selbstständiges Arbeiten.

Ihre vollständige Bewerbung richten Sie bitte an:



**HILGERS AG**

5456 Rheinbrohl  
Personalabteilung  
Tel. 0 26 35 / 71-3 15



Wir sind ein in Schiffsfahrtskreisen seit fast 150 Jahren gut eingeführtes Unternehmen, das neben Instrumenten der klassischen Nautik moderne Navigationssysteme entwickelt und produziert.

Zur Erstellung der dafür erforderlichen Echtzeit-Software auf einem modernen Entwicklungssystem suchen wir baldmöglichst eine(n)

## Software-Ingenieur(in) Informatiker(in)

mit Erfahrung in mindestens einer strukturierten Hochsprache (bevorzugt C) sowie möglichst in Assembler. (68000 o. ä.).

Der/die Bewerber(in) sollte in der Lage sein, aufgrund von systemtheoretischen und hardwaremäßigen Vorgaben ein Software-Konzept selbstständig zu erarbeiten und dessen Umsetzung in ein im Zielrechner lauffähiges Programm durchzuführen.

Wir bitten um Einreichung vollständiger Bewerbungsunterlagen mit Angabe des Gehaltswunsches an unsere Personalabteilung, Frau Gleide.



**C. PLATH**  
FABRIK NAUTISCHER INSTRUMENTE

Litton  
Gertigstraße 48, 2000 Hamburg 60

## Export Funktechnik

Wir suchen für unsere Vertriebsabteilung Funktechnik einen Diplom-Ingenieur oder entsprechend qualifizierten Techniker der Fachrichtung Nachrichtentechnik. Berufserfahrung im Vertrieb sowie englische und spanische Sprachkenntnisse setzen wir voraus.

## Vertriebsingenieur Nachrichtentechnik

Das Aufgabengebiet umfasst – nach gründlicher Einarbeitung – die weitgehend selbständige Betreuung unserer Partner in Mittel- und Südamerika. Hierzu gehören auch der Aufbau neuer Repräsentanzen und das Erarbeiten von Marktanalysen.

Wir sind auf dem Gebiet der Funktechnik ein bedeutender Hersteller mit auf dem deutschen und internationalen Markt gut eingeführten Erzeugnissen.

Interessierte Damen und Herren bitten wir um Übersendung ihrer Bewerbung mit Lebenslauf und Zeugniskopien.

ROBERT BOSCH GMBH, Geschäftsbereich Elektronik,  
Personalabteilung, Forckenbeckstr. 9-13, 1000 Berlin 33



**BOSCH**

Wir sind ein dynamisches und expandierendes Unternehmen. Für die Einführung einer Weltneuheit im Software-Bereich suchen wir per sofort

## freie Handelsvertreter

für den deutschsprachigen Raum. Gebietschutz wird zugesichert. Bei erfolgreicher Arbeit wird Ihr Einkommen p. a. sechsstellig sein.

Wir erwarten: Nachweisbare Verkaufserfolge und gute betriebswirtschaftliche Kenntnisse.

Ihre vollständigen Bewerbungsunterlagen, mit Lichtbild, senden Sie bitte an:

ALPHA SOFTWARE GMBH  
c/o Herrn Dipl.-Ing. Gerd Lettke, Goldschmiedweg 2, 2000 Hamburg 65

# STEINMÜLLER

Wir sind eine Unternehmensgruppe der Investitionsgüterindustrie mit ca. 6000 Beschäftigten. Unsere wesentlichen Betätigungsfelder im In- und Ausland liegen in der Energietechnik, der Verfahrenstechnik und der Umwelttechnik.

Für unsere nachkalkulatorische auftragsbezogene Kostenkontrolle suchen wir einen

## Diplom-Wirtschaftsingenieur

mit möglichst mehrjähriger Erfahrung in einem Industriebetrieb, vorzugsweise der langfristigen Einzelanfertigung.

Zu seinem Aufgabengebiet gehören die Pflege und der Ausbau eines auftragsbezogenen Berichtswesens sowie die Erarbeitung von Abweichungsanalysen. Das erfordert ständigen Kontakt zu den Fertigungsabteilungen, den Technischen Büros und der Abteilung Vorkalkulation. Moderne Hilfsmittel – wie Personalcomputer – stehen zur Verfügung.

Wir erwarten Kontaktfreudigkeit, Initiative, Durchsetzungsvermögen sowie die Fähigkeit, sich mündlich und schriftlich prägnant auszudrücken.

Wir bieten ein angemessenes Gehalt, die Vorteile eines modernen Großunternehmens sowie als Zugabe den hohen Freizeitwert des Oberbergischen Landes.

Schriftliche Bewerbungen mit den üblichen Unterlagen richten Sie bitte an die

L. & C. Steinmüller GmbH

Personalabteilung, Kennziffer 12/86  
Fabrikstraße 1, 5270 Gummersbach 1  
Telefon 0 22 61 / 85 25 34 oder 85 26 62

## Hifi im Auto – ein Markt mit Zukunft!

Für die Regionen Hessen und Niedersachsen suchen wir je einen

## Mitarbeiter im Außendienst,

der mit Branchenerfahrung, Ausdauer und Konsequenz bereit ist, innerhalb eines selektiven Vertriebskonzepts die richtigen Fachhandelspartner zu finden und zu betreuen.

Wir sind die deutsche Vertriebsorganisation eines weltweit erfolgreichen japanischen Konzerns mit langfristigen und ehrgeizigen Plänen für die Zukunft.

Wenn Sie bereit sind, in anderen als den üblichen Bahnen zu denken und zu handeln, sollten wir uns kennenlernen.

Wir bieten ein leistungsgerechtes Gehalt und einen Firmenwagen.

Wenn Sie die Aufgabe interessiert, schreiben Sie bitte mit den üblichen Unterlagen und Ihrem Gehaltswunsch an die von uns beauftragte Werbeagentur

Hans Buchholz Werbeförderung  
Neuer Wall 44 · 2000 Hamburg 36

Ihr Sperrvermerk wird selbstverständlich berücksichtigt.

## Personalförderung und -entwicklung

Wir sind ein Dienstleistungs-Unternehmen mit Hauptsitz in Hamburg. Unsere wirtschaftlichen Ziele sind auf Wachstum ausgerichtet: Wir bauen auf unsere Mitarbeiter und legen deshalb Wert auf eine systematische Förderung unseres qualifizierten Nachwuchses.

## Personalreferent

Sie werden zuständig sein für die Ermittlung des Schulungsbedarfes von ca. tausend Mitarbeitern und die Erstellung des innerbetrieblichen Schulungsprogrammes. Auch die Organisation der Bildungsveranstaltungen, die überwiegend von externen Trainern durchgeführt werden, gehört zu Ihren Aufgaben. Ein weiterer Schwerpunkt liegt in der umfassenden Betreuung der Auszubildenden, für deren Ausbildungsqualität Sie mitverantwortlich sein werden. Sie werden eng mit dem Personalleiter zusammenarbeiten und dadurch mit allen Fragen des Personalwesens befaßt sein.

Diese Position erfordert ein hohes Maß an fachlichen Kenntnissen aus der betrieblichen Personalarbeit, Einfühlungsvermögen und Organisationstalent. Ein wirtschaftswissenschaftliches oder sozialwissenschaftliches Studium ist von Vorteil.

Wenn Sie Interesse an dieser herausfordernden Aufgabe haben, freuen wir uns über den Kontakt mit Ihnen. Senden Sie bitte Ihre aussagefähigen Unterlagen (Lebenslauf, Zeugniskopien, Lichtbild) unter der Kennziffer MA 565 an das von uns beauftragte ifp – Institut für Personalberatung, Herr J. Kraan oder Herr H. Pothoff stehen Ihnen unter der Tel.-Nr. 02 21 / 21 03 73 zu weiteren Informationen gerne zur Verfügung. Selbstverständlich werden Ihre Bewerbungsunterlagen vertraulich behandelt und Sperrvermerke gewissenhaft berücksichtigt.

**ifp**

INSTITUT FÜR PERSONAL- UND UNTERNEHMENSBERATUNG

HORST WILLUND PARTNER · DOMKLOSTER 2 · POSTFACH 10 16 26 · 5000 KÖLN 1

## Entwicklungs-Zentrum Europa Kraftfahrzeug-Elektronik

Wir sind ein weltweit führendes Unternehmen der Elektronik. Entwicklungsaufgaben sind eine ständige Herausforderung an das technische Know-how und die Kreativität unserer Ingenieure. Der Geschäftsbereich Kraftfahrzeug- und Industrie-Elektronik steht für zukunftsweisende Technologie. Modernste Motorelektronik wie elektronische Zündungen, Motormanagementsysteme, elektronische Steuerungen für vielfältige Anwendungen und Sensoren sind hierfür der Beweis. Dies bedeutet für unsere Ingenieure reizvolle nationale und internationale Aufgabenstellungen, in denen sie eigene Ideen und Impulse verwirklichen können.

Im Zuge des Ausbaus unseres europäischen Entwicklungs-Zentrums für die Kraftfahrzeug-Erstausrüstung mit Sitz in Frankfurt haben wir folgende Positionen zu besetzen:

## Diplom-Ingenieure Elektrotechnik/Elektronik und des Maschinenbaus

### Hardware-Entwicklung

Dabei geht es um die Schaltungs-Entwicklung für elektronische Steuergeräte, überwiegend nach Kundenspezifikation, wobei Sie in dieser Position auch weitgehend eigenverantwortlich für die Entwicklung der Prototypen sind. Mehrjährige Berufserfahrung, vorzugsweise aus dem Kfz-Elektronik-Bereich ist hierfür erforderlich.

### Software-Entwicklung

Der Software-Entwickler arbeitet eng mit den Hardware-Ingenieuren zusammen, um Software-Systeme in elektronische Steuergeräte zu integrieren. 2-3 Jahre Erfahrung in der Anwendung von Microcomputern – vorzugsweise für Kfz-Systeme oder andere Realzeit-Aufgaben – müssen wir voraussetzen.

### Layout-Design

In der Gruppe Leiterplatten/Dickschicht-Layout entwerfen Sie anhand der technischen Unterlagen Layouts für elektronische Steuergeräte und führen die Produktdokumentation. Automatische Fertigungstechniken und die Benutzung von CAD-Anlagen kennen Sie aus Ihrer bisherigen Berufspraxis.

### Gehäuse-Konstruktion

Sie werden ein herausforderndes Arbeitsgebiet mit vielfältigen mechanischen Aspekten betreuen. Im einzelnen geht es um die Entwicklung von Gehäusen für elektronische Steuergeräte. Dazu gehören auch Festigkeitsanalysen und die Aufstellung von Wärmebilanzen. Entsprechende Erfahrungen in ähnlichen Anwendungsbereichen und/oder CAD-Background sollten Sie mitbringen.

Für alle Positionen sind aufgrund der engen Zusammenarbeit mit unseren Produktionsstätten in England und Frankreich sowie mit dem Entwicklungs-Zentrum in USA sehr gute Englischkenntnisse unerlässlich. Französisch wäre von Vorteil. Darüber hinaus erwarten wir kontaktstarke und überzeugende Mitarbeiter mit hoher fachlicher Kompetenz. Wenn Sie sich persönlich und fachlich weiterentwickeln wollen, dann



**MOTOROLA**

Motorola GmbH  
Geschäftsbereich Kfz- und  
Industrie-Elektronik

Lyoner Str. 11  
6000 Frankfurt/Main 71  
Tel.: 069/664080

sollten Sie über die von uns zu besetzenden Positionen nachdenken. Wir bieten Ihnen alle Unterstützung und Möglichkeiten, mittelfristig in Projekt- und Führungsverantwortung hineinzuwachsen. Ein attraktives Gehalt und vorbildliche, überdurchschnittliche Sozialleistungen runden unser Angebot ab. Ihre vollständigen Bewerbungsunterlagen richten Sie bitte an unsere Personalabteilung.

### Laboreinrichtungen

Das Unternehmen nimmt in der Laborbaubranche einen Spitzenplatz ein. Vielseitig anwendbare und weltweit bewährte Laboreinrichtungen werden nach neuestem Stand der Technik hergestellt und vertrieben. Der Sitz des Unternehmens, das 500 Mitarbeiter beschäftigt, befindet sich im südlichen Baden-Württemberg. Gesucht wird der

## Leiter Verkauf Inland

der im Rahmen der Entwicklung und Durchsetzung einer einheitlichen Markt- und Produktstrategie für die Pflege und den Ausbau unserer Kundenbeziehungen, das Erkennen und Erschließen neuer Zielgruppen sowie die ergebnisorientierte Steuerung unserer Vertriebsorganisation zuständig sein wird. Dem Ausbau bestehender Beziehungen zu Großkunden, Behörden und Architekten kommt im Rahmen der Wahrnehmung der Kundenkontakte auf hoher Ebene besondere Bedeutung zu.

In erster Linie suchen wir das Gespräch mit einer vertriebsorientierten Persönlichkeit, die sich aufgrund eines erfolgreichen beruflichen Werdeganges im Vertrieb den Anforderungen einer solchen Aufgabe gewachsen fühlt. Wir erwarten die Fähigkeit, anspruchsvolle Ziele zu erarbeiten und diese auch durchzusetzen, ein hohes Maß an Verhandlungsgeschick und Kontaktfähigkeit sowie die Eigenschaft, Mitarbeiter effizient motivieren zu können. Initiative, persönliches Engagement sowie die Bereitschaft zu häufigem persönlichen Einsatz beim Kunden, setzen wir ebenfalls voraus. Alter: zwischen Mitte 30 und Anfang 40.

Wenn Sie ein namhaftes Unternehmen beim Kunden repräsentieren wollen und die genannten Voraussetzungen erfüllen, senden Sie bitte Ihre Bewerbungsunterlagen einschließlich Angaben zu Einkommenserwartung und Eintrittstermin unter VK-450 an die beauftragte Beratungsgesellschaft zu Händen von Herrn Elser, der Ihnen auch für telefonische Zusatzinformationen zur Verfügung steht und Ihre Zuschrift absolut vertraulich behandelt.



**DR. HÖFNER · ELSER & PARTNER**  
MANAGEMENT - UND PERSONALBERATUNG BDU  
7000 Stuttgart 1 · Regerstraße 19 · Telefon 0711/69 20 81, 69 20 82

### Micro-Vertrieb

Wir sind ein international bekanntes, expansives Unternehmen, das in Import und Verkauf von Micro-Produkten wie Peripherie-

geräten den Fachhändlern Spitzenqualität mit einem umfassenden Service anbietet.

Im Zuge des Ausbaus unserer Geschäftsbeziehungen suchen wir einen fachlich versierten und einsatzstarken

## Vertriebsleiter Inland

Direkt dem Marketingdirektor unterstellt, soll er an Marketingstrategien und Vertriebszielen mitwirken und diese überzeugend durchsetzen, unsere Geschäftsverbindungen ausbauen und profilieren sowie ein junges Team von Mitarbeitern motivieren können.

technischen Produkten sind von Vorteil. Mit Leistungsbereitschaft, Umsicht und Sachverstand können Sie Ihre persönlichen Erfolgsziele bei uns dauerhaft verwirklichen. Dienststz ist eine attraktive rheinische Großstadt.

verantwortungs- wie anspruchsvolle Herausforderung geben Ihnen gern unsere persönlichen Berater, Herr Heiko Möhring und Herr Dr. Ulrich Würzner, unter der Rufnummer 02 11 / 45 55 - 2 45. Wir sichern Ihnen selbstverständlich jegliche Art von Diskretion zu, die von Ihnen gewünscht wird.

Sie sollten zwischen 35 und 45 Jahre alt sein und eine qualifizierte Ausbildung möglichst als Ingenieur oder technisch versierter Kaufmann mitbringen. Umfassende EDV-Kenntnisse und Erfahrungen im Handel mit

Weitere Informationen über diese ebenso

Ihre Bewerbungsunterlagen (tabellarischer Lebenslauf, Zeugniskopien, Lichtbild, Istgehalt, Gehaltswunsch und Eintrittstermin) senden Sie bitte unter der Kennziffer 840 091 an Füllenbachstraße 8, 4000 Düsseldorf 30.



**Kienbaum und Partner**

Internationale Unternehmensberater, Personalberater, Projekt- und Zeitmanager  
Gummersbach, Düsseldorf, Berlin, Bonn, Frankfurt, Hamburg, Karlsruhe, München, Zürich, Basel, Genf, Wien, Salzburg  
Hilversum, Barcelona, Philadelphia, San Francisco, São Paulo, Johannesburg

### Karriere im Mittelstand

Wir sind ein erfolgreicher Hersteller von elektrischen Meß- und Prüfgeräten. Die Fertigungsstätte ist in Westfalen. Unsere Erzeugnisse werden weltweit in Industrie und Forschung eingesetzt. Die Marktentwicklung sichert uns auch in Zukunft überdurchschnittliche Zuwachsraten. Für die vor uns liegenden herausfordernden Aufgaben suchen wir einen

## Produktmanager

der als engagierter Marketing- und Vertriebsprofi mit entwicklungstechnischem Background mehrjährige Erfahrung in der analogen und digitalen Elektronik oder Meß- und Regeltechnik besitzt. Der Schwerpunkt der Tätigkeit liegt darin, marktgerechte Produkte umsatz- und ergebnisorientiert zu betreuen, Marketingmaßnahmen zu entwickeln und durchzusetzen. Neuentwicklungen anzulegen und zu überwachen. Es ist eine reizvolle, herausfordernde und interessante Aufgabe mit Karriereperspektive.

## Leiter Vertriebsbüro

Hessen und Norddeutschland

Für diese Positionen suchen wir je ein Vertriebsprofi mit Außendienstlerfahrung. Als Ingenieur Elektrotechnik oder M + R sollen Sie den bereits vorhandenen Kundstamm technisch beraten und pflegen sowie neue Kunden hinzugewinnen. Sie sollen als verkaufstarke Persönlichkeit ein sicheres und gewandtes Auftreten sowie gute Umgangsformen haben. Die Dotierung einschl. erfolgsabhängiger Beteiligung ist attraktiv.

## Vertrieb Innendienst

Ingenieur/Techn. Betriebswirt/Techn. Kaufmann

Für die Erarbeitung technischer Problemlösungen, die Unterstützung des Vertriebsaußendienstes, Bearbeitung von Angeboten und Aufträgen sowie die Betreuung unserer Kunden suchen wir Ingenieure mit elektrotechnischen und elektronischen Kenntnissen sowie Herren mit technisch-kaufmännischem Verständnis. Gute Umgangsformen und sicheres, gewandtes Auftreten ist Voraussetzung. Englischkenntnisse sind erwünscht. Die Tätigkeit in einem jungen, motivierten Team macht Ihnen sicherlich Spaß.

Unsere neuen Mitarbeiter finden attraktive finanzielle Bedingungen, gutes Betriebsklima, einen krisenfesten Arbeitsplatz und positionelle Entwicklungs- und Aufstiegschancen vor. Sie werden in einem überschaubaren, gut fundierten Mittelbetrieb in einer grünen Landschaft, verkehrstechnisch hervorragend gelegen, ein gutes Arbeitsklima finden.

Fühlen Sie sich angesprochen? Dann schicken Sie bitte Ihre kompletten Unterlagen an die von uns beauftragte Agentur, die Ihnen auch für telefonische Kontaktaufnahme unter der Nummer 02 31 / 52 84 01 zur Verfügung steht. Vertrauliche Behandlung wird zugesichert.

Mediadispool Schwarz, Rosental 2, 4600 Dortmund 1



### Mode mit Anspruch

Wir sind ein bekanntes und seit 20 Jahren erfolgreiches Modehaus mit Filialen im Zentrum von Düsseldorf. Unsere Kollektionen setzen seit Jah-

ren Maßstäbe für anspruchsvolle Damen- und Herrenbekleidung.

Zur persönlichen Entlastung und Unterstützung des Geschäftsführers suchen wir den menschlich und fachlich überzeugenden

## Assistent der Geschäftsführung

der nach Einarbeitung den Bereich der kaufmännischen Verwaltung eigenverantwortlich führen soll.

tel, solche des Arbeitsrechtes sind ebenso erwünscht wie die der englischen Sprache. Grundkenntnisse in Italienisch sowie Interesse für Mode und Design wären von Vorteil. Für erste telefonische Kontakte stehen Ihnen un-

sere persönlichen Berater, Herr Heiko Möhring und Herr Dr. Ulrich Würzner, unter der Rufnummer 02 11 / 45 55 - 2 45 zur Verfügung. Ihre Kontaktaufnahme unterliegt jeglicher Art von Diskretion, die von Ihnen gewünscht wird.

Für diese anspruchsvolle Vertrauensstellung mit außergewöhnlicher Entfaltungsmöglichkeit stellen wir uns eine Dame oder einen Herrn zwischen 28 und 35 Jahren vor, kaufmännisch oder betriebswirtschaftlich qualifiziert ausgebildet und in der Lage, kaufmännische Abläufe sicher erfassen und in einem kreativen Team folgerichtig systematisieren zu können. Kenntnisse der DV werden erwär-



**Kienbaum und Partner**

Internationale Unternehmensberater, Personalberater, Projekt- und Zeitmanager  
Gummersbach, Düsseldorf, Berlin, Bonn, Frankfurt, Hamburg, Karlsruhe, München, Zürich, Basel, Genf, Wien, Salzburg  
Hilversum, Barcelona, Philadelphia, San Francisco, São Paulo, Johannesburg

Dow Chemical ist ein weltweit operierendes Unternehmen mit Hauptsitz in den USA und zählt mit über 50.000 Mitarbeitern zu den Großen in der Chemie-Branche. Die Produktpalette umfaßt über 2000 Fabrikate. Spitzenerzeugnisse im Bereich der Chemiegundstoffe um-endprodukte. Für die Industrie, für Haushalt und Gewerbe, für die Landwirtschaft, für das Gesundheitswesen. Die deutsche Dow-Organisation, in der um die 2000 Mitarbeiter tätig sind, umfaßt zwei große Werke, fünf Verkaufsbüros und einen wachsenden Forschungsbereich. Die Basis unseres Erfolges sind die hervorragenden Leistungen dieser Mitarbeiter.

## Diplom-Chemiker

Für die Forschungsabteilung unseres Werkes in Stade/Bützfließ suchen wir einen Diplom-Chemiker mit Kenntnissen in der organischen Analytik sowie Erfahrungen in folgenden Arbeitsgebieten: IR/UV Spektroskopie, HPLC, GPC, Ionenchromatographie.

Für Ihre Mitarbeit im Team erfahrener Kollegen bieten wir Ihnen eine vorbildliche und leistungsgerechte Bezahlung und ein sehr umfangreiches Paket an Sozialleistungen.

Wenn die angebotene Aufgabe Ihr Interesse findet und Sie die Voraussetzungen erfüllen, senden Sie uns bitte Ihre Bewerbungsunterlagen.

**DOW CHEMICAL GmbH**  
Werk Stade  
Personalabteilung, Frau Küster, Postfach 11 20, 2160 Stade

\*Trademark of the Dow Chemical Company

Mit Sicherheit Zukunft.

**DOW**

### Karrierechance Fernost – auch für Nachwuchskräfte

Unsere Auftraggeber sind bedeutende Handelsunternehmen im Konsumgüterbereich in verschiedenen europäischen Ländern. Sie decken ihre

Direktimporte aus dem Fernostmarkt über unser Unternehmen mit Sitz in Hongkong.

Die anhaltend herausragende Umsatzexpansion sowie die Realisierung unserer Diversifikationskonzepte erfordern für sofort und Anfang 1987

## Einkaufs-/ Product-Manager

Wir suchen erfahrene Fachleute im Textil- und Hardwareeinkauf für verantwortliche Tätigkeiten sowie Nachwuchskräfte, die nach gründlicher Einarbeitung Teilverantwortung übernehmen sollen.

Sie leiten – im Rahmen der abgestimmten Budgets – Ihr Ressort selbständig, darüber hinaus obliegt Ihnen die Führung und Kontrolle Ihrer Assistenten/Sachbearbeiter. In dieser Funktion berichten Sie direkt an die Geschäftsleitung.

kong zu bleiben. Danach sorgen wir für eine vergleichbare bzw. weiterführende Tätigkeit bei unseren Abnehmern in Europa.

- Die Aufgabenschwerpunkte umfassen:
- Pflege und Ausbau eines leistungsstarken Lieferantennetzes
  - Erschließung neuer Märkte unter Berücksichtigung handelspolitischer Notwendigkeiten sowie technischer Innovationen
  - Sortimentsanalyse, aus denen sich das zu beschaffende Angebot ableiten läßt
  - Planung und Durchführung von Einkaufsreisen in Fernost mit den Einkäufern verschiedener Abnehmer.

Vorausgesetzt werden gute Englischkenntnisse und die Bereitschaft, für 5 Jahre in Hong-

Die Vergütung ist leistungsorientiert und entspricht dem anspruchsvollen Aufgabenniveau. Sollten Sie weitere Vorabinformationen wünschen, steht Ihnen Frau Klinkert unter 0 22 61 / 7 70 16 zur Verfügung. Diskretion und die Berücksichtigung von Sperrvermerken werden zugesichert.

Ihre aussagefähige Bewerbung erbitten wir unter Kennziffer 20 86 / 10 an den mit der Weiterleitung beauftragten Anzeigendienst unseres Beraters, Postfach 31 03 95, 5270 Gummersbach 31.



**Kienbaum und Partner**

Internationale Unternehmensberater, Personalberater, Projekt- und Zeitmanager  
Gummersbach, Düsseldorf, Berlin, Bonn, Frankfurt, Hamburg, Karlsruhe, München, Zürich, Basel, Genf, Wien, Salzburg  
Hilversum, Barcelona, Philadelphia, San Francisco, São Paulo, Johannesburg



# MSR-Ingenieur (Elektrotechnik, Verfahrenstechnik, Wärmetechnik)

Unser Kunde gehört zu einem der größten Industrieunternehmen der Bundesrepublik Deutschland. Der Firmensitz befindet sich in Nordrhein-Westfalen.

Zur Erhöhung und Sicherung der Wirtschaftlichkeit werden alle Möglichkeiten der Automatisierung sowie der Prozeßtechnik intensiv genutzt. Daher wird ein MSR-Ingenieur gesucht.

Neben optimierenden Maßnahmen sind die Erhöhung der Anlagenverfügbarkeit und mittelfristig die weitestgehende Umstellung auf digitale Prozeßleitsysteme Schwerpunkte des Aufgabengebietes.

Wenn Sie erwarten: Sie sind Dipl.-Ing. (FH) der Fachrichtungen Elektrotechnik, Verfahrenstechnik oder Wärmetechnik, haben mehrjährige Erfahrungen in der

prozeßorientierten Meß- und Regeltechnik sowie gute Kenntnisse der englischen Sprache.

Was Sie erwarten können: Eine herausfordernde Aufgabenstellung für einen erfahrenen Ingenieur. Bedingungen (Gehalt, Altersversorgung etc.), die der Tätigkeit und der Bedeutung der Position entsprechen. Bei der Wohnungsbeschaffung ist unser Kunde gern behilflich.

Hamburg  
Mülheim/Ruhr  
Frankfurt  
Stuttgart  
München



Ihre kompletten Bewerbungsunterlagen senden Sie bitte einschließlich einer Angabe zur Gehaltsvorstellung unter der Kennziffer 3047-W an den Anzeigenservice der SCS Personalberatung GmbH, Rembrandtstraße 14, 6000 Frankfurt/Main 70. Dort stehen Ihnen Frau Heide Huck und Frau Rita Brendler für eine erste telefonische Kontaktaufnahme (069/631 10 54) zur Verfügung. Sie freuen sich auf Ihre Bewerbung und bürgen für absolute Diskretion.

Personalberatung GmbH

# Vertrieb Technik Automation von Materialflußsystemen

Für unseren Kunden, ein mittelständisches, konzerngebundenes Unternehmen, das Dienstleistungen und Problemlösungen im elektrotechnischen Anlagenbau entwickelt und vertreibt, suchen wir einen Ingenieur. Im Vordergrund steht der Vertrieb elektrotechnischer Ausrüstungen für die Automatisierung von Materialflußsystemen durch Kundenberatung. Einsatzgebiet ist schwerpunktmäßig Nordrhein-Westfalen.

Wenn wir erwarten: Einen Herrn mit guten Kenntnissen im Bereich Förder-

Lager- und Handhabungssysteme für Stückgüter, der nach Einarbeitung in der Lage ist, die Kunden bei Einsatz von Steuerungen für Förder- und Lagertechnik und von Lagerverwaltungssystemen zu beraten. Sie sollten darüber hinaus Interesse an Marketingüberlegungen haben und bereit sein, an der Erarbeitung von Vertriebsstrategien mitzuarbeiten. Sehr wichtig ist ein gutes Gespür für die Probleme der Kunden, sicheres und kompetentes Auftreten, verantwortungsbewußter Umgang mit der weitgehenden Selbständigkeit

sowie eine ausgeprägte Kooperations- und Teamfähigkeit.

Was Sie erwarten können: Gezielte Einarbeitung, eine vielseitige und interessante Beratungs- und Vertriebstätigkeit, intensive und unbürokratische Unterstützung durch ein kooperationsberechtigtes und fachlich versiertes Team im Hause und die Mitarbeit beim Aufbau eines neuen Geschäftsbereiches. Ein PKW steht zur Verfügung, das Zieleinkommen wird vorerst garantiert.

Hamburg  
Mülheim/Ruhr  
Frankfurt  
Stuttgart  
München



Bitte richten Sie Ihre Bewerbung unter der Kennziffer 2009-W an die SCS Personalberatung GmbH, Brunshofstraße 12, 4330 Mülheim. Für weitere Informationen und einen ersten vertraulichen Kontakt steht Ihnen Herr Jürgen C. König (0208/57 83 200) zur Verfügung. Rufen Sie ihn an - er bürgt für Diskretion und vertrauliche Behandlung Ihrer Bewerbung.

Personalberatung GmbH

# Ihre Karrierechance in DV-Zukunftsberufen

Unser Kunde ist ein in seiner Branche führendes Großunternehmen mit internationalen Aktivitäten. Sitz des Unternehmens ist Hamburg. Im Rahmen richtungweisender Anwendungssoftware werden modernste Informations- und Kommunikationstechnologien eingesetzt. Als Hardware stehen IBM-Großsysteme zur Verfügung.

Für die Erarbeitung und Einführung eines unternehmensweiten Datenkonzepts innerhalb eines modernen Informations-Managements suchen wir einen qualifizierten

## Datenadministrator

Das breite Aufgabenspektrum umfaßt die Einführung einer integrierten Datenorganisation, die Koordination unternehmens- und bereichsrelevanter Daten, die Datenanalyse und den Aufbau von Datenbanken sowie die Beratung der Anwender und der Systementwicklung in DB-Fragen und die Mitarbeit bei Auswahl von DB-Systemen; ein Data Dictionary ist bereits im Einsatz.

Wir erwarten:

- ein Betriebswirtschafts-, Informatik- oder Mathematikstudium,
- Erfahrungen im Aufbau von Datenbanken und fundierte Kenntnisse von Datenbank-Systemen,
- übergreifendes anwenderorientiertes und betriebswirtschaftliches Denken,
- Initiative, Stehvermögen und hohe Bereitschaft zur Kooperation mit den Anwendern.

Was Sie erwarten können: Hochinteressante, zukunftsreiche Aufgaben mit breitem Gestaltungsspielraum und überdurchschnittlicher Selbständigkeit; sehr gute Profilierungs- und Weiterentwicklungsmöglichkeiten in einem dynamischen, modern geführten DV-Bereich; ein der Bedeutung dieser neu geschaffenen Funktionen entsprechendes Gehalt.

Für die Unterstützung der Endbenutzer bei eigenen Lösungen im Rahmen eines zukunftsorientierten „Information-Center“-Konzepts suchen wir einen qualifizierten

## Anwendungsberater

Das anspruchsvolle Aufgabengebiet umfaßt die organisatorische und DV-technische Beratung der Anwender im Hinblick auf individuelle Datenverarbeitung, Endbenutzer-Systeme und den Einsatz moderner Techniken der Bürokommunikation, die Durchführung von Schwachstellenanalysen sowie die Erarbeitung präsentationsreifer Anwendersystemkonzepte.

Wir erwarten:

- ein Studium der Betriebswirtschaft oder der Wirtschaftsinformatik,
- mehrjährige Erfahrungen in der Systemanalyse und Projektarbeit sowie Kenntnisse von Anwendertools und Techniken der Bürokommunikation,
- übergreifendes anwenderorientiertes Denken und Pragmatismus in der Vorgehensweise,
- ausgeprägte Bereitschaft zur Kommunikation mit den Anwendern.

Hamburg  
Mülheim/Ruhr  
Frankfurt  
Stuttgart  
München



Ihre kompletten Bewerbungsunterlagen senden Sie bitte unter der Kennziffer 1070-W (Datenadministrator) bzw. der Kennziffer 1088-W (Anwendungsberater) an die SCS Personalberatung GmbH, Johnsallee 13, 2000 Hamburg 13. Dort steht Ihnen Herr Heinz Tannert für erste telefonische Auskünfte zur Verfügung (040/44 16 51-54). Er freut sich auf Ihre Bewerbung und bürgt für absolute Diskretion.

Personalberatung GmbH

Herzlich willkommen im top special Verlag!



Das Magazin für Camping und Caravanning

Gesucht wird, um im Team des Hamburger top special Verlages für unser Camping- und Caravanning-Magazin CAMP mitzuwirken, ein

# Redakteur

Wir wünschen uns einen Kollegen, der das Blattmachen gelernt hat, der Freizeitthemen findet und der Lust hat, sich mit Camping und Caravanning zu befassen. Richten Sie Ihre Bewerbung bitte an die Chefredaktion des top special Verlages!

top special Verlag

Valentinskamp 24, 2000 Hamburg 36

Wir sind ein mittleres Unternehmen des Maschinenbaus und suchen zum kurzfristigen Eintritt einen qualifizierten, selbständig arbeitenden

## Leiter der Kostenrechnung

Der gesuchte Mitarbeiter soll Erfahrung in der Kostenrechnung und Betriebsabrechnung besitzen und über fundierte, in einem Studium oder durch entsprechende Praxis erworbene Kenntnisse verfügen. Erfahrungen im Maschinenbau sind wünschenswert, desgleichen in EDV-Anwendung.

Es handelt sich um eine vielseitige und interessante Dauerstellung. Die betreffende Position ist der Geschäftsleitung direkt unterstellt.

Interessenten für dieses Aufgabengebiet werden um ausführliche Unterlagen mit Lichtbild gebeten.

Waldemar Pruss

Armaturenfabrik, Metall- und Eisengießerei GmbH  
Postfach 48 20, Schulenburg Landstr. 261  
3000 Hannover 1, Telefon 05 11 / 75 70 01

## Mobilien-Leasing

Wir sind eine Leasing-Gesellschaft mittlerer Größe mit solidem Hintergrund, die seit vielen Jahren erfolgreich das Mobilien-Leasing-Geschäft betreibt. Aufgrund unserer Struktur liegt der Schwerpunkt bei namhaften Häusern aus Einzelhandel und Industrie. Um die vielfältigen Möglichkeiten des Geschäfts intensiver zu nutzen, suchen wir zum nächstmöglichen Termin für die Beurteilung und entscheidungsgreife Vorbereitung neuer Leasing-Engagements sowie für die Bearbeitung individueller langfristiger Refinanzierungsaufgaben einen qualifizierten

## Kredit-Sachbearbeiter

Diese Aufgabe erfordert eine solide, praxisbetonende Ausbildung mit besonderen Kenntnissen in der Bonitätsprüfung und Finanzierung. Ein Bankkaufmann, im Alter bis 30, entspricht am ehesten unseren Vorstellungen.

Wenn Sie mehr über diese interessante Aufgabe erfahren wollen, senden Sie bitte Ihre aussagefähige Bewerbung unter Angabe der Gehaltsvorstellung und des möglichen Eintrittstermins an unsere Personalabteilung.

GIA  
Gesellschaft für  
Anlagenvermietung mbH & Co. KG  
Sonnstraße 18-28, 2000 Hamburg 1

Mitglied im  
Bundesverband deutscher  
Leasinggesellschaften e. V.

Wir sind ein AGRO-Industrielles Unternehmen und betreiben in Nigeria

EINE WEIZENMÖHLE  
EIN KRAFTFUTTERWERK  
EINEN LANDSILO  
EINEN HAFENSILO  
UND NEBENANLAGEN

und suchen hierfür den

## KAUFMÄNNISCHEN LEITER

Qualifikation:

- DIPL.-KAUFMANN
- DIPL.-WIRTSCHAFTSINGENIEUR oder
- DIPL.-BETRIEBSWIRT

Mehrjährige Berufserfahrung, gute englische Sprachkenntnisse.

Bitte senden Sie Ihre Bewerbungsunterlagen unter V 9071 an WELT-Verlag, Postfach 10 08 64, 4300 Essen.

Wir suchen für unsere Systemkoordination/Organisation einen

## SYSTEMANALYTIKER/ ORGANISATOR

Wir erwarten - zur Teamarbeit bereit Bewerber mit einem abgeschlossenen Betriebswirtschafts-, Informatik- oder Ingenieurstudium

- Spezialkenntnisse im DV-Anwendungsbereich und Programmierkenntnisse

- Erfahrung in der Konzeption und Einführung von Dialog- und Informationssystemen sowie die Fähigkeit zur Projektführung

Sie erwarten - die Durchführung von Arbeitsablauf- und Arbeitsplatzanalysen

- die eigenständige Entwicklung von DV-Konzeptionen

- Mitwirkung bei der Auswahl von Standardsoftware sowie deren Anwendungsvorbereitung

- Koordination angeforderter Organisations- und DV-Unterstützung.

Wir bieten - ein der Position entsprechendes Gehalt sowie die Sozialleistungen eines Großunternehmens; bei der Wohnraumbeschaffung sind wir gern behilflich.

Ihre Bewerbung mit Angabe des Gehaltswunsches richten Sie bitte an die Personalabteilung für Angestellte.



## KLÖCKNER-WERKE AG

HÜTTE BREMEN

2800 Bremen 21 - Postfach 21 02 20 - Telefon (04 21) 84 81

# COUINHO, CARO & CO

Unternehmensbereich Internationaler Handel

Wir suchen einen engagierten

## EXPORTKAUFMANN

der möglichst Fachkenntnisse im Kabel-Export in der Praxis erworben hat oder auf Auslandsreisen gewonnene Verkaufserfahrung sowie verhandlungssichere englische Sprachkenntnisse mitbringt.

Sie sollten zwischen 25 und 40 Jahre alt sowie selbständig und kontaktfreudig sein. Auch wenn Sie bisher im Exportvertrieb eines Produktionsbetriebes Berufserfahrung gesammelt haben, würden wir uns über eine Bewerbung von Ihnen freuen.

Für eine erste telefonische Kontaktaufnahme stehen wir Ihnen unter Tel. 0 40 / 28 61/2 43 oder 2 82 zur Verfügung.

Bitte senden Sie Ihre ausführlichen Bewerbungsunterlagen an unsere Personalabteilung, Postfach 10 11 40, 2000 Hamburg 1.



# Vertrieb und Marketing Verpackungsmittelindustrie

Wir gehören weltweit zu den führenden Herstellern in unserer Branche. Unsere Industrieverpackungen entsprechen modernsten Anforderungen an Transport und Lagerung so unterschiedlicher Produkte wie Chemikalien, Mineralöle und Lebensmittelrohstoffe.

## Salesmanager

Sie werden die Verantwortung für den Absatz einer Verpackungsgruppe übernehmen. Diese Aufgabe umfasst die Erstellung und Durchsetzung von Marktstrategien in Verbindung mit der Gewinnung neuer sowie der Pflege bestehender Kunden, sowohl in kaufmännischer als auch in verpackungstechnischer Hinsicht. Die Position ist der Geschäftsleitung direkt unterstellt.

Die wichtigste Voraussetzung für die Übernahme dieser Tätigkeit ist Ihre Befähigung als Vertriebsführer: Erfolge- und zielorientierter Arbeitsstil, Einsatzfreude, Begeisterungsfähigkeit und herausragendes Verhandlungsgeschick. Sie sollten bereits über umfangreiche Erfahrungen mit Industriekunden verfügen und beweisen haben, daß Ihre Aktivitäten zur Umsatzsteigerung beigetragen haben. - Ihre Tätigkeit in einer internationalen Firmengruppe setzt voraus, daß Sie über gute Englischkenntnisse verfügen.

Wenn Sie sich für diese gestaltungsfähige Position interessieren, wenden Sie sich bitte an das von uns beauftragte ifp - Institut für Personalberatung. Herr J. Kraan oder Herr M. Baldus stehen Ihnen gerne für weitere Informationen unter der Tel.-Nr. 02 21 / 21 03 73 zur Verfügung. Ihre aussagefähigen Bewerbungsunterlagen (Lebenslauf, Zeugniskopien und Lichtbild) senden Sie bitte unter Kennziffer MA 567 an untenstehende Anschrift. Selbstverständlich werden Ihre Unterlagen vertraulich behandelt und Sperrvermerke gewissenhaft berücksichtigt.



INSTITUT FÜR PERSONAL- UND UNTERNEHMENSBERATUNG  
HORSTWILL UND PARTNER · DOMKLOSTER 2 · POSTFACH 10 16 26 · 5000 KÖLN 1

## Setzen Sie Ihr Marketing-Know-how in einer Wachstumsbranche ein!

Wir sind ein aufstiegenes Finanzdienstleistungsunternehmen mit Sitz in einer attraktiven norddeutschen Stadt. Um in unserem überdurchschnittlich stark wachsenden Markt auch in Zukunft erfolgreich zu sein, müssen wir noch stärker als bisher qualifiziertes Marketing-Know-how anwenden. Deshalb suchen wir einen engagierten jungen

## Marketingfachmann

Sie haben bisher im Handel, in der Industrie oder im Dienstleistungsbereich Marketingaufgaben erfolgreich wahrgenommen. Und Sie suchen nun nach einer Möglichkeit, Ihre bisher erworbenen Kenntnisse eigenverantwortlich und initiativ umzusetzen. Auf Sie warten bei uns Aufgaben der zielgruppenorientierten Produktentwicklung und -gestaltung und die Umsetzung Ihrer Marketingkonzepte in Vertriebsmaßnahmen.

Wichtig ist, daß Sie die modernen Marketinginstrumente beherrschen - was Sie über unsere Branche wissen müssen, bringen wir Ihnen bei. Eine gute Grundlage dazu stellt eine betriebswirtschaftliche Ausbildung dar. In dieser Position bietet sich für Sie ein herausforderndes Betätigungsfeld, denn unsere Produkte kann man nicht anfassen!

Spricht Sie ein Aufbauarbeit an, in der Sie mit Selbständigkeit und Eigeninitiative Ihre Ideen einbringen und durchsetzen können? Dann sollten Sie Kontakt mit uns aufnehmen. Senden Sie bitte Ihre aussagefähigen Bewerbungsunterlagen (Lebenslauf, Zeugniskopien, Lichtbild) unter der Kennziffer MA 569 an das ifp. Sollten Sie an weiteren Informationen interessiert sein, so stehen Ihnen die Herren J. Kraan oder H. Pothoff unter der Telefon-Nr. 02 21 / 21 03 73 gerne zur Verfügung. Die vertrauliche Behandlung Ihrer Bewerbungsunterlagen sowie die gewissenhafte Berücksichtigung von Sperrvermerken wird zugesichert.



INSTITUT FÜR PERSONAL- UND UNTERNEHMENSBERATUNG  
HORSTWILL UND PARTNER · DOMKLOSTER 2 · POSTFACH 10 16 26 · 5000 KÖLN 1

## Inneneinrichtung/-ausbau

Wir sind ein bekanntes Hamburger Industrieunternehmen mit starker internationaler Ausrichtung und breiter Produktpalette. Unter anderem produzieren und vertreiben wir das Trennwandsystem M 1000. Diese Produktlinie wollen wir erweitern und suchen deshalb zwei wichtige Positionen zu besetzen.

### Konstrukteur Schiffs-Inneneinrichtungen

Die Aufgabenstellung beinhaltet die konstruktive Weiterentwicklung der Produkte, die Kundenberatung sowie die Erstellung von Schiffsinneneinrichtungsplänen einschließlich entsprechender Stücklisten bzw. Mengenauszüge unter Einsatz von CAD/EDV. Übernahme von Führungsaufgaben bei Bewährung.

Ein abgeschlossenes Ingenieurstudium der Fachrichtung Maschinen- oder Schiffbau sowie konstruktive Erfahrungen z. B. aus der Feinblechverarbeitung, wie auch Kenntnisse auf dem Gebiet des CAD sind wünschenswert, aber nicht Voraussetzung. Englische Sprachkenntnisse sind erforderlich. (Kennziffer 9147).

### Bauingenieur Produktentwicklung/Auftragsabwicklung

Für die Ermittlung der Bedarfsanforderung im industriellen Hochbau und die konstruktive Anpassung der o. a. Produkte suchen wir einen Dipl.-Ing. (FH) der Fachrichtung Hochbau oder Konstruktiver Ingenieurbau. Neben der Produktentwicklung und der technischen Kundenbetreuung werden die Zulassungen von Materialien und Konstruktionen die Schwerpunkte bilden.

Wenn Sie neben der entsprechenden technischen Ausbildung bereits konstruktive Schwerpunkt-Erfahrungen aus den Bereichen Wände, Decken, Fassaden vorweisen können, wäre das besonders vorteilhaft, aber nicht Voraussetzung. Englische Sprachkenntnisse wären vorteilhaft (Kennziffer 9147a).

Beide Positionen sind entwicklungsfähig und bieten breite Entfaltungsmöglichkeiten. Weitere Details würden wir gerne persönlich mit Ihnen besprechen und erbitten als Vorbereitung dazu Ihre Bewerbung mit tabellarischem Lebenslauf, Zeugniskopien, Gehaltsvorstellung und Lichtbild unter Angabe der entsprechenden Kennziffer an unseren Personal-Anzeigendienst, dem Sie mitteilen können, wer Ihre Unterlagen nicht erhalten soll.



UBI WERBEDIENST GMBH  
Baurstraße 84 · Postfach 52 03 63 · 2000 Hamburg 52  
Telefon: 040/89 20 03-05 · Telex Nr. 2 173 371

## Leiter Geschäfts-/Finanzbuchhaltung

Wir sind ein mittlerer Industriebetrieb mit Sitz in Hamburg. Durch Umorganisation ist bei uns die Abteilungsleiter-Position für die Geschäfts- und Finanzbuchhaltung neu zu besetzen. Schwerpunkt der Aufgabe ist zunächst der Aufbau dieser Abteilung. Dementsprechend suchen wir einen einsatzfreudigen Mitarbeiter.

Neben der Befähigung, Mitarbeiter zu führen und zu motivieren, erwarten wir einschlägige Berufserfahrungen aus den Bereichen Geschäfts-, Bilanz- und Kontokorrentbuchhaltung sowie Kenntnisse auf den Gebieten Finanzwesen und Steuerrecht.

Wenn Sie sich durch diese Aufgabenstellung angesprochen fühlen, erbitten wir Ihre schriftliche Bewerbung mit tabellarischem Lebenslauf, Zeugniskopien und möglichst Lichtbild. Sie erreichen uns unter der Angabe der Kennziffer 9122 über den zunächst zwischengeschalteten Personal-Werbedienst, dem Sie auch mitteilen können, wer Ihre Unterlagen nicht erhalten soll.



UBI UNTERNEHMENSBERATUNG  
Wolfgang Radau + Partner (BDU)  
Baurstraße 84 · Postfach 52 03 63 · 2000 Hamburg 52  
Telefon: 040/89 20 03-05 · Telex Nr. 2 173 371

## Leiter Finanz- und Rechnungswesen

### Aufgaben

Weitgehend selbständige Tätigkeit mit den Schwerpunktaufgaben:  
- Überwachung der Buchhaltung  
- Reorganisation der Kostenrechnung durch Einführung der Deckungsbeitragsrechnung  
- Budgeterstellung, Erarbeitung und Interpretation von betriebswirtschaftlichen Kennzahlen  
- Mitwirkung bei der Umstellung des Rechnungswesens von IBM 34 auf IBM 38

### Voraussetzungen

Abgeschlossenes wirtschaftswissenschaftliches Studium (FHS oder HS) wünschenswert  
Mehrjährige einschlägige Berufserfahrung aus den Bereichen Buchhaltung, Controlling und/oder Revision, erworben in einem mittleren Fertigungsunternehmen oder auch bei einer Wirtschaftsprüfungsgesellschaft  
Wichtige Persönlichkeitsmerkmale: Bereitschaft zu Kooperation und Detailarbeit, Eigendynamik und Durchsetzungsvermögen  
Alter: Etwa zwischen Anfang 30 und Anfang 40

### Unternehmen

Schnell gewachsene, am Markt überdurchschnittlich erfolgreiche Kapitalgesellschaft  
Über 500 Mitarbeiter, ca. 70 Mio. DM Umsatz p. a.  
Sitz: Einzugsgebiet von Bremen

### Angebot

Anforderungs- und leistungsgerechte Dotierung  
Großer Entscheidungsspielraum bei der Aufgabenlösung  
Gute Entwicklungsmöglichkeiten, Prokura nach Bewährung  
Angenehme Arbeitsatmosphäre

Wir erbitten Ihre Kontaktaufnahme unter Angabe der Kennziffer 9101 über unseren Personalberater mit Qualifikationsnachweis einschließlich tabellarischem Lebenslauf und möglichst auch Lichtbild. Sperrvermerke werden beachtet, strikte Vertraulichkeit wird garantiert.



UBI UNTERNEHMENSBERATUNG  
Wolfgang Radau + Partner (BDU)  
Baurstraße 84 · Postfach 52 03 63 · 2000 Hamburg 52  
Telefon: 040/89 20 03-05 · Telex Nr. 2 173 371

### Renommiertes Marken- artikelunternehmen der Spirituosenbranche

### Führungsaufgabe für eine Persönlichkeit aus dem Vertriebsmanagement

# VERKAUFSLEITER

## Hessen, Rheinland-Pfalz, Saarland (Nielsen IIIa)

### Die Aufgabenschwerpunkte:

- Durchsetzung der mit der Geschäftsführung gemeinsam erarbeiteten, langfristig angelegten Vertriebskonzeption
- Pflege und Ausbau des Kontakts zu wichtigen Abnehmern und Schlüsselkunden der verschiedenen Vertriebsstufen des Lebensmittelhandels
- Nachhaltige, motivierende Führung des Vertriebsteams
- Zielgerichtete Umsatz- und Ergebnisverantwortung; Sicherung und weiterer kontinuierlicher Aufbau des bestehenden hohen Distributionsgrades

Mit traditionsreichen, bekannten Marken gehören wir heute zu den führenden deutschen Spirituosen-Herstellern. Einzigartige Qualität und eine konsequente Marketing- und Vertriebskonzeption haben uns eine Geltung verschafft, die sich in der Marktführerschaft einiger Segmente repräsentiert.

Die Leitung eines Verkaufsgebietes ist zu besetzen. Hierfür suchen wir eine führungsstarke, engagierte Persönlichkeit als

### Der ideale Bewerber:

- Sie stehen - nach einer qualifizierten Ausbildung, z. B. nach einem Betriebswirtschaftsstudium oder Traineeprogramm im Markenartikelvertrieb - seit einigen Jahren in nachweisbar erfolgreicher Verkaufs- und Führungsverantwortung
- Sie kommen möglichst aus der Lebensmittel- bzw. Genussmittelbranche, verfügen über gute Kontakte zu den Handelszentren und nutzen den Ihnen eingeräumten breiten Handlungsspielraum unternehmerisch initiativ mit Ihrem gesamten Vertriebsinstrumentarium
- Sie fühlen sich jung und dynamisch genug für diese unternehmerische Aufgabe und gelten als belastbar, einsatzfreudig und kreativ

Ihr Standort ist idealerweise Frankfurt. Es erwartet Sie eine Aufgabe mit viel Raum für eigenes Engagement und interessanten Entwicklungsmöglichkeiten in einem Unternehmen mit hervorragend distribuierten Produkten und einer Diversifikationsbreite, die auch zukünftigen Anforderungen gerecht wird. Die attraktive finanzielle Ausstattung dieser Position wird durch einen Pkw der gehobenen Mittelklasse abgerundet.

Nehmen Sie die Möglichkeit eines ersten vertraulichen Kontaktes mit unserem Berater wahr, der Klaus Löbel Unternehmensberatung, Roldornweg 14, 2085 Quickborn, Tel. 04106/69 444. Herr Löbel bürgt für absolute Vertraulichkeit und gibt Ihnen gern weitere Informationen. Senden Sie ihm bitte zur Vorbereitung auf ein persönliches Gespräch Ihre komplette Bewerbung mit tabellarischem, handgeschriebenen Lebenslauf, Zeugniskopien, Soll-/Ist-Einkommen, frühestmöglichem Eintrittstermin und Lichtbild unter der Kennziffer 912.

Die Waggon Union GmbH ist eines der führenden Unternehmen auf dem Gebiet des Schienenfahrzeugbaus. In unserem Berliner Werk entwickeln, konstruieren und fertigen rund 1000 Mitarbeiter Reisezugwagen für den Fernverkehr, U-Bahnen, Straßenbahnen, S-Bahnen und Doppeldeck-Busse für den Personennahverkehr sowie Güterwagen für unterschiedlichste Anforderungen.

Für die technische Leitung des Werkes suchen wir den

## WERKSLEITER

Der Aufgabenbereich umfaßt die gesamte Technik eines Unternehmens der Fahrzeugindustrie, wobei der Optimierung der betrieblichen Abläufe nach Leistungs- und Kostengesichtspunkten sowie der Sicherstellung unseres anerkannten Qualitätsstandards besondere Bedeutung zukommt.

Wir suchen das Gespräch mit einer führungserfahrenen, unternehmerisch denkenden Persönlichkeit. Eine solide technische Ausbildung – Diplomingenieur oder Ingenieur (grad.) – ist erforderlich, da das vielseitige, häufig wechselnde Produktprogramm Flexibilität bei technischen Problemlösungen erfordert.

Aufgrund unserer wachsenden Aktivitäten im Export sind gute Englischkenntnisse wünschenswert.

Wir sind bereit, hohes Engagement leistungs- und erfolgsorientiert zu honorieren. Die Einzelheiten würden wir gern in einem persönlichen Gespräch erörtern.

Für Rückfragen über die ausgeschriebene Position – bei Wahrung der Vertraulichkeit – stehen wir Ihnen in einem telefonischen Gespräch gern zur Verfügung – Tel. 0 30 / 41 10 11.

Ihre Bewerbung richten Sie bitte an die



**WAGGON UNION GMBH**

– Geschäftsführung –  
Mirastraße 30 · 1000 Berlin 27

Wir suchen für unsere Stabsabteilung Marktfor-

scherung den

## Leiter Marktinformation und Analyse

Die sich bewerbenden Damen oder Herren sollten neben einem abgeschlossenen Studium der Wirtschaftswissenschaften über hinreichende Praxis in einem Unternehmen der Konsumgüterbranche oder einem Institut verfügen.

Bei Nachweis entsprechender Ausbildung und Qualifikation geben wir auch Anfängern eine Chance.

Erforderlich ist die Beherrschung von Techniken der Statistik wie der EDV. Außerdem erwarten wir analytisches Denkvermögen sowie die Fähigkeit zu praxisorientierter Präsentation in Wort und Schrift. Es werden schnelle Auffassungsgabe und Verhandlungsgeschick ebenso erwartet wie Eigeninitiative und Belastbarkeit. Ferner sind Durchsetzungsvermögen und zielorientierte Mitarbeiterführung erforderlich. Bei Bewährung ist die ausgeschriebene Position ausbaufähig.

Unser Angebot umfaßt neben einem anforderungsgerechten Entgelt außerhalb des Tarifvertrages die Sozialleistungen eines großen Unternehmens. Schriftliche Bewerbungen bitten wir an die Personalleitung, Herrn Greischel, Döttinger Str. 3-12, 2800 Bremen 1, zu richten.



**MARTIN BRINKMANN AG**

**Ihre Aufgaben.** Sie erstellen technische Handbücher für die Beschreibung, Bedienung, Wartung und Instandsetzung von Elektroniksystemen und -geräten. Ein zweites Aufgabengebiet besteht in der Dokumentation von Hardware und Software der in diesen Systemen eingesetzten Rechner. Ihre Arbeit wird durch den Einsatz moderner Textverarbeitungssysteme unterstützt.

## Beschreibungs- Ingenieure

**Ihre Qualifikation** basiert auf einer (Fach-)Hochschulausbildung der Fachrichtungen **Elektrotechnik/ Nachrichtentechnik oder Physik**. Sollten Sie Interesse an der Erarbeitung von Dokumentationen auf dem Gebiet der Datenverarbeitung haben, erwarten wir eine entsprechende **Informatik- oder Datentechnik-**Ausbildung. Praktische Erfahrung als Autor würden wir begrüßen, jedoch bieten wir auch Berufsanfängern eine qualifizierte Einarbeitung.

**Ihr neuer Arbeitsplatz** ist in der ESG/FEG, einer Tochter großer deutscher Elektronikunternehmen. Unsere 800 Mitarbeiter konzipieren, entwickeln, integrieren und betreuen in überschaubaren Projektteams zukunftsweisende Elektroniksysteme. Unser Führungs- und Arbeitsstil ist kooperativ. Sie finden bei uns herausfordernde Aufgaben, die gekennzeichnet sind durch moderne Technologie und fortschrittliche Verfahren.

**Wir sind** ein aufstrebendes Unternehmen mit viel technischem Know-how in der Fertigung und Bearbeitung von hochwertigen technischen und optischen Teilen sowie Werbetechnik aus Acrylglas.

**Wir suchen** zur qualifizierten Verstärkung der Geschäftsführung den

## Leiter der Produktion

Wir denken dabei an eine engagierte Persönlichkeit mit Erfahrung auf dem Gebiet der Fertigungsplanung u. -steuerung.

Englischkenntnisse sind erwünscht.

**Wir bieten** ein interessantes und abwechslungsreiches Arbeitsgebiet mit großer Eigenverantwortung und der Möglichkeit, die Bezüge leistungsorientiert zu gestalten.

Einzelheiten zur Aufgabe erörtern wir gerne in einem persönlichen Gespräch. Zunächst erbitten wir aussagefähige Bewerbungsunterlagen an:



Glasveredlung und Siebdruck GmbH & Co. KG · Daimlerstraße 1  
4990 Löhbecke · Industriegebiet · Tel. 0 57 41 / 70 88 · Telex 972 155

## DIE CHANCE!!!

Wir haben das Produkt, womit sich zielstrebige

### Außendienstler

frei, unabhängig und selbständig machen können. – Ihre eigene Vertriebsorganisation für ein zukunftsorientiertes, krisensicheres, saisonunabhängiges und vor allem konkurrenzloses Produkt aufbauen und als selbstständig handelnde Kaufleute mehrstellige Monatsentkommen innerhalb kurzer Zeit mühelos erzielen können!

Wenn Sie etwas Organisationstalent und etwas Eigenkapital haben, nehmen Sie Kontakt mit uns auf. Schatzwürbung, Kennziffer 70.412, Mercatorstraße 50, 4100 Duisburg 1.

Wir sind ein Außenhandelsunternehmen und betreiben weltweit den Export von Industrieanlagen, Maschinen und Ausrüstungen.

In den Länderbereichen

## NAHOST u. FERNOST

stehen wir vor wachsenden, interessanten Aufgaben.

Deher suchen wir zum baldigen Eintritt einen

### EXPORTKAUFMANN

mit einschlägigen Erfahrungen im Verkauf von Investitionsgütern

Wir erwarten: Akquisitionstätigkeit in den genannten Gebieten, Beratung der Kunden, Ausarbeitung von Liefervorschlägen, Kenntnisse in Vertragsgestaltung, Projekt- und Auftragskoordination.

Interessierten bitten wir um Einsendung vollständiger Bewerbungsunterlagen mit Lichtbild und Angabe des möglichen Eintrittstermins.  
Hüttenstraße 3, Postfach 41 28, 4000 Düsseldorf 1

**Zamek**

Führendes Unternehmen der Nahrungsmittelindustrie bietet im Markenartikelverkauf erfahrenen Herren die Position eines

## Gebietsverkaufsleiters

für Norddeutschland mit Wohnsitz Hamburg/Bremen an.

Sie sollten in der Lage sein, aktiv am Ausbau des Ihnen übertragenen Gebietes mitzuwirken und die Bezirksreisenden zu motivieren, verantwortlich zu leiten und durch Ihr Vorbild zu Höchstleistungen anzuspornen.

Ein bereits bestehender guter Kontakt zu Großhandel, Verbrauchermärkten und Filialbetrieben wäre von großem Vorteil.

Eine ausreichende Reiseerfahrung ist selbstverständlich. Die Position ist der Aufgabe entsprechend gut dotiert. Ein neutraler Mittelklassewagen steht zur Verfügung.

Ihre Bewerbung mit den üblichen Unterlagen sowie Lichtbild erbitten wir an



Nahrungsmittelfabriken · 4000 Düsseldorf 13  
Postfach 13 09 10 · Kappeler Straße 149-167 · Telefon 02 11/74 85-0

## BRÖTJE automation

Wir sind ein Unternehmen der BRÖTJE-Gruppe und produzieren elektronisch gesteuerte Handhabungs- und Verkettingsanlagen für die Werkzeugmaschinen-, Automobil- und Luftfahrtindustrie.

Zum baldmöglichen Eintritt suchen wir einen

## Diplom-Ingenieur

– Elektrotechnik –

**Aufgaben:** Gruppenleiter, Führung eines Teams bereits eingearbeiteter Elektroingenieure, Bearbeitung von Steuerungen für die Anwendung in der Handhabungs- und Automatisierungstechnik, Termin- und Kostenverantwortung für die Elektro-Konstruktion.

**Anforderungen:** Mehrjährige Erfahrung auf dem Gebiet der speicherprogrammierbaren Steuerung verschiedener Fabrikate sowie die Fähigkeit zur Anpassung an unterschiedliche Steuerungssysteme, Führungsqualitäten, Kontaktfreudigkeit.

## Angebots-Sachbearbeiter

**Aufgaben:** Kalkulation, Erstellung technischer Angebote und Verkauf.

**Anforderungen:** Abgeschlossenes Studium als Maschinenbau- oder Wirtschaftsingenieur, Erfahrungen in Kalkulation und Angebotswesen im Maschinenbau (Einzelanfertigung).

Vollständige Bewerbungsunterlagen (tabell. Lebenslauf, Lichtbild, Zeugnis-kopien) richten Sie bitte an

**BRÖTJE – Automation GmbH**

– Personalabteilung –  
Postfach  
2902 Rastede – Tel.: 0 44 02 / 8 02 16



**Ihre Zukunft bei der  
Ver eins- und Westbank**

Wir sind eine führende norddeutsche Regionalbank mit Filialen zwischen Flensburg und Göttingen. Der Sitz unserer Zentrale ist Hamburg.

Wir suchen für unsere zentrale Revisionsabteilung

## Revisoren

sowohl für den Bereich der Allgemeinen Revision als auch im Rahmen der Kreditrevision.

Ihre Aufgabe wird die Durchführung von Prüfungsaufgaben im Rahmen der Allgemeinen Revision im gesamten Geschäftsbereich bzw. im Rahmen der Kreditrevision, insbesondere risikobezogene Beurteilung in allen Sparten des Kreditgeschäfts, sein.

Wir setzen eine Banklehre und möglichst mehrjährige Berufserfahrung für die Kreditrevision Banklehre und/oder Studium, sehr gute theoretische Kenntnisse sowie mehrjährige praktische Erfahrung im Kreditgeschäft voraus. Sie sollten die Fähigkeit zum kritischen, analytischen Denken und Bereitschaft zur Teamarbeit besitzen.

Bitte schicken Sie uns zunächst Ihre Bewerbungsunterlagen mit Ihren Gehaltsvorstellungen. Wir werden uns unverzüglich mit Ihnen in Verbindung setzen.

Abt. Personalwesen  
Große Bergstraße 174  
2000 Hamburg 60  
Telefon (040) 38 01 42 25



**VEREINS-UND WESTBANK**

Ingenieure, Informatiker, Elektroniker,  
Systemanalytiker, Programmierer, Physiker  
am 8. März erscheinen unter dem Titel



**Treffpunkt CeBIT '86**



**Berufs-Chancen in der Elektronik /EDV-Branche**

eine Vielzahl von Stellenanzeigen aus diesem Bereich. Auf alle Angebote in diesem Sonderteil können Sie sich wie üblich bewerben. Zusätzlich bieten Ihnen diese Unternehmen auch noch ihre Gesprächsbereitschaft auf der Hannover Messe an.

Wenn Sie ohnehin auf der Messe sind, nutzen Sie die Chance um auf dem „neutralen Boden“ der CeBIT Informations-, Vorstellungs- oder Bewerbungsgespräche zu führen. Wir wünschen Ihnen viel Erfolg!



## Fertigungs- und Montagesysteme

Mit rund 800 Mitarbeitern und Sitz in Süddeutschland sind wir ein im In- und Ausland sehr erfolgreiches Unternehmen. Der Qualitätsstandard unserer Anlagen, unsere Innovationskraft und das flexible Anpassen an Kundenwünsche haben Maßstäbe gesetzt. Darüber hinaus sind eine solide Unternehmensführung und eine gesicherte Kapitalbasis Grundlagen unseres Erfolges. Zur Erweiterung der Geschäftsführung suchen wir den praxisorientierten, unternehmerisch denkenden stellvertretenden

# GESCHÄFTSFÜHRER

## Entwicklung + Konstruktion

Er trägt die Gesamtverantwortung für die Bereiche Entwicklung, Mechanik- und Elektrokonstruktion mit ca. 140 Mitarbeitern. Neben der Steuerung und Überwachung von kompletten Projekten ist er zuständig für Koordinierungsaufgaben zwischen seinen Geschäftsbereichen und dem Betrieb. Er stellt die solide Weiterentwicklung seines Bereiches sicher, indem er technische Trends erkennt und für die Umsetzung anwender-, markt- und kostengerechter Problemlösungen sorgt.

Diese Aufgabe mit sehr breitem Verantwortungsrahmen fordert einen technischen Manager (Diplom-Ingenieur TH/FH, Schwerpunkt Werkzeugmaschinenbau), der sich in einer ähnlichen Aufgabe bereits bewährt oder seit einigen Jahren als Konstruktions-Chef profiliert hat. Umfangreiche Konstruktionserfahrungen von Werkzeugmaschinen sowie die Fähigkeit,

technische Konzeptionen nach außen zu vertreten, sind wichtig. Unabdingbar sind weiterhin Durchsetzungsvermögen und die Bereitschaft zur Teamarbeit sowie gute englische Sprachkenntnisse. Altersrahmen: Mitte 40.

Wenn Sie sich den Anforderungen gewachsen fühlen und ein langfristiges Engagement mit guten Entwicklungsmöglichkeiten anstreben, bitten wir um Übersendung Ihrer vollständigen Bewerbungsunterlagen mit tabell. Lebenslauf, Lichtbild, Zeugniskopien, Einkommenserwartungen und möglichem Eintrittstermin unter der Kennziffer M 209 W an die von uns beauftragte Unternehmensberatung in Düsseldorf. Herr R. Pillat (02 11 / 32 50 98) steht Ihnen für telefonische Zusatzinformationen zur Verfügung und bürgt für absolute Vertraulichkeit.

### BAUMGARTNER PARTNER

Unternehmensberatung BDU · 7032 Sindelfingen · Postfach 320 · Bahnhofstr. 14 · Tel. 0 70 31/61 99-0 · Telex 7 265.753  
D 4000 Düsseldorf · Königsallee 31 · Tel. 02 11/32 50 98-99 D 2000 Hamburg 36 · Neuer Wall 38 · Tel. 0 40/36 77 37-38

## Textil-/Bekleidungsindustrie / Beteiligungsangebot

Das in einer Mittelstadt Baden-Württembergs gelegene Unternehmen mit über 500 Beschäftigten verfügt über einen bekannten Markennamen im Bereich Wäsche und Bekleidung. Es befindet sich seit Jahrzehnten in Familienbesitz, verfügt über moderne Produktionsstätten und -einrichtungen und arbeitet erfolgreich im Markt mit breiten, modisch im Trend liegenden Kollektionen. Da die Unternehmer-Nachfolge aus dem Kreis der Familie nicht mehr erfolgen kann, suchen wir das Gespräch mit Persönlichkeiten, die an der teilweisen oder gesamthaften Übernahme eines gesunden und bekannten Unternehmens dieser Größenordnung als

### geschäftsführender

# GESELLSCHAFTER

interessiert sind. In der Führung des Unternehmens auf der operativen Ebene sind bewährte Mitarbeiter vorhanden. Geeigneten Herren bietet sich damit Gelegenheit zu unternehmerischer Leistung und persönlicher Entfaltung.

Wenn Sie über entsprechende Qualifikation und Ambition, aber auch über Be-

teiligungskapital in Höhe von ca. 1 Mio. DM verfügen, bitten wir um Ihre Kontaktaufnahme unter der Kennziffer A 108 W mit der beauftragten Unternehmensberatung. Herr Dr. L. Heimeier in Sindelfingen (Telefon 07031/619948) steht für telefonische Vorgespräche gern zur Verfügung und bürgt für absolute Vertraulichkeit.

### BAUMGARTNER PARTNER

Unternehmensberatung BDU · 7032 Sindelfingen · Postfach 320 · Bahnhofstr. 14 · Tel. 0 70 31/61 99-0 · Telex 7 265.753  
D 4000 Düsseldorf · Königsallee 31 · Tel. 02 11/32 50 98-99 D 2000 Hamburg 36 · Neuer Wall 38 · Tel. 0 40/36 77 37-38

### Technisches Management

Wir sind ein international tätiges, mittelständisches Unternehmen, das sich mit der Entwicklung und Herstellung von Gebrauchs- und Investitionsgütern mit hohem technischen Standard befasst. Unsere Firma hat ihren Sitz im Nordwesten von Hamburg. Im Zuge der systematischen Verstrickung des technischen Managements suchen wir zur Unterstützung des Technischen Geschäftsführers einen jüngeren (Wirtschafts-)Ingenieur als

## ASSISTENT(IN)

### Techn. Geschäftsführung

Ihr umfassendes Aufgabengebiet:

- Planung, Koordination und Kontrolle der Produktionsbetriebe
- Bearbeitung und Beurteilung von Investitions- und Kapazitätsfragen
- Erarbeitung von Konzeptionen auf dem Gebiet Produktion und Entwicklung
- Betreuung unserer Kunden und Lizenznehmer im englischsprachigen Ausland (gute englische Sprachkenntnisse sind deshalb erforderlich)
- Mitwirkung bei der Suche von Diversifikationsmöglichkeiten

Als Ingenieur/Wirtschaftsingenieur verfügen Sie über einige Jahre Erfahrung in der Produktion oder Arbeitsvorbereitung. Die Position erfordert fundierte betriebswirtschaftliche Kenntnisse sowie organisatorische und konzeptionelle Befähigung und bietet die Möglichkeit, interessante und verantwortungsvolle Aufgaben zu übernehmen.

Wenn Sie sich dieser anspruchsvollen und entwicklungsreichen Aufgabe gewachsen fühlen, erwarten wir gern Ihre vollständige Bewerbung mit Lichtbild, Angabe Ihrer Gehaltsvorstellung und des möglichen Eintrittstermins unter der Kennziffer P 209 W an den Anzeigenservice der von uns beauftragten Unternehmensberatung in Hamburg. Herr A. Koenen (0 40 / 36 77 37) steht Ihnen für telefonische Vorinformationen zur Verfügung und bürgt für vertrauliche Behandlung aller Kontakte.

## BAUMGARTNER-MEDIA

Personalwerbung · 7032 Sindelfingen · Postfach 320 · Bahnhofstraße 14 · Telefon 07031/6199-0 · Telex 7265.753  
D 4000 Düsseldorf · Königsallee 31 · Tel. 02 11/32 50 98-99 D 2000 Hamburg 36 · Neuer Wall 38 · Tel. 0 40/36 77 37-38



### Serienfertigung Hamburg

Wir sind ein international erfolgreiches Unternehmen der Verpackungsindustrie. In Deutschland fertigen wir mit über 1300 Mitarbeitern an vier Standorten Industrieverpackungen aus Stahlblech, Kunststoff und Papier. Die richtungweisenden Entwicklungen unserer Produkte und Herstellungsverfahren sichern uns hohe Marktanteile vornehmlich in der chemischen und Mineralölindustrie. In unserem Werk Hamburg fertigen wir mit rund 170 Mitarbeitern Verpackungen aus Stahlblech und Kunststoff in Mittel- und Großserien. Als Nachfolger unseres langjährigen leitenden Mitarbeiters suchen wir den persönlich integren und fachlich überzeugenden

## WERKLEITER

Er ist dem technischen Geschäftsführer direkt unterstellt und hat die Verantwortung für dieses eigenständige Profit-Center. Seine Hauptaufgabe liegt somit in der ergebnisorientierten Führung des Werkes. Das beinhaltet sowohl die permanente Optimierung der technischen und organisatorischen Abläufe als auch die motivierende Führung eines engagierten und erfahrenen Teams guter Mitarbeiter.

Gesucht wird das Gespräch mit einem Fertigungs-(Diplom-)Ingenieur, der als zapackender und durchsetzungsstarker Praktiker über ausreichende Berufserfahrung in der rationalen Serienproduktion verfügt, um den oben erwähnten Anforderungen gerecht zu werden. Alter: Mitte 30 bis Mitte 40.

Wenn Sie sich für diese Aufgabe interessieren, bitten wir um Übersendung Ihrer aussagefähigen Bewerbungsunterlagen mit handgeschriebenen Lebenslauf, Lichtbild, Zeugniskopien sowie Angaben zu Einkommensvorstellungen und Eintrittstermin unter der Kennziffer K 208 W an die von uns beauftragte Unternehmensberatung in Düsseldorf. Herr Dipl.-Kfm. Peter D. Hennes (02 11 / 32 50 98) steht Ihnen für telefonische Vorabkündfte zur Verfügung und garantiert absolute Vertraulichkeit.

### BAUMGARTNER PARTNER

Unternehmensberatung BDU · 7032 Sindelfingen · Postfach 320 · Bahnhofstr. 14 · Tel. 0 70 31/61 99-0 · Telex 7 265.753  
D 4000 Düsseldorf · Königsallee 31 · Tel. 02 11/32 50 98-99 D 2000 Hamburg 36 · Neuer Wall 38 · Tel. 0 40/36 77 37-38



Wir gehören zu einer Industriegruppe mit über 4000 Beschäftigten, unterhalten eigene Niederlassungen in Frankfurt, Mannheim, Stuttgart, München, Langenfeld, Hamburg und Tochtergesellschaften in Europa und Übersee. Wir beschäftigen uns mit Luft- und Klimatechnik, Kunststofftechnik und Luftreinigung.

Für unsere Bereiche Kunststofftechnik und Luftreinigung in der Niederlassung Hamburg suchen wir einen

## Vertriebsingenieur

Wir planen und bauen komplette Abluftreinigungsanlagen, Behälter und Chemieapparate, Ventilatoren und Rohrleitungen für Gase und Flüssigkeiten. Nach gründlicher Einarbeitung werden Sie die Betreuung und Beratung unseres Kundenkreises in Schleswig-Holstein, Niedersachsen, Hamburg und Bremen übernehmen und neue Kunden gewinnen. Am besten passen Sie zu uns, wenn Sie eine Ausbildung als Ingenieur oder Techniker (Verfahrenstechnik oder Maschinenbau) und Erfahrung im Anlagenverkauf

mitbringen. Wir erwarten Leistungswillen, Durchsetzungsvermögen, Kreativität und Einsatzbereitschaft. Wir bieten ein hohes Maß an Freiheit und Beweglichkeit. Bezüge und Sozialleistungen werden wir sicherlich zu Ihrer Zufriedenheit regeln können. Wenn es Sie reizt, sich in einem dynamischen Unternehmen zu engagieren, dann senden Sie uns bitte Ihre vollständigen Unterlagen unter Angabe Ihres Gehaltswunsches und des frühesten Eintrittstermins.

Hürner GmbH, Eschborner Landstraße 134-142, 6000 Frankfurt/Main - 94

Führende Display-Firma Raum Lateinamerika sucht für ihre Niederlassung Panama-City, verantwortungsvolle Chef-Position

### Dekorateur-Messestandbauer

Wir bieten ausgezeichnetes Grundgehalt, Gewinnbeteiligung, Mietzuschuß, Firmenwagen. Anforderungen: Mindestalter 26 Jahre, möglichst Südamerika- oder Auslandserfahrung, Spanischkenntnisse, Erfahrung in Design, Verkauf und Bau von Messeständen.

Zuschriften erbeten unter W 9072 an WELT-Verlag, Postfach 10 08 64, 4300 Essen.

### Führungsaufgabe für Handelsvertreter

Zum weiteren Aufbau unserer Verkaufsorganisation und für Führungsaufgaben im Außendienst suchen wir in einigen PLZ-Gebieten selbständige Handelsvertreter als

### Verkaufsleiter

Wir vertreiben aktuellen, hochwertigen Modeschmuck an den Einzelhandel. Durch Spitzenprovisionen und VKL-Prämien können Sie ein sehr gutes Einkommen erzielen. Etwas Eigenkapital als verzinste Kautions für unsere wertvolle Musterkollektion ist erforderlich. Aussagefähige Bewerbungen auch von branchenfremden Damen + Herren erbitten wir unter X 9073 an WELT-Verlag, Postfach 10 08 64, 4300 Essen.

Carl Zeiss baut Präzisionsgeräte mit moderner Elektronik  
 Unser Produktbereich **Sonderoptik** entwickelt und produziert feinmechanisch-optische und -elektronische Geräte auf hohem technischen Niveau.  
**Wir suchen:** für unsere Konstruktion einen  
**Diplom-Ingenieur (FH)**  
 der Fachrichtung **Feinwerktechnik oder Maschinenbau**  
 zur Entwicklung und Konstruktion von hochkomplexen elektronisch-mechanischen Geräten.  
**Seine Aufgaben:**  
 - Planung und Durchführung von Versuchsprogrammen sowie deren Auswertung  
 - Untersuchungen von technischen Problemen während der Fertigung  
 - Ausarbeitung von Lösungsvorschlägen  
 - Erstellung von Prüfspezifikationen inkl. Prüfmittelplanung  
**Wir bieten:** Vielseitige und interessante Aufgaben in einer Entwicklungsmannschaft mit breitgestreuten, wissenschaftlichen und fachlichen Qualifikationen  
**Wir erwarten:**  
 - Gute theoretische Grundlagen und konstruktive Kenntnisse  
 - Flexibilität bei der Bearbeitung unterschiedlicher Aufgaben  
 - Die Fähigkeit zur Zusammenarbeit mit Mechanik-, Optik- und Labor-Ingenieuren.  
 Wir gehen davon aus, daß Sie zusätzlich Initiative, Aufgeschlossenheit und Kostenbewußtsein mitbringen.  
 Wenn Sie dieses Aufgabengebiet anspricht, senden Sie bitte Ihre vollständigen Bewerbungsunterlagen an **Zentralbereich Personal - Pers W 2**



Der Weg in die Zukunft





Carl Zeiss  
 Zentralbereich  
 Personal  
 Postfach 13 69/13 80  
 7082 Oberkochen

Wir bauen schlüsselfertige Agrar-Industrie-Anlagen im Ausland. Unser jetziger Oberbauleiter sucht seinen Nachfolger.  
 Dafür brauchen wir einen  
**DIPLOM-BAUINGENIEUR oder WIRTSCHAFTSINGENIEUR**  
 aus dem Anlagenbau oder Bauwesen.  
**Aufgaben:**  
 ● Projektleitung  
 ● Vertragsverhandlungen  
 ● Konsortial-Koordination  
 ● Personalführung  
**Qualifikationen:**  
 ● Mehrjährige Berufserfahrung  
 ● Verhandlungsgeschick  
 ● Gute englische Sprachkenntnisse  
 ● Durchsetzungsvermögen  
 ● Führungsqualitäten  
**Einsatzorte:**  
 ● Afrika  
 ● Deutschland  
 ● Österreich  
 Ihre Bewerbung mit aussagefähigen Unterlagen, Angabe des frühesten Eintrittstermins und Ihren Gehaltsvorstellungen richten Sie bitte unter U 9070 an WELT-Verlag, Postfach 10 08 64, 4300 Essen.

Kaufmännisch orientiertes Unternehmen der Land- und Forstwirtschaft mit vielschichtiger Betriebs- und Vermögensstruktur sucht zur Einrichtung einer  
**Stabsstelle mit den Aufgaben Bilanzierung, Betriebsabrechnung und -kontrolle und für qualifizierte Sonderaufgaben**  
 eine Dame oder einen Herren als verantwortungsfähigen, kooperativen Partner des Unternehmers und seiner Leitenden Mitarbeiter.  
**Erwartet werden:**  
 - solide Kenntnisse in der Buchhaltung (Bilanzstellung),  
 - die Fähigkeit, betriebswirtschaftliche Fragestellungen eigenständig zu analysieren,  
 - Bereitschaft und Fähigkeit, einen großen Bestand von Daten und Unterlagen in Ordnung zu halten und für alle Bereiche der Verwaltung nutzbar zu machen.  
 Berufsbildung und mindestens eine gewisse Berufserfahrung sind erforderlich, jedoch nicht unbedingt der Abschluß eines Studiums. Dem Erwerb des unternehmens-internen know-how muß sich der Bewerber mit Interesse widmen. Charakter, Steifigkeit und Team-Geist sind unerlässlich.  
 Eintritt: Frühjahr/Sommer 1986. Bitte bewerben Sie sich nur schriftlich mit handgeschriebenem Anschreiben, Lebenslauf, Zeugniskopien und Lichtbild bei:  
 Graflich von Loe'sche Verwaltung - zu Händen Graf von Loe  
 Postfach 1270 - 4179 Weeze.

Innerhalb unserer Hauptabteilung Materialwirtschaft suchen wir für interessante und weitgehend selbständige Aufgaben einen  
**Einkäufer**  
 Wir denken dabei an einen Mitarbeiter mit einem soliden technischen/kaufmännischen Hintergrund und mehrjähriger praktischer Erfahrung im technischen Einkauf, dem Druck- und Verpackungsssektor, bzw. im Aerosol-Bereich und/oder in der Lohnfertigung. Idealerweise haben Sie in der Körperpflegemittel-Industrie oder aber in angrenzenden Branchen (Chemie, OTC, Kosmetik, Nahrungsmittel) bereits praktische Erfahrungen gesammelt.  
 Sie haben dabei gelernt, gesamtwirtschaftliche Daten und Entwicklungen unmittelbar auf die Einkaufspraxis zu übertragen, ABC- und Wertanalyse sind für Sie tägliches Rüstzeug Ihrer Einkaufsdispositionen. Absolute Integrität zeichnet Sie ebenso aus wie Verhandlungsgeschick und Teambereitschaft. Grundverständnis für Fragen der Organisation, EDV und Logistik bringen Sie mit. Englischkenntnisse wären in jedem Fall vorteilhaft. Ihr ideales Alter liegt zwischen 30 und 40 Jahren.  
 Ihre ausführliche Bewerbung (handgeschriebener Lebenslauf, Lichtbild, Zeugniskopien, Gehaltswunsch, frühester Eintrittstermin) senden Sie bitte direkt an unsere Personalabteilung.

BLENDAX-WERKE  
 POSTFACH 1590  
 6500 MAINZ  
 PERSONALABTEILUNG







Die Firma JUNGHEINRICH ANLAGEN-TECHNIK ist die Tochtergesellschaft eines weltweit aktiven Herstellers elektrisch betriebener Flurförderzeuge mit Sitz in Hamburg.  
 Wir sind international erfolgreich mit der Projektierung und dem Bau von Montage-, Transport- und Lagersystemen sowie der Entwicklung von Systemen zur Steuerung und Verwaltung logistischer Vorgänge.  
 Für die Entwicklung von Leitsystemen automatischer Materialfluß-Anlagen suchen wir  
**Software-Ingenieure**  
 Das Aufgabengebiet beinhaltet die Spezifikation von Prozeßrechnern und die zugehörigen Betriebssysteme und Anwendungsprogramme und die Koordination der Unterauftragnehmer.  
 Wir wenden uns an Bewerber mit Berufserfahrung im Umgang und in der Programmierung von Prozeßrechnern. Außerdem sind Erfahrungen mit der DEC-Rechnerfamilie und Kenntnisse der Betriebssysteme RSX 11 M und/oder der Siemensrechner erwünscht.  
 Wir bieten ein vielseitiges und anspruchsvolles Aufgabengebiet mit attraktiven Konditionen und guten Entwicklungschancen.

Bitte richten Sie Ihre Bewerbung an  
**JUNGHEINRICH ANLAGEN-TECHNIK GMBH & CO. KG**  
 Personal- und Sozialabteilung  
 Friedrich-Ebert-Damm 129, 2000 Hamburg 70



Wir suchen für unsere Personalentwicklung kurzfristig einen  
**KAUFM. AUSBILDER**  
 Das Aufgabengebiet umfaßt die Durchführung der kaufmännischen Ausbildung einschließlich deren Planung und Auswertung, insbesondere die Ausbildung zum Industriekaufmann im Rahmen eines Modellversuchs.  
 Wir erwarten Bewerber mit abgeschlossener km. Ausbildung und möglichst Studium der Wirtschaftswissenschaften bzw. Wirtschaftspädagogik. Interesse an Ausbildertätigkeit, Grundkenntnisse der Datenverarbeitung und Erfahrung im Umgang mit Personalcomputern sowie Kenntnisse der betrieblichen Zusammenhänge eines Industriebetriebes setzen wir voraus.  
 Wir bieten ein der Position entsprechendes Gehalt sowie die Sozialleistungen eines Großunternehmens; bei der Wohnraumbeschaffung sind wir gern behilflich.  
 Bewerbungen mit kompletten Unterlagen und Angabe des frühestmöglichen Eintrittstermins erbitten wir an unsere Personalabteilung für Angestellte.



**KLÖCKNER-WERKE AG**  
 HÜTTE BREMEN  
 2800 Bremen 21 - Postfach 21 02 20 - Telefon (04 21) 64 81

Zur Erweiterung unserer Verkaufsorganisation für bekannte französische Parfüm- und Kosmetik-Serien suchen wir beim Fachhandel gut eingeführte  
**REISENDE / HANDELSVERTRETER**  
 für die Gebiete Nordrhein-Westfalen / Frankfurt - Hessen / Bayern.  
 Geboten werden: hohes Einkommen, Gehalt, Provision, Prämien, Reisekosten, Kundenstamm.  
 Komplett Bewerbungen erbeten an unseren Importeur  
**GIMPA-IMPORT**  
 An der alten Burg 1, 4150 Krefeld 28, Tel. 0 21 51 / 73 06 72

Wir sind Hamburgs größter Fordhändler und suchen zum frühestmöglichen Zeitpunkt den  
**Gesamt-Verkaufsleiter**  
 Der Bewerber sollte über fundierte Branchenkenntnisse verfügen und eine mehrjährige, erfolgreiche Tätigkeit in adäquater Vertriebsposition nachweisen können. Zu seinen wesentlichen Aufgaben gehört neben der zielorientierten und motivierenden Führung unseres Verkaufsteams die kreative Fähigkeit, eigenständig Verkaufsförderungs-Programme und Werbekonzepte zu entwickeln und diese erfolgreich im Markt umzusetzen. Er berichtet direkt an die Geschäftsleitung. Die Dotierung dieser mit Prokura ausgestatteten Position entspricht den hohen Anforderungen.  
 Wenn Sie diese anspruchsvolle Aufgabe reizt, senden Sie bitte Ihre aussagefähigen Bewerbungsunterlagen, einschließlich Lichtbild direkt an die Geschäftsleitung unseres Hauses in HH-Altona.  
 Zu einer ersten vertraulichen Kontaktaufnahme steht Ihnen unser Geschäftsführer, Herr Dipl.-Kfm F. Schumacher, telefonisch (0 40 / 85 30 62 22) zur Verfügung.



**AUTOBETRIEBE MOTOR-COMPANY GmbH**  
 2000 Hamburg 50-Altona, Hauptbetrieb Ruhrstraße 63, Tel. 8 53 06 01

Die Honsel-Werke haben die Herausforderungen ihrer Zeit seit über 75 Jahren mit Erfolg bewältigt. Wir sehen uns auch für die Zukunft auf einem sicheren Weg des gedeihlichen Wachstums. Mit einer Jahreserzeugung von über 40 000 t Guß, Profil- und Walzzeugnissen zählen wir zu den größten und leistungsfähigsten Leichtmetallverarbeitern in Europa.  
 Mit der Anwendung neuester Technologien und hohem Entwicklungsaufwand stellen wir uns den Anforderungen der Zukunft. Für das Arbeitsgebiet Neue Technologien suchen wir einen  
**DIPLOM-INGENIEUR (TU/FH)**  
 der Fachrichtung **Gießerei-/Werkstofftechnik oder Maschinenbau/Fertigungstechnik**  
 Gieß- und Fertigungstechnologien sowie Produkt- und Werkstoffentwicklung sind Schwerpunkte des Aufgabengebietes.  
 Nach gründlicher Einarbeitung geben wir Ihnen die Chance, eigenverantwortlich mit Ihrer Arbeit an Entwicklungsprojekten mitzuarbeiten.  
 Dazu erwarten wir gut fundierte Grundlagenkenntnisse, Interesse für EDV und die Bereitschaft zur Einarbeitung auf den Gebieten Rechnersimulation, CAD/CAM sowie Prozeßsteuerung und -überwachung. Außerdem sind ausgeprägte Initiative, Leistungswille, Verantwortungsbewußtsein und kooperative Zusammenarbeit bei uns gefragt.  
 Bei leistungsgerechten Bezügen bieten wir einem engagierten Ingenieur die besten Voraussetzungen für eine ausgezeichnete berufliche Entwicklung.  
 Bei der Wohnungssuche in Meschede, einer Kreisstadt des Hochsauerlandes mit hohem Freizeitwert, sind wir behilflich.  
 Haben Sie Interesse? Dann senden Sie Ihre aussagefähige Bewerbung mit tabellarischem Lebenslauf, Lichtbild, Zeugniskopien, Einkommenswunsch und Eintrittstermin an unsere Personalabteilung, die Ihnen auch für telefonische Vorabinformationen unter absoluter Vertraulichkeit zur Verfügung steht.



**Honsel-Werke**  
 Aktiengesellschaft, Postfach 13 69, 5778 Meschede  
 Tel. 02 91 / 291-412

Wir sind ein internationales Konzernunternehmen auf dem Gebiet des Messens, Testens und Prüfens elektronischer Bauelemente.  
 Wir suchen zum frühestmöglichen Termin einen erfahrenen  
**Speditionskaufmann**  
 mit abgeschlossener Berufsausbildung und mehrjähriger Erfahrung im Exportgeschäft, insbesondere der Zollabwicklung. Gute Englischkenntnisse in Wort und Schrift sind unbedingt erforderlich.  
 Ihre vollständigen Bewerbungsunterlagen (tabellarischer Lebenslauf, Lichtbild, Zeugnisse) richten Sie bitte an:  
**epi** Meßtechnik GmbH + Co  
 Elektro-Physikalisches Institut KG  
 Egerstraße 2, Postfach 23 80  
 6200 Wiesbaden  
 Telefon 0 61 21 / 71 80 51

Prof. Audio- und Videotechnik  
**PANASONIC** ist Markenname der weltweit operierenden **MATSUSHITA-ELECTRIC** und damit Garant für ausgezeichnete Qualität und hervorragenden Service. Der Anwender weiß, worüber wir reden. Der Bereich „Professionelle Audio- und Videotechnik“ wächst weiter.  
 Deshalb suchen wir zum nächstmöglichen Termin für unseren Verkaufsbereich Nord mit Sitz in Hamburg und den Verkaufsbereich West/Mitte mit Sitz in Ratingen bzw. Wiesbaden, Fachleute für den Vertrieb von Geräten und Systemen im Bereich Prof. Video und Überwachung. Bei Fachfirmen und institutionellen Endanwendern treffen Sie auf anspruchsvolle Gesprächspartner. Durch Beratung und Verkaufsförderung bei Absatzmittlern und Planungsbüros sollen Sie erfolgsorientiert akquirieren.  
 Technische Kenntnisse, vornehmlich im Bereich Videotechnik, Verkaufserfahrung im Investitionsgüterbereich, Selbständigkeit, Bereitschaft zum Reisen und gute Englischkenntnisse im technischen Bereich, halten wir für erforderlich.  
 Wenn Sie - Mitte Dreißig - in einem großen weltweiten Vertriebsunternehmen tätig sein wollen, das Ihnen neben einem leistungsgerechten Gehalt die Sozialleistungen eines modernen Unternehmens bietet, bewerben Sie sich bitte schriftlich bei unserer Personalabteilung.  
 Panasonic Deutschland GmbH  
 Winsberggring 15, 2000 Hamburg 54

**VERTRIEBSINGENIEURE**  
 Professional Audio/Video

**Wolff Walsrode**  
 sucht  
**Mitarbeiter**  
**Ingenieur**  
 für Entwicklungs- und Anwendungstechnik für Verpackungstechnik  
**Aufgabe:** Für die technische Betreuung unserer Kunden und für die Entwicklung von Verpackungstechniken suchen wir Ingenieure, Fachrichtung Maschinenbau oder Verfahrenstechnik.  
**Voraussetzung:** Voraussetzung für diese Tätigkeit sind gute Kontaktfähigkeit und Sprachkenntnisse in mindestens einer Fremdsprache.  
**Angebot:** Wir bieten eine vielseitige und  
 entwicklungsfähige Tätigkeit und ein leistungsbezogenes Einkommen.  
**Bewerbung:** Damen und Herren, die an dieser Tätigkeit interessiert sind, bitten wir, uns Ihre vollständigen Bewerbungsunterlagen (Lebenslauf, Lichtbild, Zeugniskopien, Angabe des möglichen Eintrittstermins und des Gehaltswunsches) unter Kennziffer 11.086 an unsere Abteilung Personalwirtschaft zu senden.

**Wolff Walsrode**  
 Wolff Walsrode AG, Postfach, 3030 Walsrode 1

SEKRE  
 BAL VIO  
 P S P  
 KAUFM  
 DELORO STELLT  
 Apot

Wir sind ein erfolgreiches Industrieunternehmen mit Sitz im Nord-Westen von Hamburg und stellen technische Gebrauchsgüter her. Für ein vielseitiges Arbeitsfeld im Chefsekretariat suchen wir eine erfahrene

## SEKRETÄRIN

### des Technischen Geschäftsführers

die ihren Chef souverän und sicher unterstützt. Persönliches Format und verbindliches Auftreten sollen sie befähigen, den vielfältigen Aufgaben in dieser Position gerecht zu werden. Dazu gehört insbesondere die Koordination mit den Abteilungen des Geschäftsführungsbereichs und mit mehreren Werken, die Organisationsgeschick voraussetzt.

Gutes technisches Verständnis, Erfahrung in der Sekretariatsführung und Zuverlässigkeit bringen Sie mit, ebenso gute Englischkenntnisse für die Kontakte mit zahlreichen internationalen Geschäftspartnern.

Wenn Sie sich dieser anspruchsvollen und interessanten Aufgabe gewachsen fühlen, erwarten wir gern Ihre vollständige Bewerbung mit Lichtbild, Angabe Ihrer Gehaltsvorstellung und des möglichen Eintrittstermins unter der Kennziffer P 108 W an den Anzeigenservice der von uns beauftragten Unternehmensberatung in Hamburg, Herr A. Koenen (0 40 / 36 77 37) steht Ihnen für telefonische Vorabinformationen zur Verfügung und bürgt für vertrauliche Behandlung aller Kontakte.

## BAUMGARTNER-MEDIA

Personalarbeitung · 7032 Sindelfingen · Postfach 320 · Bahnhofstraße 14 · Telefon 0 70 31/61 99-0 · Telex 7 265.753  
D 4000 Düsseldorf · Königsallee 31 · Tel. 02 11/32 50 98-99 · D 2000 Hamburg 35 · Neuer Wall 38 · Tel. 0 40/36 77 37-38

## Erfolgreiche Produkte führen und kreativ weiterentwickeln

Wir sind ein erfolgreiches Nahrungsmittel-Unternehmen, dessen Marken und Produktgruppen im deutschen und europäischen Markt beim Kunden einen guten Namen besitzen. Firmensitz: Hannover. Zur Absicherung und zum stetigen Ausbau unseres Erfolges suchen wir zum 1. Juli 1986 - evtl. auch früher - einen qualifizierten

## Product-Manager

### Aufgaben:

Dem Leiter Marketing verantwortlich, steht im Mittelpunkt der Aufgabenstellung die zukunftsgerichtete Weiterentwicklung und Führung einer wichtigen Produktgruppe sowie die Entwicklung von neuen Produkten. Im einzelnen:

Marktbeobachtung und Analyse der Verwenderstrukturen. Produktentwicklung in Zusammenarbeit mit den Fachabteilungen. Produktkonzeptionen und Erarbeitung von marktgerechten Verkaufsstrategien. Hierbei steht die enge Zusammenarbeit mit dem Verkauf im Vordergrund.

### Anforderungsprofil:

Die gestellten Aufgaben erfordern eine fundierte Marketingausbildung mit zwei- bis dreijähriger JPM-Erfahrung - möglichst erworben in der Food-Industrie.

Außerdem werden erwartet:

- Analytische Befähigung, konzeptionelles Denken, Sicherheit im Urteil
- Kreativität
- Initiative, Überzeugungs- und Durchsetzungskraft
- Verkaufskennnisse

### Angebot:

Die Dotierung dieser zukunftssicheren und entwicklungsfähigen Position ist gut. Die sozialen Leistungen sind großzügig geregelt.

Zur Gesprächsvorbereitung senden Sie bitte Ihre Bewerbung mit Lichtbild, tabellarischem Lebenslauf, Zeugniskopien, Darstellung der heutigen Aufgaben, Gehaltsangabe, Eintrittstermin und evtl. Sperrvermerk an die HS-Unternehmensberatung, Postfach 65 04 45, 2000 Hamburg 65, Tel. (0 40) 6 08 00 77. Kennziffer: 2744



Hanns Schulz · Ihr Berater für Führungspositionen



## Auskunft auch sonntags

Unser Auftraggeber ist ein traditionsreiches, französisches Großunternehmen mit breiter Produktpalette. Etwa 5000 Beschäftigte erwirtschaften einen Gesamtumsatz von ca. DM 750 Mio. Für den Unternehmensbereich Hausgeräte suchen wir für die deutsche Niederlassung in Südwest-Deutschland den

17-18 Uhr

## Verkaufsleiter Hausgeräte/Topqualität

zur weiteren Erschließung des deutschen Marktes. Die gesuchte unternehmerische Persönlichkeit - 35 bis 40 Jahre alt - sollte eine gehobene kaufmännische Ausbildung haben. Sowohl ein Brancheninsider als auch ein branchenfremder Bewerber sollten ihre Berufserfahrung unbedingt im Vertrieb technisch hochwertiger Produkte gesammelt haben.

Zur Ausfüllung der Position ist eine hohe Bereitschaft zur Reisetätigkeit Voraussetzung. Französische Sprachkenntnisse begünstigen die Bewerbung.

Bitte richten Sie Ihre Bewerbung, deren vertrauliche Behandlung zugesichert wird (Beachtung von Sperrvermerken ist selbstverständlich), mit tabellarischem Lebenslauf, Lichtbild, Handschriftenprobe, Zeugniskopien, Angaben über Einkommensvorstellung und frühestmöglichem Eintrittstermin unter Kennziffer 1338 an den PERSONALANZEIGEN-CHIFFREDIENST der

## Personalberatung PSP

Porges, Sikdossy & Partner GmbH

Kaiserstraße 6 · 5300 Bonn 1 · Telefon (02 28) 21 20 95

Deutschland Österreich Schweiz

## Saudi Arabien

### Herausforderung für jungen aufstrebenden Kaufmann

Wir sind ein international operierendes Handelshaus mit den Schwerpunkten Luftfahrt, Fahrzeuge und Sicherheitstechnik. Für unsere Niederlassungen in Riyad und Jeddah suchen wir den bereits nachweisbar erfolgsgewohnten, in Export und internationalem Handel mehrjährig erfahrenen dynamischen Kaufmann, der zunächst für 2 Jahre die gesamte kaufmännische Abwicklung der Büros übernimmt. Aufgrund unserer Unternehmensstruktur können Sie nach diesem Zeitraum weitere Perspektiven erwarten.

- Sind Sie gewohnt, selbständig zu denken und zu arbeiten?
- Verfügen Sie über eine starke Eigenmotivation?
- Sprechen und schreiben Sie ein sehr gutes Englisch?
- Ist Ihnen eventuell sogar die arabische Sprache vertraut?
- Besitzen Sie technisches Einfühlungsvermögen?

Sie können die überwiegende Anzahl von Fragen mit „Ja“ beantworten, dann sollten Sie die Chance für diesen weiteren Karriere Schritt nutzen. Neben gerechter Bezahlung und Erfolgsprämie werden Wohnung und Fahrzeug zur Verfügung gestellt.

Bei Interesse senden Sie bitte Ihre vollständigen Bewerbungsunterlagen unter Kennziffer PA 920 an den von uns beauftragten PA Personal-Anzeigendienst. Hier steht Ihnen auch Herr Michael W. Harris für erste telefonische Vorabinformationen zur Verfügung.



PA PERSONAL-ANZEIGENDIENST

Ballindamm 7, 2000 Hamburg 1, Tel.: 040/331795

Ein Unternehmen der PA Consulting-Gruppe

## Luxemburg

### Organisations- und Führungstalent gesucht

Wir sind ein internationales Handelshaus mit dem Schwerpunkt Industriegüter. Unsere weltweiten Aktivitäten lenken wir von unserem Hauptsitz in Luxemburg.

Hier suchen wir zur Steuerung der innerbetrieblichen Abläufe und als Kontaktperson für Lieferanten und Kunden den jungen Exportkaufmann mit mind. 5jähriger Berufserfahrung.

Als geeigneter Bewerber erfüllen Sie folgende Voraussetzungen:

- technisches Einfühlungsvermögen
- Verhandlungssicherheit
- gepflegte Umgangsformen
- Belastbarkeit
- Eigenantrieb
- selbständige Denk- und Arbeitsweise
- motivierende Führungseigenschaft
- sehr gute Englischkenntnisse

Dies ist der erste Schritt für Ihren weiteren Aufstieg im Unternehmen.

Fühlen Sie sich angesprochen? Dann senden Sie bitte Ihre vollständigen Bewerbungsunterlagen unter der Kennziffer HW 921 an den von uns beauftragten PA Personal-Anzeigendienst. Für erste Vorabinformationen steht Ihnen hier Herr Michael W. Harris zur Verfügung.



PA PERSONAL-ANZEIGENDIENST

Ballindamm 7, 2000 Hamburg 1, Tel.: 040/331795

Ein Unternehmen der PA Consulting-Gruppe

## Stellte

Wir stellen verschleißfeste Speziallegierungen in Form von Gußteilen und als Schweißzusatzwerkstoffe her.

Zur Entlastung unseres kaufmännischen Leiters suchen wir einen jüngeren engagierten

## KAUFMANN

mit Hochschul- oder Fachhochschulabschluß als Kosten-Controller.

Die neu geschaffene Funktion beinhaltet neben der Kostenkontrolle auch die Unterstützung bei Budgeterstellung, Statistik und Reporting.

Ihre aussagefähige Bewerbung richten Sie bitte an:

DELOORO STELLITE GmbH, Postfach 520, 5400 Koblenz

### Ungewöhnlich selbständig machen

Esoterik, prakt. Psychol. u. Managementwissen. BEP, Zentrale Hamburg Rothenbaumch. 5, 2 HH 13 Tel. 040/45 40 14 auch abends

As-pair-Mädchen f. Unternehmer-Haush. m. 2 Kind. I. Gummersbach gest. Personal vorhanden. Telefon 0 22 61 / 2 39 62

### WIR SUCHEN VERTRIEBS-REPRÄSENTANTEN

die auf dem US-Lebensmittel-Gebrauchsgütersektor bereits eingeführt sind uns unser Produkt mit anbieten. Hohe Verdienstmöglichkeit. Zuschriften mit kurzer Beschreibung Ihres bisherigen Tätigkeitsbereiches unter N 9065 an WELT-Verlag, Postfach 10 08 64, 4300 Essen.

Pharmaunternehmen sucht zum baldmöglichsten Eintritt

## Apotheker/in

### als Kontrolleler/ in

Wir sind ein Familienbetrieb mit Sitz im Randgebiet von Hamburg und stellen seit über 50 Jahren Phytopharmaka her.

Das Aufgabengebiet umfaßt die Überwachung der Produktion, Entwicklung und Ausarbeitung von Analysenvorschriften sowie die Nachzulassung unserer Präparate beim BGA.

Wir bieten einen vielseitigen Aufgabenbereich mit entsprechender Verantwortung und erwarten außergewöhnliches Engagement und ausgeprägtes Organisationsvermögen. Englischkenntnisse wären von Vorteil.

Ideal wäre es, wenn Sie bereits die Voraussetzungen des § 15 AMG erfüllen, doch machen wir dies nicht zur Bedingung.

Wenn Sie Interesse haben, in einer kleineren Firma mitzuarbeiten und über Kenntnisse auf dem Gebiet Phytopharmaka verfügen, auch die einschlägigen Gesetze und Verordnungen kennen (AMG, GMP, GLP usw.), senden Sie Ihre Bewerbungsunterlagen bitte unter T 9069 an WELT-Verlag, Postfach 10 08 64, 4300 Essen.

## Projektmanager Industrial Engineering

Wir sind ein namhaftes deutsches Markenartikel-Unternehmen mit mehreren tausend Beschäftigten im In- und Ausland. Unser Produktprogramm ist breit gefächert und entspricht hinsichtlich Qualität und Fertigungs-Know-how gehobenen Ansprüchen.

Unserem Bereichsleiter Organisation und Datenverarbeitung unmittelbar unterstellt, suchen wir einen fachlich hochqualifizierten Industrial Engineer (entweder mit Ingenieur- oder Wirtschaftsstudium) der auf die laufende Anpassung und Verbesserung aller Abläufe in den einzelnen Unternehmensbereichen maßgeblichen Einfluß nehmen soll. Rationalisierung in wirtschaftlicher und technischer Hinsicht, das Erkennen von Schwachstellen einschließlich notwendiger Maßnahmen zu deren Beseitigung, die Einführung moderner Methoden zur Planung, Steuerung und Kontrolle unserer verschiedenen Fertigungsbereiche - dies wären die besonderen Schwerpunkte Ihrer zukünftigen Aufgabenstellung. Neben einer entsprechenden Ausbildung (REFA, SVZ), erwarten wir mehrjährige einschlägige Praxis in vergleichbarer Aufgabenstellung.

Nutzen Sie die Möglichkeit des vertraulichen Erstkontaktes mit unserem Berater, er bürgt Ihnen für objektive Information und absolute Diskretion. Bitte rufen Sie an, oder richten Sie Ihre Bewerbung mit tabellarischem Lebenslauf unter 5647/F an die Dr. Helmut Neumann Management-Beratung GmbH, (BDU), Zeppelinstr. 301, 4330 Mülheim, Telefon 02 08 - 37 00 32.

Frankfurt · Hamburg · London · Mülheim/Ruhr · München · New York · Paris · Wien · Zürich

Dr. Helmut Neumann  
Management-Beratung



Herzlich willkommen im Axel Springer Verlag!

Die BERLINER MORGENPOST ist die größte Abonnementzeitung Berlins. Ihr Erfolg ist das Ergebnis kontinuierlicher, harter Arbeit und des Engagements einer jungen Redaktion, die ständig am Ball ist. Zur Verstärkung unseres Sportressorts suchen wir einen

# Sportredakteur

der außer dem Herz für dieses Metier und den nötigen Fachkenntnissen eine gründliche journalistische Ausbildung besitzt. Wir setzen Stehvermögen, Einsatzbereitschaft und die Fähigkeit zur gründlichen Recherche ebenso voraus wie Freude an menschlichen Kontakten und die Lust zum Schreiben. Von Vorteil sind Kenntnisse an redaktionellen Textsystemen. Daß Sie ein

moderner Arbeitsplatz erwartet mit allen Vorzügen, die ein großes Verlagshaus zu bieten hat, versteht sich von selbst. Noch eins: Sie treffen auf eine „dicke Mannschaft“.

Ihre Bewerbung mit entsprechenden Unterlagen richten Sie bitte an die Chefredaktion der BERLINER MORGENPOST. Tel. 25 91 36 60 oder 25 91 36 65.



**Axel Springer Verlag / Ullstein GmbH**

Kochstraße 50, 1000 Berlin 61



Als international ausgerichtetes Transport- und Dienstleistungsunternehmen mit Tochter- und Beteiligungsgesellschaften im In- und Ausland zeichnet uns ein traditionell hoher Leistungsstandard aus.

Für den Ausbau unseres Instrumentariums zur Unternehmensführung suchen wir Sie als

## Controller/in

Das interessante und abwechslungsreiche Aufgabenspektrum umfaßt in erster Linie die ergebnismäßige Erfassung und Analyse/Bewertung der für unsere weltweit tätigen Profit-Center relevanten Daten, was eine aktive Kommunikation mit den jeweiligen Entscheidungsträgern voraussetzt. Darüber hinaus sind die Berichtssysteme weiter zu entwickeln und fallweise finanzwirtschaftliche Untersuchungen und Investitionsrechnungen zu erstellen.

Sie sollten ein betriebswirtschaftliches Studium mit entsprechenden Schwerpunkten und gutem Erfolg abgeschlossen haben und vielleicht schon erste Erfahrungen – idealerweise im Controlling eines Großunternehmens – besitzen. Grundkenntnisse der EDV-Anwendung und die Beherrschung der englischen Sprache setzen wir voraus.

Wenn Sie in einer eigenständigen und entwicklungsfähigen Tätigkeit Verantwortung übernehmen wollen, richten Sie Ihre aussagefähigen Bewerbungsunterlagen mit Lichtbild, Lebenslauf und Zeugnissen sowie der Angabe der Stellenbezeichnung und Ihrer Gehaltsvorstellungen bitte an:

Hapag-Lloyd AG – Personal Land, Herr Ollenschläger  
Ballindamm 25, 2000 Hamburg 1, Telefon 0 40 / 3 03 26 79

# Hapag-Lloyd AG

Die Klöckner-Werke AG verstärken den Einsatz neuer Technologien in den Unternehmensbereichen Eisen- und Stahlerzeugung und Maschinenbau.

Für unsere Klöckner Datentechnik GmbH suchen wir

### Diplom-Ingenieure (TH oder FH)

der Fachrichtungen Elektrotechnik, Elektronik, Nachrichtentechnik und Maschinenbau oder

### Diplom-Physiker als

### System-Ingenieure CAD/CAM

Prozessdatenverarbeitung

mit Erfahrungen in moderner Rechner- und Systemsoftware, Datenbanken, Programmierung, Datenkommunikation und ihrer Anwendung in den genannten Gebieten.

Die Aufgaben umfassen Planung, Realisierung und Weiterentwicklung anspruchsvoller Systeme sowie Beratung und Unterstützung der Fachbereiche.

Wir bieten Einarbeitung und ständige Weiterbildung, ein anforderungs- und leistungsgerechtes Gehalt sowie die Sozialleistungen eines Großunternehmens; bei der Wohnraumbeschaffung sind wir gern behilflich.

Bewerbungen mit kompletten Unterlagen und Angabe des Gehaltswunsches sowie des frühestmöglichen Eintrittstermins erbitten wir an unsere Personalabteilung für Angestellte.



**KLÖCKNER-WERKE AG**

HÜTTE BREMEN

2800 Bremen 21 - Postfach 21 02 20 - Telefon (04 21) 64 81

Mit erfolgreichen elektronischen Geräten, Anlagen und Systemen für Industrie, Verkehr, Schifffahrt, Rundfunk, Fernsehen und Verteidigung zählt KRUPP ATLAS ELEKTRONIK zu den weltweit führenden Entwicklungs- und Fertigungsunternehmen. Mit mehr als 2.800 Mitarbeitern wachsen wir in zukunftsorientierte Märkte.

Wir suchen

# Diplom-Ingenieure Wirtschafts-Ingenieure

zur Vorbereitung und Führung unserer umfangreichen Produktion

Wir bieten Ihnen einen entwicklungsfähigen Arbeitsplatz mit interessanten und anspruchsvollen Aufgaben in folgenden Arbeitsbereichen:

#### Projektplanung und -kontrolle

- Koordinierung aller erforderlichen Maßnahmen zwischen Vertrieb, Entwicklung und Produktion während der Einführungsphase neuer Produkte
- Erstellung entsprechender Termin-, Netz- und Kapazitätsplanungen
- Überwachung und Sicherung der Realisierungsvoraussetzungen für Produktionsprojekte im Kosten- und Terminrahmen
- Aufbereitung von Management-Informationen und Kennzahlen

#### Fertigungsdisposition

- Terminliche Planung und Überwachung von Fertigungsabläufen für unsere Produkte von der Auftrags-erstellung über alle Produktionsstufen bis zur Auslieferung an den Kunden
- Planung und Überwachung von erforderlichen Sondermaßnahmen zur terminlichen Sicherung der Fertigungsabläufe
- Festlegung von wirtschaftlichen Losgrößen sowie Vorratsplanung innerhalb des Tätigkeitsfeldes

#### Fertigungsorganisation

- Koordinierung der DV-technischen und ablauforganisatorischen Aufgaben im Produktionsbereich
- Erarbeitung und Abstimmung von Organisationsrichtlinien und Darstellung von Produktionsabläufen
- Weiterentwicklung von Organisationssystemen für die techn. Auftragsabwicklung
- Aufbau eines Controlling-Systems für Produktionsdaten und -Parameter

In allen Funktionen erfolgt eine durchgängige Unterstützung durch unsere EDV-Systeme.

Wenn Sie sich angesprochen fühlen, schreiben Sie uns bitte, wo Ihre Erfahrungen und Stärken liegen und geben Sie uns das Stichwort der Sie besonders interessierenden Tätigkeit an.

Auch als Absolventin oder Absolvent sind Sie uns willkommen, wenn Sie gute Voraussetzungen mitbringen.

Unser Gehaltsangebot und unsere Sozialleistungen sind überzeugend. Bei der Wohnungssuche und dem Umzug nach Bremen sind wir Ihnen behilflich. Bremen ist eine lebenswerte Stadt mit reicher Geschichte, regem Kulturleben, kurzen Wegen, sehr viel Grün und vorbildlicher Infrastruktur.

Besonders hervorzuheben sind die vergleichsweise sehr günstigen Mieten und Kaufpreise für Wohnungen.

Wenn Sie einen ersten Telefonkontakt wünschen, rufen Sie bitte Herrn Hoops unter Tel. 04 21 / 457 - 27 45 an, der allgemeine Fragen beantwortet oder ein Fachgespräch vermittelt.

Ihre Bewerbung mit den für eine Beurteilung erforderlichen Unterlagen und mit Angabe Ihrer Gehaltsvorstellung und des frühesten Eintrittstermins richten Sie bitte unter Kennzeichen TFP an

KRUPP ATLAS ELEKTRONIK GMBH - Personalabteilung -  
Postfach 44 85 45, 2800 Bremen 44, Telefon 04 21 / 457 - 23 39

**KRUPP ATLAS ELEKTRONIK**  
Eine sichere Entscheidung

# BENCKISER

Wir sind ein Unternehmen der chemischen Industrie mit zahlreichen Tochtergesellschaften im In- und Ausland. Unsere Arbeitsgebiete umfassen Herstellung und Vertrieb von organischen Säuren – insbesondere Zitronensäure – für vielfältige Anwendungsgebiete sowie von bekannten Markenartikeln wie CALGON, CALGONIT, QUANTO, DUSCHFRISCH und CILLIT und Reinigungsmitteln für vielfältige Anwendungsgebiete. In der Unternehmensgruppe beschäftigen wir ca. 3500 Mitarbeiter; der Gruppenumsatz liegt bei 1,2 Mrd. DM.

Die konsequente Anwendung aller Regelungen zum Umweltschutz sowie die Weiterentwicklung von Entsorgungssystemen ist in unserem Unternehmen eine wichtige Führungsaufgabe. Hierfür suchen wir den

# Leiter Umweltschutz und Entsorgung

Wir denken an einen promovierten Chemiker, Biologen oder Dipl.-Ingenieur (Verfahrenstechnik) im Alter von ca. 40 Jahren.

Der geeignete Bewerber hat umfassende einschlägige berufliche Erfahrungen in der chemischen Industrie oder in vergleichbaren Tätigkeiten in Behörden. Die Anwendung der Umweltschutzgesetzgebung, der Behördenkontakt sowie die vertrauensvolle Zusammenarbeit mit verschiedensten Bereichen im Unternehmen sowie die Mitarbeit in Verbänden und Ausschüssen sind ihm vertraut. Aufgrund der internationalen Ausrichtung unserer Unternehmensgruppe müssen wir gute Kenntnisse der englischen, möglichst auch der französischen Sprache erwarten.

Sehr wichtig erscheint es uns, daß unser neuer Mitarbeiter neben den fachlichen Kenntnissen und Erfahrungen auch die notwendigen menschlichen Eigenschaften besitzt sowie die Fähigkeit zu zielgerichtetem unternehmerischem Denken.

Die Übernahme dieser Aufgabe schließt Führungsverantwortung ein; unser neuer Mitarbeiter ist dem Geschäftsführer eines Unternehmensbereiches zugeordnet. Vollmachten und vertragliche Ausstattung entsprechen der Bedeutung dieser Position in unserem Unternehmen.

Wenn Sie an dieser selbständigen, verantwortungsvollen Tätigkeit interessiert sind, schicken Sie uns bitte Ihre vollständigen Bewerbungsunterlagen (Lichtbild, Lebenslauf, Zeugnisse).

## JOH. A. BENCKISER GMBH

Personal- und Sozialwesen  
Postfach 21 01 67, 6700 Ludwigshafen

**Erfahrener Akquisiteur**  
für Besuche von Mineralbädern bundesweit gesucht.  
Tanzschütz Walther, Tel. 0 40 5 38 59 16

**Klar zum Start?**  
Niveauvolle Neben Tätigkeit.  
Fa. FINGA J. Späher  
Tel. 02 11 / 44 24 21, ab 11 Uhr

### Chance 86!

Repräsentanz für PLZ 1, 3, 4, 5, 6, 7, 8 von seriöser Ehe-/Partnervermittlung an flexible Damen u. Herren abzugeben. Wir möchten expandieren! Wir sind seit über 8 J. erfolgreich tätig. Erzielen auch Sie ein Set. Monats Eink. Kurzinformation: ab Samstag, 14-18 Uhr, u. ab Montag, 10-19 Uhr, Tel. 04 31 / 56 77 04.  
**Lydia Lund GmbH**  
Zentr.: Holtener Str. 74  
23 Kiel 1  
Ltg. Dipl.-Ing. P. Lund

## Elektronik-Ingenieur

mit Kenntnissen in Software, Hardware, Programmiersprachen, Pascal, Vortran und Assembler dringend nach Mittelfranken für internationale Firma gesucht. Beste Bedingungen.

Zuschriften erbeten unter Y 9338 an WELT-Verlag, Postfach 10 08 64, 4300 Essen.

### Wollen Sie sich noch etwas dazuerdienen?

Dann sollten Sie sich umgeh. bei uns melden. Es geht dabei um den einsteigen Verkauf v. Immobilien, Sparbeiträgen in Höhe von 10 000,- DM, die mit 100,- DM angespart werden. Interessierte Versicherungskaufleute, Bauparverwalter, Finanzierungsvermittler, Mitarb. v. Banken u. Anlageberater wenden sich bitte an:  
Fa. Neulist, Postf. 11 44  
6797 Waldmohr, Tel. 0 63 73 / 14 64

### Leistungsfähiger und bekannter Hersteller von Keramik-, Porzellan- und Zinngeschensartikeln sucht

**3 Reisende oder Handelsvertreter**  
für die Gebiete Baden-Würt., NRW sowie Schleswig-Holstein. Vorhandener Kundenstamm. Das breite, preisgünstige Sortiment sowie der vorhandene Kundenstamm garantieren beste Verkaufserfolge.  
Bewerbungen an:  
**Dr. E. Markle, 6902 Sandhausen**



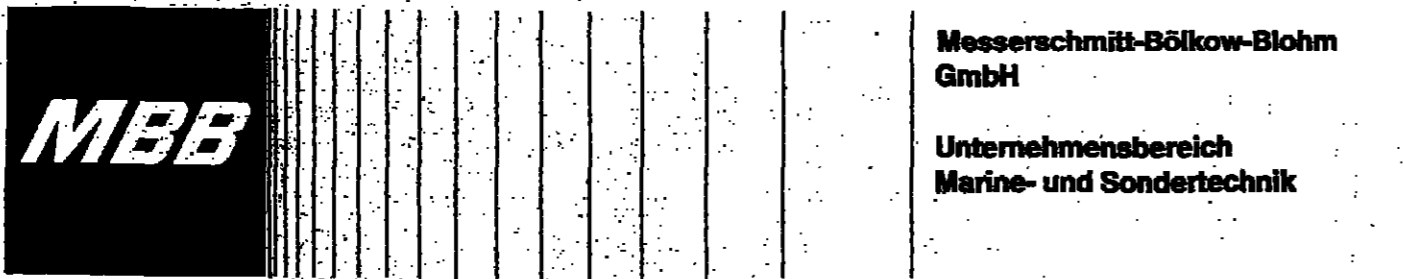

Messerschmitt-Bölkow-Blohm GmbH  
Unternehmensbereich  
Marine- und Sondertechnik

Messerschmitt-Bölkow-Blohm GmbH ist das führende deutsche Luft- und Raumfahrt-Unternehmen. In vier MBB-Unternehmensgruppen arbeiten über 35.000 Mitarbeiter an 18 Standorten an der Verwirklichung technologischer Ideen zu Produkten, die Gegenwart und Zukunft mitgestalten.

Der selbständig operierende Unternehmensbereich „Marine- und Sondertechnik“ mit Standort Bremen und über 1.000 Mitarbeitern erarbeitet technisch komplexe Problemlösungen bei der Entwicklung und Fertigung von Anlagen, Geräten und Systemen für zivile und militärische Aufgabenstellungen – Spitzenprodukte auf dem Gebiet der Elektronik.

Einer qualifizierten Führungskraft aus dem Personalwesen bieten wir die Möglichkeit zu einer mitgestaltenden Arbeit an der Realisierung unserer Unternehmensziele. Wir suchen unseren zukünftigen

## Personalleiter

Aufgabenschwerpunkte sind:

- Sicherstellung einer effektiven Personalbetreuung
- Mitwirkung an einer quantitativen und qualitativen Personalplanung
- Erarbeitung und Umsetzung von Personalbeschaffungskonzepten
- Personalentwicklungs- und Weiterbildungsplanung
- Schaffung aussagefähiger Personalinformationssysteme
- Sicherstellung der ordnungsgemäßen Lohn- und Gehaltsabrechnung

Der ideale Bewerber mit abgeschlossenem Hochschulstudium muß mehrjährige Erfahrungen im industriellen Personalwesen gesammelt haben, möglichst in einem Konzernunternehmen. Fundierte Kenntnisse moderner Personalwirtschaftssysteme und zeitgerechter Personalarbeit sollten nachgewiesen werden können.

Wir erwarten eine kontakstarke, überzeugende Persönlichkeit, die neben fachlicher Kompetenz geistige Beweglichkeit und ein gutes Maß an Aktivitätsdrang mitbringt.

Die Position ist mit den notwendigen Kompetenzen ausgestattet und wird anforderungs- und leistungsgerecht dotiert. Weitere Details – z. B. auch über unseren lebenswerten Standort Bremen – würden wir gerne in einem persönlichen Gespräch austauschen.

Wir erbitten als Vorbereitung dazu die Übersendung kompletter Bewerbungsunterlagen mit tabellarischem Lebenslauf, Zeugniskopien und Lichtbild an

Messerschmitt-Bölkow-Blohm GmbH  
Unternehmensbereich  
Marine- und Sondertechnik  
Geschäftsbereich Personal MP  
Hünefeldstraße 1-5, 2800 Bremen 1

Partner internationaler  
Programme

MBB  
Bremen

## Vertrieb in Europa

### Vertriebsorientierter Kaufmann

Wir über uns:

Wir sind die europäische Vertriebszentrale des japanischen Elektronik Konzerns OMRON TATEISI ELECTRONICS CO. mit weltweit über 13 000 Mitarbeitern. Unser Standort ist Hamburg. Zu unseren Kunden gehören international renommierte Hersteller mit zukunftsweisenden Technologien und neuen Produkten, z. B. Geldausgabeautomaten und Telekommunikation.

Sie für uns:

Für unseren Vertriebsbereich Magnetkartenleser für High-tech. Anwendungen suchen wir einen weiteren Kollegen für unser junges Team.

Sie sollten

- eine qualifizierte kaufmännische/technische Ausbildung haben,
- gutes technisches Einfühlungsvermögen besitzen,
- möglichst schon im technischen Verkauf tätig gewesen sein,
- gut Englisch und möglichst eine weitere europäische Fremdsprache sprechen,
- kreativ und zielstrebig arbeiten,
- und bereit sein, häufig ins europäische Ausland zu reisen.

Wir gemeinsam:

Wir bieten Ihnen eine vielseitige und herausfordernde Tätigkeit in einem aufstrebenden und technologisch führenden Unternehmen. Die Position ist aufgrund unserer fortlaufenden Expansion neu geschaffen worden und bietet weitere Entwicklungsmöglichkeiten. Unser Arbeitsklima und die Vertragsbedingungen werden Sie überzeugen. Wenn Sie sich angesprochen fühlen, senden Sie uns bitte Ihre vollständigen Bewerbungsunterlagen. Für tel. Auskünfte steht Ihnen unser Personalleiter, Herr Mertens, unter 0 40 / 2 37 05-0 gern zur Verfügung.

Sie können uns auch auf der Hannover Messe vom 12.-19. 3. 1986 kennenlernen: CeBIT, Halle 1, Stand 8 f 1. Herr Mertens wird vom 15.-17. 3. 86 auf unserem Stand sein.

Wir freuen uns auf Ihre Bewerbung.

OMRON EUROPE GMBH, Süderstraße 16, 2000 Hamburg 1

**OMRON**  
OMRON EUROPE GMBH

## Führungskräfte-Nachwuchs

für die Positionen Instruktor, Gruppenleiter, Branchenleiter

Können Sie sich für überzeugende berufliche Aufgaben engagieren? Sind Sie fähig, andere Menschen zu begeistern? Wollen Sie gefördert werden?

Wir bieten Ihnen ausgezeichnete Voraussetzungen, in unserem Außenendienst Ihre Fähigkeiten zu beweisen. Sie werden von uns gründ-

lich auf Ihre zukünftigen Aufgaben vorbereitet. Eine verkauforientierte Berufserfahrung setzen wir bei Ihnen voraus. Neben einer angemessenen Dotierung erhalten Sie die für ein Unternehmen unserer Größe üblichen Sozialleistungen. Wenn Sie unser Angebot interessiert, richten

Sie bitte Ihre aussagefähige Bewerbung an:  
Hamburg-Mannheimer Versicherungs-AG, Organisationsleitung HO, Überseering 45, 2000 Hamburg 60.

Hamburg-Mannheimer

### Kunststoff-Massenteilfertigung

Wir sind im Hamburger Raum ein namhafter Hersteller von Kunststoffprodukten mit einem ausgereiften System-Programm für nahezu alle Bereiche der Industrie. Um den gestiegenen Anforderungen des Marktes gerecht zu werden und weiterhin auf dem neuesten Stand der Technik und betriebswirtschaftlicher Erfordernisse zu bleiben, suchen wir für sofort den fachlich und persönlich kompetenten

## Leiter der Fertigungsplanung

Die Aufgabe:

EDV-gestützt steuern Sie die Massenteilfertigung mehrerer Produktlinien, so daß Bedarfs-, Termin-, Fertigungsablauf- und Materialfluplanung rational und kostenoptimal durchgeführt werden.

Die Anforderungen

- Betriebswirtschaftliches Denken
- Berufserfahrung in der Fertigungsplanung eines Mittelbetriebes
- Organisationsvermögen und systematische Zielverfolgung
- EDV-Grundkenntnisse
- Englischkenntnisse erwünscht
- Alter ca. 35 Jahre

Das Angebot

- Ein solides Unternehmen mit einem Team netter Kollegen
- Intensive Einarbeitung
- Gute Aufstiegsmöglichkeiten innerhalb des Konzerns
- Interessante finanzielle Konditionen und Sozialleistungen
- Hilfe bei Wohnungssuche und Umzug

Bei Interesse senden Sie eine kurze Beschreibung Ihres Berufsweges unter Angabe der Kennziffer 15.218 an das von uns beauftragte Beratungsunternehmen

Mercuri Urval - Baumwall 7 - 2000 Hamburg 11 - Telefon (0 40) 36 50 28

Mercuri Urval

Die Weidmüller-Gruppe gehört mit acht Fertigungsstätten unter insgesamt 22 Gruppenunternehmen in Europa und Übersee zu den Marktführern ihrer Branche in der Welt. Mit mehr als 3000 Mitarbeitern fertigen und vertreiben wir ein umfassendes innovatives Produktprogramm der elektrischen und elektronischen Verbindungstechnik. Unsere Unternehmensgruppe expandiert weiter in einem wachsenden Markt.

Neue Technologien und sich ändernde Kommunikations- und Organisationsformen stellen erhöhte Ansprüche an die zukünftige Qualifikation unserer Mitarbeiter. Zum Aufbau der Personalentwicklung unter besonderer Berücksichtigung der neuen Technologien suchen wir im Stammwerk Detmold einen Diplomingenieur oder Diplom-Wirtschaftsingenieur.

## Weiterbildung/Personalentwicklung

Ihre Aufgabe wird die Erarbeitung und Realisierung einer systematischen zukunftsorientierten Personalentwicklungskonzeption zur Vorbereitung auf neue Technologien und zur systematischen Mitarbeiterförderung sein. Dazu gehören sowohl individuelle Mitarbeiterentwicklungsmaßnahmen als auch die Einführung neuer Mitarbeiter, die Betreuung des jährlichen firmeninternen Weiterbildungsprogramms und die Kommunikation mit externen Bildungseinrichtungen. Die Durchführung eigener Seminare ist möglich.

Sie sollten nach Ihrer Ausbildung mehrere Jahre in einer vergleichbaren Position, sei es in der Industrie oder in einer Einrichtung der beruflichen Bildung, tätig gewesen sein. Von Vorteil wäre es, wenn Sie sich außerdem bereits mit den neuen Technologien vertraut gemacht und auch selbständig Seminare durchgeführt hätten.

Wenn Sie diese neu geschaffene Position mit persönlichen Entwicklungsperspektiven reizt, würden wir uns über Ihre Bewerbung freuen. Ihre vollständigen Bewerbungsunterlagen senden Sie bitte an unseren Leiter Personal, Gerd Hartwig, Tel. (05231) 602-202.

## Weidmüller

C.A. Weidmüller GmbH & Co.  
Postfach 950 4930 Detmold

### DIE SPEZIALISTEN FÜR TECHNISCHE BILDUNGSKRÄFTE

## Technischen Leiter u. Bauleiter

Wohnungsbau

Unternehmensberatung  
2000 Hamburg 61 - Schappelsweg 63 F - 040/551 30 31  
4000 Düsseldorf 1 - Friedrichstraße 91 - 02 11/34 57 17  
7000 Stuttgart 1 - Wöhrstraße 31 - 07 11/257 11 42

### Konstruktion Apparate- und Anlagenbau

Unser Mandant, mit Firmensitz im Großraum Stuttgart, ist ein erfolgreiches mittelständisches Unternehmen, das seine Konstruktionserfahrung mit. Ihre EDV- und CAD-Kenntnisse befähigen Sie, mittel- und langfristig diese Technologien im Unternehmen erfolgreich einzuführen. Hierzu ist insbesondere Ihre Überzeugungsfähigkeit und Ihr Durchsetzungsvermögen gefragt. Aufgrund der internationalen Kontakte müssen wir englische Sprachkenntnisse voraussetzen.

Ihren beruflichen Erfolg und die damit verbundenen Aufstiegsmöglichkeiten bestimmen Sie selbst durch die Fähigkeit, sich an unternehmenssichere Gegebenheiten anzupassen, Eigeninitiative zu zeigen, strategisch zu denken und zu handeln, und Ihr Geschick, Mitarbeiter zu motivieren und für neue Ideen zu gewinnen.

Suchen Sie die Herausforderung? Hier haben Sie die Chance und die Möglichkeit, in absehbarer Zeit in eine Führungsposition zu gelangen, die Ihnen viel Entscheidungsfreiraum und Entwicklungsmöglichkeiten bietet. Ihre schriftliche Bewerbung reichen Sie bitte unter Kennung „Apparatebau“ bei uns ein. Diskretion und die Einhaltung Ihrer Sperrvermerke sichern wir Ihnen selbstverständlich zu.

Societät für Industrie- und Mittelstandsberatung GmbH

Tel. 0 70 31 / 22 40 47  
Jahnstraße 51  
7030 Böblingen

SIM

















BETEILIGUNGEN, ANLAGEN, GELDVERKEHR

LUGANER SEE

(ITALIEN, 5 KM ZUR SCHWEIZER GRENZE)
ITB BERLIN 1986
ZWEI BEDEUTENDE ANGEBOTE

- 1. EIN SEIT 10 JAHREN ERFOLGREICH BETRIEBENER FERIEPARK...
2. KLEINE, EXKLUSIVE PRIVATRESIDENZ MIT 15 APPARTEMENTEN...

10 000,- DM - 30 000,- DM - 60 000,- DM - 100 000,- DM usw.
Wieviele Steuern, Einkommen- oder Lohnsteuer, bezahlen Sie?

Top-Anlage für Venture-Kapitalgeber -
Eine einmalige Chance mit ungeahnten Erfolgsaussichten...

Neueröffnung und Übernahmeangebot
Biologisches Regenerationszentrum
Nach neuesten med.-wissenschaftlichen Naturheilverfahren...

STEUEROASEN
GUERNSEY, BAHAMAS, PANAMA, CAYMANS, HONGKONG
Holdings-, Handels- und Verwaltungsgesellschaft...

Fensterfabrikation in Spanien (Kunststoff)
Welcher Fachmann baut mit mir Fensterfabrikation in Spanien auf...

Kann ich schon die Vorteile einer
Luzerner Holding AG?
- Steuerfreiheit in Luzerner
- absolute Anonymität...

Verfahren aus der Schweiz
in DM, US-Dollar, gegen Bankverfall...

KRISE?
Liquiditätsprobleme?
Wir sind die Experten für
- Existenzsicherungen...

Florida-Projekt
lukrativ, originell, einzigartig
Initiatoren aus div. Branchen suchen noch einige schnellentschlossene...

Florida-Projekt
lukrativ, originell, einzigartig
Initiatoren aus div. Branchen suchen noch einige schnellentschlossene...

Junge, aufstrebende
LEASINGGESELLSCHAFT
mit dem Ziel, 1986 weiter zu expandieren...

LEASINGGESELLSCHAFT
mit dem Ziel, 1986 weiter zu expandieren, sucht
Beteiligungskapital und Refinanzierungskapital...

DIE SICHERHEIT
Ihre Altersvorsorge mit jetzt
oberster Priorität haben...

Zahlungsunfähig
Überschuldet?
Wir helfen Problemlösungen, u. a.
- Auftragsrückstellungen...

Investoren
für Feriencenter
in Costa Rica (Schweiz Amerika)
gesucht. Nötiger Kapitaleinsatz...

SCHWEIZER PRIVAT-
DARLEHEN//
Für Großverdiener ab 100 000,-
DM vermitteln wir 60 000,- bis
700 000,- DM Darlehen ohne...

Privater Geldgeber
bzw. Beteiligung an Autovermietung
(Neugründung), im Mandat-
auftrag gesucht.

Beratung
vor dem Konkurs
Kauf und Übernahme der Betriebe,
Geschäftsübernahme möglich.

Markt mit Zukunft und ständig steigenden
Wachstumsraten
Stille oder tätige Beteiligung geboten...

Fleischerfachgeschäft
mit mehreren Filialen (Duisburg/
Niederziehn) sucht zwecks Ausbaus...

Suchen Sie für Ihre Produkte
neue Märkte in USA, Kanada
und Südamerika?

Absolut überdurchschnittliche Renditen
Wir suchen Kapitalgeber für
unseres in Costa Rica...

Rendite 14% p. a.
IVV/F Maxar, Postf. 10 25 46
3500 Kassel, Tel. 05 61 / 1 43 26

Schweizer Kreditobjekt
Mietshäuser in CH-Großstädten
ab 1,5 Mio. sfr. Rendite 5,5% p. a.

Hypothekendarlehen
Sonderkonditionen
Vermittlung ab Darlehenssumme
300 000,- 8% Zins...

Neuartiges
Finanzierungsmodell!
Kapitaldecke zu dünn?
Bonität o. z.!

Leben international
sfr. - \$ - DM-Police
Wir inform. Sie über die einzigartigsten...

Gegen Grundschuldabnahme
suchen wir Privatgeber ab.
DM 50 000,-
Abwicklung über Notar/Anwalt.

10-
Durch Schweizer Großbank
Gewinnrendite ab DM 30 000 10%
ab DM 60 000 10,5% ab DM 100 000 11%...

Wir helfen in jedem Fall
Neu-Altbau- u. Vollreparatur
Sanierungen...

SFR-Hypotheken - ohne Ansat
ab 1 Mio.
Tel. 02 28 / 61 28 67
Tgl. zw. 15 und 17 Uhr

Shrimps-Farm
Wir suchen Kapitalgeber für
lukratives Shrimpsprojekt...

Wollen Sie Bargeld
investieren und dabei
problemlösung verdienen?

150 % Verlustzuweisung
garantierte ich Anlegern bis DM
500 000,- Beteiligung an einem
Dienstleistungsunternehmen...

Mittleres Unternehmen
Umsatz ca. 4 Mio., zu verkaufen
oder zu verpachten, auch Beteiligungs...

Wir helfen in jedem Fall
Neu-Altbau- u. Vollreparatur
Sanierungen...

Suchen Sie für Ihre Produkte
neue Märkte in USA, Kanada
und Südamerika?

Absolut überdurchschnittliche Renditen
Wir suchen Kapitalgeber für
unseres in Costa Rica...

Schweizer Kreditobjekt
Mietshäuser in CH-Großstädten
ab 1,5 Mio. sfr. Rendite 5,5% p. a.

Hypothekendarlehen
Sonderkonditionen
Vermittlung ab Darlehenssumme
300 000,- 8% Zins...

Wollen Sie Bargeld
investieren und dabei
problemlösung verdienen?

150 % Verlustzuweisung
garantierte ich Anlegern bis DM
500 000,- Beteiligung an einem
Dienstleistungsunternehmen...

Mittleres Unternehmen
Umsatz ca. 4 Mio., zu verkaufen
oder zu verpachten, auch Beteiligungs...

Schiffsbeteiligung
mit hoher Verlustzuweisung
ohne Verzicht auf Bundeszuschuß



Das Berechnungsbeispiel für eine Beteiligung von DM 100 000,-
Kapitaleinsatz und Kapitalrückfluß in DM

Table with 2 columns: Description and Value. Includes rows for Spitzsteuerbelastung, Zeichnungsbetrag, Personalfinanzierung, etc.

Beteiligungsangebot MS „BACOL SANTOS“

- Modernes
Vielzweck-Ro-/Ro-Containerschiff
• gesunde Finanzierung
• Bundeszuschuß bereits ausgezahlt...

Form for requesting prospectus: Name, Vorname, Wohnort, Straße/Nr., Beruf, Telefon.

COUPON

Sie suchen
Kapital?

Jeden Samstag
in der WELT
und sonntags in der
WELT am SONNTAG
finden Sie viele gute
Angebote.

Informieren Sie sich
regelmäßig über diesen
Kapitalmarkt.
Es lohnt sich.

Die Große
Kombination
Immobilien-Kapitalien
DIE WELT
WELTSONNEN

DEVECO MEDIENFONDS
seit 1979
Während die einen noch verkabeln,
verdienen wir bereits!
INFO DEVECO Otto-Volger-Str. 19a
6251 Sulzbach/Ts. - Tel. 0 61 96 / 7 06 11

